جزئیات گروگان گیری کودک ۱۰ ساله در کرج

پلیس آگاهی استان البرز از پایان گروگان‌گیری ۷۲ ساعته در کرج و آزادی کودک ربوده‌شده با تلاش پلیس آگاهی خبر داد. به گزارش مهر، پلیس آگاهی استان البرز اعلام کرد: پس از ۷۲ ساعت تلاش بی‌وقفه نیروهای پلیس آگاهی استان البرز، پرونده گروگان‌گیری کودک ۱۰ ساله در شهرستان کرج به سرانجام رسید و کودک ربوده‌شده با سلامت کامل به آغوش خانواده بازگشت.

این حادثه چهار روز پیش در ساعت ۷:۳۰ صبح، در مقابل یکی از مدارس شهرستان کرج رخ داد. افراد گروگان‌گیر با انگیزه دریافت مبلغ ۴۰ میلیارد تومان از خانواده کودک، اقدام به این جنایت کرده بودند. پلیس بلافاصله پس از دریافت گزارش، تیم‌های ویژه‌ای از نیروهای مجرب آگاهی را به محل اعزام کرد. طی ۷۲ ساعت عملیات فشرده و پیچیده، نیروهای آگاهی موفق شدند ردی از گروگان‌گیران به دست آورده و آنها را دستگیر کنند. پدر آراد (کودک آزادشده) ضمن قدردانی از زحمات پلیس گفت: نیروهای پلیس از لحظه آغاز ماجرا تا پایان، همچون برادر کنار ما بودند. حتی نیمه‌شب‌ها نیز پاسخگوی تماس‌های ما بودند و با تعهدی بی‌نظیر عملیات را مدیریت کردند. گروگان‌گیران که در تلاش بودند از هرگونه شناسایی بگریزند، در نهایت دستگیر شدند و انگیزه آنها از این اقدام، صرفاً دریافت پول بوده است. خوشبختانه، آراد در صحت و سلامت به خانواده‌اش بازگشت.

مرگ تلخ ۳ معلم در راه رفتن به مدرسه بر اثر سقوط خودرو از پل

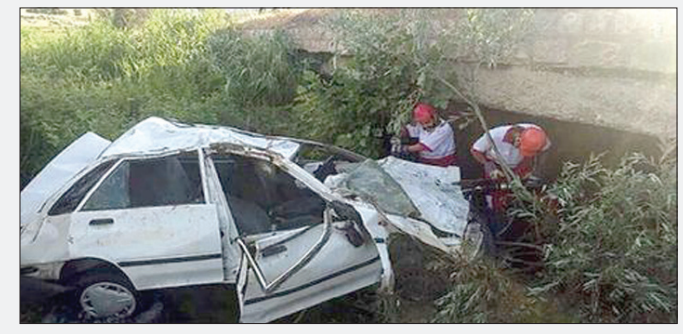

معاون واحد آتش‌نشانی شهر قطور از فوت ۳ معلم اهل خوی در اثر سانحه تصادف در جاده خوی – قطور خبرداد.

به گزارش کردپرس، کرامتی در گفت‌وگوی خبری گفت: ۳ معلم خویی در مسیر جاده حبش به سمت قطور در اثر واژگونی و افتادن خودرو پراید از پل فوت کردند. وی افزود: زمان اعلام حادثه به واحد آتش‌نشانی قطور حدود ۲ دقیقه مانده به ۸ صبح بوده است. مجید جوادلو، مهرداد عالی شانی مقدم و سیدحمید حسینی برای تدریس از خوی عازم مدرسه شهدای قطور۱ بودند که دچار حادثه شدند. محور خوی – قطور – رازی ۵۵ کیلومتر بوده که عملیات ۲۷ کیلومتر از این محور به اتمام رسیده و حدود ۱۰ کیلومتر دیگر از این محور قرار بود تا پایان فصل کاری سال گذشته به اتمام برسد.

علت حریق در کارخانه پنبه در خمینی‌شهر در دست بررسی است

مدیرکل مدیریت بحران استانداری اصفهان گفت: در حادثه آتش‌سوزی کارخانه تصفیه پنبه در شرق خمینی‌شهر، سوله انبار این کارخانه فروریخت و دپوی پنبه موجود در انبار نیز در آتش سوخت.

منصور شیشه فروش در گفت‌وگو با ایسنا، افزود: حادثه آتش‌سوزی در بامداد روز سهشنبه در کارگاه تصفیه پنبه در شرق شهرستان خمینی‌شهر رخ داد. با توجه به حجم دپوی پنبه و گستردگی حریق تعداد ۱۴ تیم اطفای حریق و امدادی از سازمان آتش‌نشانی شهرداری خمینی‌شهر و اصفهان همچنین شهرهای گلدشت، نجف‌آباد، اصغرآباد و کوشک به همراه تجهیزات آتش‌نشانی، تانکرهای آبرسان و اورژانس به محل اعزام شدند.

وی با اشاره به اینکه در اثر این حادثه سوله انبار فروریخت و دپوی پنبه موجود در انبار نیز در آتش سوخت، گفت: دو نفر از عوامل آتش‌نشانی به دلیل دود گرفتگی تحت درمان سرپایی توسط عوامل اورژانس قرار گرفتند. کنترل حریق با ۶ ساعت ساعت تلاش آتش‌نشانان در جهت پیشگیری از سرایت به کارگاه‌های مجاور، همراه بود.

مدیرکل مدیریت بحران استانداری اصفهات افزود: اکنون عملیات لکه‌گیری، پاکسازی و ایمن نمودن محل درحال اجرا است. این کارگاه فاقد پوشش بیمه‌های حوادث است و علت حادثه نیز توسط کارشناسان آتش‌نشانی در دست بررسی است.

شیشه فروش توضیح داد: تأکید مدیریت بحران استان اصفهان به تمامی صنوف و واحدهای تولیدی این است که در بیمه کردن اموال منقول و غیر منقول خود در برابر حوادث و از جمله در برابر حریق اقدامات لازم را انجام دهند. همچنین نسبت به ایمنی شبکه‌های برق و رعایت اصول ایمنی در مراحل انبار تولید و عرضه محصولات، حمل و نقل کالا، ایمن سازی محل‌های پر خطر، عدم دپوی مواد آتش‌زا و خطرناک در اماکن تحت پوشش اقدام کنند.

وی در پایان با بیان اینکه استفاده از ظرفیت کارشناسی واحدهای آتش‌نشانی و شرکت‌های برق و گاز برای ارزیابی ایمنی حریق و شبکه‌های برق و گاز اماکن لازم است، یادآور شد: همچنین استقرار سیستم‌های اعلام و اطفای حریق در واحدهای تجاری و صنایع و کارگاه‌ها و آموزش کارگران و عوامل اجرایی در رعایت اصول ایمنی، استفاده از لوازم حفاظت فردی در برابر حوادث با اعمال نظارت‌های میدانی از جمله روند اجرای اصول ایمنی کار است.

یک فوق تخصص جراحی کلیه:

خطر سنگ‌های خاموش کلیه در کودکان را جدی بگیرید!

یک فوق تخصص جراحی کلیه در مورد مشکلات سنگ کلیه در ایران گفت: سنگ کلیه در ایران یک بیماری شایع است. اما در کودکان، وجود سنگ کلیه می‌تواند نشانه‌ای از اختلالات متابولیک باشد. البته این مشکل در کودکان کمتر شایع است، اما می‌تواند علائم مختلفی مانند: درد، استفراغ و خون در ادرار به دنبال داشته باشد. این مشکل نه‌تنها بر زندگی آنها تأثیر می‌گذارد، بلکه می‌تواند باعث ناراحتی والدین شود؛ بنابراین، درک علل، علائم و گزینه‌های درمانی سنگ کلیه در کودکان برای والدین مهم است.

دکتر بهنام شکیبا افزود: سنگ کلیه در کودکان می‌تواند علائم مشابه بزرگسالان نشان می‌دهد؛ بنابراین باتوجه‌به سن کودک، تحمل این بیماری معمولاً برای کودکان هم بسیار دشوار است. چون نمی‌توانند احساسات و مشکلات خود را بیان کنند. بعضی نشانه‌های این بیماری درد شدید در پشت، پهلو یا کشاله ران، تکرر ادرار، ادرار دردناک، حالت تهوع، استفراغ، ادرار کدر و عفونت مجاری ادراری است.پس بهتر است اگر کودک از هر یک از این علائم شکایت داشته باشد برای تشخیص مناسب به پزشک مراجعه کنید.

دبیر پانزدهمین کنگره سالانه انجمن اندیورولوژی و یورولاپاراسکوپی ایران ادامه داد: در بزرگسالان، سبک زندگی و ژنتیک در بروز سنگ نقش دارند. فعالیت محدود، چاقی، مصرف فست‌فود و نمک زیاد، مصرف کم مایعات، گرمای محل زندگی از عوامل خطر ایجاد سنگ کلیه هستند. باور غلطی وجود دارد که نوع آب مصرفی تأثیر زیادی بر تشکیل سنگ دارد؛ درحالی‌که عامل اصلی کمبود مصرف مایعات و در نتیجه حجم کم ادرار است و مصرف آب با املاح تنها یک درصد امکان ایجاد سنگ کلیه را افزایش می‌دهد.

دکتر شکیبا افزود: درمان سنگ کلیه می‌تواند شامل دارو، روش‌های کم تهاجمی مانند سنگ‌شکنی با امواج شوک، یا جراحی‌های کم تهاجمی از طریق مجرا یا سوراخ کوچک در پهلو باشد. جراحی باز کلیه برای سنگ کلیه تقریباً منسوخ شده است

دبیر پانزدهمین کنگره سالانه انجمن اندیورولوژی و یورولاپاراسکوپی ایران یادآور شد: این کنگره از ۱۴ الی ۱۶ آذر در مرکز همایش‌های هتل قلب شهید رجایی برگزار می‌شود. این کنگره بر جراحی‌های کم تهاجمی اورولوژی تمرکز دارد و آخرین پیشرفت‌ها در تکنیک‌ها و روش‌های جراحی را برای پزشکان این حوزه پوشش می‌دهد. همچنین، جنبه‌های آموزشی برای همکاران در این زمینه نیز در نظر گرفته شده است.

مرگ دزد دینام کولرها در فرار از پشت بام

سرکلانتر پنجم پلیس پیشگیری تهران از مرگ سارق هنگام سرقت دینام کولر خبر داد.

سرهنگ محمدرضا موسوی در تشریح جزئیات این خبر گفت: پیرو تماس یکی از شهروندان مبنی بر سقوط یک نفر از پشت بام یکی از منازل مسکونی پیگیری موضوع در دستور کار تیم عملیات کلانتری ۱۵۱ یافت آباد قرار گرفت.

وی افزود: پس از مراجعه ماموران به محل حادثه و بررسی صحنه مشخص شد سارق با تخریب قفل درب ورودی وارد ساختمان و پشت بام شده است؛ یکی از ساکنان ساختمان مسکونی اذعان کرد که از پشت بام منزل صداهایی شنیده و جهت بررسی بیشتر به آن جا مراجعه کرده و متهم را که درحال باز کردن دینام کولر بود مشاهده کردند.

سرکلانتر پنجم پلیس پیشگیری تهران ادامه داد: متهم با مشاهده صاحب خانه اقدام به فرار می‌کند که در همین حین از لبه پشت بام به داخل حیاط سقوط می‌کند. نیروهای امدادی بلافاصله در محل حاضر شدند اما سارق قبل حضور آن‌ها فوت کرده بود.

موسوی در پایان گفت: سارق مجهول الهویه بوده و هیچ مدرک شناسایی همراه خود نداشته و تلاش در جهت شناسایی هویت وی ادامه دارد.

صدای شما

تلفن تماس ۹ - ۷۷۶۴۴۴۲۰ (داخلی۳۴)
همه روزه بجز پنجشنبه‌ها ازساعت۱۰/۳۰ تا ۱۲

***یک شهروند:** گفتگوی تلویزیونی دکترپزشکیان در صدا و سیما نشان داد که مردم فرد درستی را برای ریاست‌جمهوری انتخاب کرده‌اند. البته شیطنت‌ها و سؤالات جهت‌دار مجریان این گفتگو باعث نمی‌شود که رئیس‌جمهور در راه درستی که قرار گرفته، سُست شود.

رهایی ۲ قاتل اعدامی از چوبه دار

رئیس کل دادگستری استان کرمان از آزادی ۳۵۷ مددجو در زندان بم با استفاده از ظرفیت صلح و سازش و استفاده از تأسیسات و ارفاقات قانونی و کمک‌های خیرین و ستاد دیه استان کرمان خبر داد.

حجت‌الاسلام ابراهیم حمیدی در حاشیه بازدید چهار ساعته از بخش‌های مختلف زندان بم گفت: خوشبختانه با گذشت اولیای دم و اقدامات سازشی در زندان بم، دو محکوم به قصاص از مجازات خود رهایی یافته‌اند.

وی با قدردانی از اقدامات سازشی شورای حل اختلاف ویژه زندان بم، افزود: از ابتدای سال جاری تاکنون با کمک شورای حل اختلاف ویژه زندان ۱۲۴ نفر از مددجویان از زندان شهرستان بم آزاد شده و به آغوش خانواده بازگشته‌اند.

رئیس کل دادگستری استان کرمان گفت: با تلاش قضات شرق استان و با استفاده از تأسیسات و ارفاقات قانونی تعداد ۲۲۷ مددجوی زندان بم از ابتدای سال تاکنون از بند رهایی یافته و از زندان آزاد شده‌اند.

مدیریت آب‌های سطحی و پیشگیری از بحران در منطقه۱۴

شهردار منطقه۱۴ از اتخاذ تدابیر جهت پیشگیری از آب گرفتگی و مدیریت آب‌های سطحی در محورها و شریان‌های منطقه خبر داد.

امیر شهرابی با اشاره به اتخاذ تمهیدات اجرایی، کانال‌های جمع‌آوری آب‌های سطحی در معابر شهری همزمان با بارش‌های فصلی تا پایان سال گفت: با توجه به انجام عملیات لایروبی مسیل‌ها و انهار در طول سال، شبکه جمع‌آوری آب‌های سطحی در معابر شهری روان است.

وی با اشاره به اجرای عملیات اصلاح هندسی میادین و تقاطع‌ها، عملیات پیاده روسازی و مناسب سازی معابر، اصلاح نهر و جدول در صدها معبر، کوچه و ده‌ها محله در کنار عملیات لایروبی کانال‌ها و مسیل‌ها یادآور شد: عملیات ضربتی لایروبی همچنین هدایت و جمع‌آوری آب‌های سطحی، پیش گیری از آبگرفتگی معابر و بروز سیلاب توسط تیم خدمت رسان حوزه خدمات شهری در نقاطی که احتمال آبگرفتگی وجود دارد، انجام خواهد شد.

جدول ۷۹۶۹

افقی :
۱ – گریه دروغین – مخلوقات ۲ – موجود میکروسکوپی – جمع نفس ۳ – طلیعه اعداد – کوشا – شلوغ و پلوغ – نشستن با تمکین و وقار ۴ – همچنین – عدد منفی – حاجت – زر ۵ – پارچه مالیدنی – مکرو حیله – شیر نر ۶ – گل و لجن – صدا ۷ – بندگی – زیر پا مانده – رود خوزستان ۸ – پایتخت سوئیس – مردم شجاع ۹ – سیاره تیر – کافی – بچه می کشد ۱۰ – تلاش – جبر وارونه ۱۱ – لغب – شهر ترکیه – شهری در آلمان ۱۲ – مکر و حیله – توبه کننده – خاندان – سارق ۱۳ – درون دهان – رمانی از میخائیل بولگاکف – جاری – نت ششم موسیقی ۱۴ – فهمیده – خشخاش ۱۵ – کلاه درویش – نماز خوان

عمودی :
۱ – وسط – چهار – احمق و کودن ۲ – عداوت – گوشواره – راه روشن ۳ – گاه استراحت – در پی کسی رفتن – فحش – شکوه ۴ – کاسه ناتمام – تاریک – بیم و وحشت – کوتاه شده دهان ۵ – لرزش و جنبش – پیرو دین موسی (ع) – مار پیچ ۶ – پایبند – قسمت کننده ۷ – محرمانه – حزب محافظه کار انگلیس ۸ – حرف ندا – ماه سرد – چوب خوشبو – قلیل ۹ – اولین مخترع تلگراف – جایز ۱۰ – راه و روش – شهرت تیم آتلانتا در« ان بی ای» ۱۱ – بر ملا کردن – ماه دهم میلادی – کاشف اتر ۱۲ – روشنایی – پرچم – سنگین نیست – گل کرشمه ۱۳ – شالوده و بنیاد – هواپیما – پوست – نشانه مفعولی ۱۴ – یک سوم چیزی – برگ – بخشش ۱۵ – سرزمین بلقیس – شنیدن – بسیار گرم

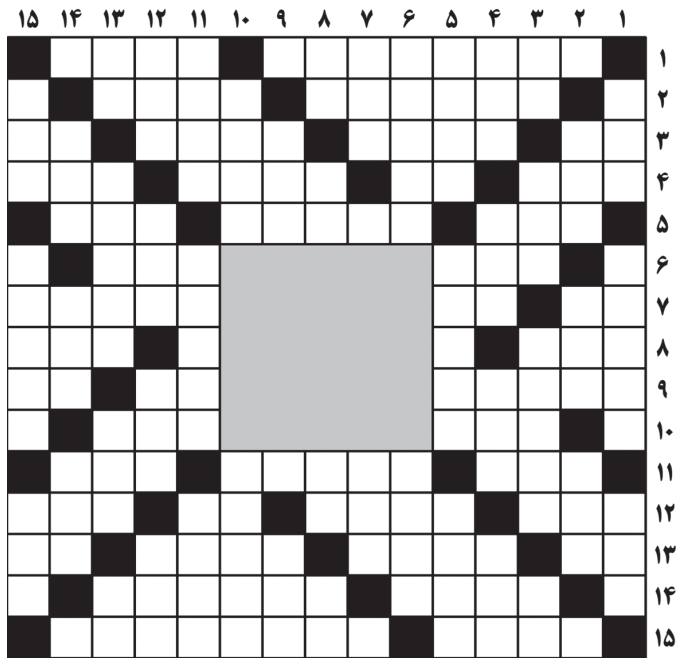

حل جدول ۷۹۶۸

	۱	۲	۳	۴	۵	۶	۷	۸	۹	۱۰	۱۱	۱۲	۱۳	۱۴	۱۵
۱	م	س	م	س	ک	ر	د	ن	■	س	ک	ک	ن	■	■
۲	■	ک	ل	ا	س	ن	■	■	س	ط	ا	ی	ف	ن	س
۳	ت	■	ت	ن	■	د	ر	ج	ر	م	و	ر	■	ا	ل
۴	ش	ت	■	ن	س	■	د	ر	س	■	ک	■	ح	ی	ف
۵	ک	ر	د	■	و	ق	ا	ی	ع	■	ل	ک	ن	■	■
۶	پ	■	س	ر	م	■	■	■	■	■	ر	ی	و	■	س
۷	ا	س	■	ک	ی	■	■	■	■	■	ا	ث	م	ا	ر
۸	ر	خ	ا	■	ر	■	■	■	■	■	پ	■	ت	و	س
۹	م	ی	ل	ا	و	■	■	■	■	■	ط	ی	■	س	ر
۱۰	ا	■	ک	م	ک	■	■	■	■	■	ه	■	ا	■	ا
۱۱	■	د	ه	ه	■	ک	ا	ن	ا	ل	■	پ	پ	م	■
۱۲	ف	ا	ف	■	ص	د	و	ق	■	و	پ	■	ا	ا	ا
۱۳	ی	ک	■	د	ی	ا	ر	■	ر	س	ی	د	■	ت	ن
۱۴	ت	■	ا	ر	ح	م	■	ل	ا	ت	ز	ی	و	■	ی
۱۵	■	غ	و	ر	ه	■	ل	ا	ب	ر	ا	د	و	ر	■

آگهی ماده ۳ قانون تعیین تکلیف وضعیت ثبتی و اراضی و ساختمانهای فاقد سند رسمی

نظر به اینکه هیات حل اختلاف مستقر در اداره ثبت اسناد و املاک بندر عباس به شرح رای شماره ۱۴۰۳۶۰۳۲۳۱۳۶۰۰۱۲۶۴ مورخ ۱۴۰۳/۰۷/۰۴ تصرفات مالکانه آقای هانی فینی زاده سوروئی زاده فرزند محمد تحت عنوان ششدانگ یک باب خانه به مساحت ۸۲.۹۵ متر مربع پلاک شماره ۱ فرعی از ۴۴۰۲ اصلی مجزی شده از ۴۴۰۲ اصلی واقع در سورو قدیم استان هرمزگان بخش ۱ بندر عباس به استناد ماده ۳ قانون مذکور و ماده ۱۳ آئین نامه اجرایی آن به جهت عدم دسترسی به مالک اولیه مقرر گردید پس از انتشار آگهی سند مالکیت رسمی صادر و تسلیم گردد و از همین رو در اجرای ماده ۳ قانون تعیین تکلیف وضعیت ثبتی اراضی و ساختمانهای فاقد سند رسمی مذکور در دو نوبت به فاصله ۱۵ روز جهت اطلاع عموم و مالک و صاحبان حقوق آگهی میگردد چنانچه ظرف مهلت دو ماه از تاریخ اولین انتشار آگهی اعتراضی از طرف کسی به اداره ثبت اسناد و املاک بندر عباس تسلیم نگردد سند مالکیت بر اساس مفاد رای فوق در حدود و صلاحیت وفق مقررات صادر خواهد گردید در صورت وصول اعتراض معترض می بایست از تاریخ تسلیم اعتراض به اداره ثبت ظرف مهلت یک ماه به دادگاه صالح محل مراجعه و تقدیم دادخواست نماید چنانچه پس از سپری شدن مهلت مذکور و عدم ارائه تقدیم دادخواست اداره ثبت اسناد بندرعباس نسبت به صدور سند مالکیت اقدام خواهد نمود و صدور سند مالکیت مانع از مراجعه متضرر به دادگاه نخواهد بود.

تاریخ انتشار نوبت اول: ۱۴۰۳/۰۸/۳۰
تاریخ انتشار نوبت دوم: ۱۴۰۳/۰۹/۱۴
م الف ۱۴۰۳/۲۷۵

علی اصغر ولی پور عرب
رئیس اداره ثبت اسناد و املاک ناحیه یک بندر عباس

آگهی موضوع ماده ۳ قانون وماده ۱۳آئین نامه قانون تعیین وتکلیف وضعیت ثبتی اراضی و ساختمان های فاقد سند رسمی

برابر آراء صادره هیات موضوع قانون تعیین وتکلیف وضعیت ثبتی اراضی و ساختمانهای فاقد سند رسمی مستقر در واحد ثبتی میناب تصرفات مالکانه وبلامعارض متقاضیان محرز گردیده است لذا مشخصات متقاضیان واملاک مورد تقاضا به شرح زیر به منظور اطلاع عموم در دو نوبت به فاصله ۱۵ روز آگهی می شود در صورتی که اشخاص نسبت به صدور سند مالکیت متقاضیان اعتراضی داشته باشند میتوانند از تاریخ انتشار اولین آگهی به مدت دو ماه اعتراض خود را به اداره ثبت اسناد واملاک محل تسلیم و پس از اخذ رسید ظرف مدت یک ماه از تاریخ

قطعه ۱ بخش ۴

۱ -آقای علی جعفری فرزند رضا به شماره شناسنامه ۳۰۶صادره از میناب و به شماره ملی ۳۴۲۲۲۲۱۱۲۳و به شماره رای ۱۴۰۳۶۰۳۲۳۰۵۷۰۰۱۳۲۶در ششدانگ یک باب ساختمان به مساحت ۲۰۰متر مربع پلاک ۱۲ فرعی از ۸۱۰- اصلی مفروز و مجزا شده از پلاک ۸۰۸و۸۱۰-اصلی قطعه ۱ بخش۴ واقع در میناب بلوارگلستان خریداری ملک مع الواسطه از مالک رسمی آقای سید کاظم بنادری

۲ -آقای جعفرسلامتی هرمزی فرزند غلام به شماره شناسنامه ۱۱۳۲۸صادره از میناب و به شماره ملی ۳۴۲۲۱۴۹۲۱۱و به شماره رای ۱۴۰۳۶۰۳۲۳۰۵۷۰۰۱۳۲۹در ششدانگ یک باب خانه به مساحت ۳۱۹/۰۵متر مربع پلاک ۱۰۳ فرعی از۹۱۲- اصلی مفروز و مجزا شده از پلاک ۹۰۶و۹۱۰و۹۱۲-اصلی قطعه ۱ بخش۴ واقع در میناب محله رگو جنب بهشت زهرا خریداری ملک مع الواسطه از مالک رسمی آقای سید کاظم بنادری

۳ - آقای عبدالجلیل حامدی فرزند عبدالمهدی به شماره شناسنامه ۱۴۰صادره ازمیناب و به شماره ملی ۳۴۲۱۷۸۱۱۹۲و به شماره رای ۱۴۰۳۶۰۳۲۳۰۵۷۰۰۱۲۳۶در ششدانگ یک قطعه زمین قسمتی ازیک باب خانه به مساحت ۲۴/۸۴متر مربع پلاک ۲۹ فرعی از۹۵۸-اصلی مفروز و مجزا شده از پلاک ۹۵۸اصلی قطعه ۱ بخش۴ واقع در میناب انتهای بلوار بسیج باغ عالیه خریداری ملک مع الواسطه از مالک رسمی محفوظه حامدی

قطعه ۳ بخش ۴

۴ - آقای علی محبی بهمنی فرزند محمد تقی به شماره شناسنامه ۷۵۴صادره از میناب و به شماره ملی ۳۴۲۰۲۶۸۸۵۸و به شماره رای ۱۴۰۳۶۰۳۲۳۰۵۷۰ ۰۱۱۴۴ ۴/۵ر۱دانگ مشاع از ششدانگ یک قطعه باغ به مساحت ۱۴۰۱۵/۳۸ مترمربع پلاک ۴۲۸ فرعی از۱۰۷۲-اصلی مفروز و مجزا شده از پلاک ۵فرعی از ۱۰۷۲-اصلی قطعه ۳ بخش۴ واقع در میناب روستای شهمرادی خریداری ملک مع الواسطه از مالک رسمی آقای احمد محبی بهمنی

۵ - آقای عباس حسینی حکمی فرزند مهدی به شماره شناسنامه ۵صادره از میناب و به شماره ملی ۳۴۲۱۸۹۵۰۶۶و به شماره رای ۱۴۰۳۶۰۳۲۳۰۵۷۰۰۱۱۴۳درسه دانگ مشاع از ششدانگ یک قطعه باغ مرکبات وزمین به مساحت ۷۰۵۹۱/۴۸ مترمربع پلاک ۱۲۰ فرعی از۱۰۹۰-اصلی مفروز و مجزا شده از پلاک ۸ فرعی از ۱۰۹۰-اصلی قطعه ۳ بخش۴ واقع در میناب روستای پازیارت خریداری ملک مع الواسطه از مالک رسمی آقای عبداله ریاحی

قطعه یک بخش ۵

۶ - آقای عبدالرضا برومند فرزند محمد به شماره شناسنامه ۱۵۴۲۶صادره ازمیناب و به شماره ملی ۳۴۲۰۱۵۴۰۷۰و به شماره رای ۱۴۰۳۶۰۳۲۳۰۵۷۰۰۱۲۳۵در ششدانگ یک باب خانه به مساحت ۲۰۴/۳۸متر مربع پلاک ۳۸۱ فرعی از۱۴۵-اصلی مفروز و مجزا شده از پلاک ۱۴۵اصلی قطعه ۱ بخش۵ واقع در میناب بلوارآل محمد شهرک دانش خریداری ملک از مالک رسمی تعاونی مسکن کارکنان آموزش و پرورش شهرستان میناب

۷ -آقای عیسی زارعی نجات فرزند غلامشا به شماره شناسنامه ۴۳۰صادره ازمیناب و به شماره ملی ۳۴۲۰۵۳۰۰۳۱و به شماره رای ۱۴۰۳۶۰۳۲۳۰۵۷۰۰۱۲۳۱در ششدانگ باب خانه به مساحت ۷۶۹/۵۸متر مربع پلاک ۱۰ فرعی از۱۵۵-اصلی مفروز و مجزا شده از پلاک ۱۵۵-اصلی قطعه ۱ بخش۵ واقع در میناب محله سلیمانی خریداری ملک مع الواسطه از مالک رسمی آقای سید احمد بنادری

۸ - آقای قنبرذاکری فرزند سیسی به شماره شناسنامه ۹۱۹۹صادره ازمیناب و به شماره ملی ۳۴۲۰۰۹۲۰۳۲و به شماره رای ۱۴۰۳۶۰۳۲۳۰۵۷۰۰۱۲۳۳در ششدانگ یک باب خانه به مساحت ۳۹۹/۴۱متر مربع پلاک ۱۲فرعی از۱۶۵- اصلی مفروز و مجزا شده از پلاک ۱۶۵-اصلی قطعه ۱ بخش۵ واقع در میناب محله سلیمانی خریداری ملک مع الواسطه از مالک رسمی آقای سید کاظم بنادری

۹-آقای مجیددهقانی فرزندعلی به شماره شناسنامه ۳۴۱۰۰۹۸۴۹۶صادره ازمیناب و به شماره ملی ۳۴۱۰۰۹۸۴۹۶و به شماره رای ۱۴۰۳۶۰۳۲۳۰۵۷۰۰۱۳۲۷در ششدانگ یک باب مغازه به انضمام یک قطعه زمین به مساحت ۲۰۰متر مربع پلاک ۲فرعی از۲۶۰-اصلی مفروز و مجزا شده از پلاک ۲۵۸و۲۶۰-اصلی قطعه ۱ بخش۵ واقع در میناب بلوارآل محمد جنب حوزه علمیه خریداری ملک مع الواسطه از مالک رسمی آقای سید کاظم بنادری

۱۰ - آقای مجتبی آزارانی فرزند اسحق به شماره شناسنامه ۳۰صادره ازبندرک و به شماره ملی ۳۴۲۱۹۳۷۰۰۱و به شماره رای ۱۴۰۳۶۰۳۲۳۰۵۷۰۰۱۳۲۵در ششدانگ دو دهنه مغازه در حال ساخت به مساحت ۵۲/۶۴متر مربع پلاک ۵فرعی از۲۷۵-اصلی مفروز و مجزا شده از پلاک ۲۷۵-اصلی قطعه ۱ بخش۵ واقع در میناب محله سولقان خریداری ملک مع الواسطه از مالک رسمی آقای حسن ریحانی نژاد

۱۱ - آقای عباس دهقانی فرزند کهور به شماره شناسنامه ۲۳۹صادره ازمیناب و به شماره ملی ۳۴۲۰۴۵۲۳۷۳و به شماره رای ۱۴۰۳۶۰۳۲۳۰۵۷۰۰۱۲۳۷در ششدانگ یک قطعه باغ مرکبات به مساحت ۱۱۵۱۰متر مربع پلاک ۵۹فرعی از۵۲۶-اصلی مفروز و مجزا شده از پلاک ۵۶۵-اصلی قطعه ۱ بخش۵ واقع در میناب قریه رکن آباد خریداری ملک مع الواسطه از مالک رسمی آقای سید کاظم بنادری

۱۲ - آقای عباس دهقانی فرزند کهور به شماره شناسنامه ۲۳۹صادره ازمیناب و به شماره ملی ۳۴۲۰۴۵۲۳۷۳و به شماره رای ۱۴۰۳۶۰۳۲۳۰۵۷۰۰۱۲۳۷در ششدانگ یک قطعه باغ مرکبات به مساحت۱۰۶۹۶متر مربع پلاک ۶۰فرعی از۵۶۵-اصلی مفروز و مجزا شده از پلاک ۵۶۵-اصلی قطعه ۱ بخش۵ واقع در میناب قریه رکن آباد خریداری ملک مع الواسطه از مالک رسمی آقای سید کاظم بنادری

بدیهی است در صورت انقضای مدت مذکوروعدم وصول اعتراض طبق مقررات سند مالکیت صادر خواهد شد.

تاریخ انتشار نوبت اول: ۱۴۰۳/۰۹/ ۱۴
تاریخ انتشار نوبت دوم ۱۴۰۳/۰۹/۲۹
م/الف ۲۱۴۲

محمود مظفری
رئیس اداره ثبت اسناد و املاک میناب

آگهی دعوت مجمع عمومی عادی بطور فوق العاده نوبت اول شرکت تعاونی تامین نیاز تولیدکنندگان صنف صنایع شیمیایی و پلیمری شهرستان پردیس به شماره ثبت ۱۳۳۰ به شناسه ملی ۱۴۰۰۶۸۶۸۰۲۰

تاریخ انتشار آگهی : ۱۴۰۳/۰۹/۱۴

جلسه مجمع عمومی عادی بطور فوق العاده نوبت اول شرکت تعاونی تامین نیاز تولیدکنندگان صنف صنایع شیمیایی و پلیمری شهرستان پردیس رأس ساعت ۱۴ روز پنجشنبه مورخ ۱۴۰۳/۱۰/۰۶ در محل دفتر تعاونی به آدرس جاده آبعلی منطقه خرمدشت بین خیابان لاله وسیاه سنگ پلاک ۲۸۸ بصورت حضوری تشکیل می‌گردد.

لذا از کلیه اعضاء دعوت میشود با در دست داشتن کارت و یا دفترچه عضویت راس ساعت مقرر در محل مذکور حضور به هم رسانید و یا و کیل/ نماینده خود را کتباً معرفی نمایید.

* ضمناً به اطلاع می رساند که به موجب ماده ۱۹ آئین نامه نحوه تشکیل مجامع عمومی؛ در مجامع عمومی یک مرحله ای ، به جز مجامع عمومی الکترونیکی هر یک از اعضای تعاونی می تواند نماینده تام الاختیاری (از میان اعضاء تعاونی یا خارج از آنان) برای حضور در مجمع و اعمال رای تعیین نماید. که می‌بایست به‌همراه نماینده خود حداکثر تا تاریخ ۱۴۰۳/۱۰/۰۵ در محل تعاونی تا پس از احراز هویت و تأیید وکالت توسط نماینده هیئت مدیره و بازرس برگه ورود به مجمع را دریافت دارند؛ ضمنا تعداد آراء وکالتی هر عضو و هر شخص غیرعضو تنها یک رای خواهد بود.

* داوطلبان تصدی سمتهای بازرسی به موجب ماده (۲) دستور العمل نحوه نظارت بر انتخابات تعاونیها موظفند حداکثر ظرف پنج روز پس از انتشار آگهی دعوت فرم داوطلبی را تکمیل و به همراه مدارک هویتی (کپی شناسنامه و کارت ملی،کارت پایان خدمت برای آقایان، عدم سوء پیشینه) تحویل دفتر تعاونی نمایند.

دستور جلسه : ۱ - ارائه گزارش هیئت مدیره و بازرس ۲ - انتخاب بازرس اصلی و علی البدل

هیئت مدیره شرکت تعاونی تامین نیاز
تولیدکنندگان صنف صنایع شیمیایی و پلیمری شهرستان پردیس

آگهی فقدان سند مالکیت پلاک ۲۲۴۷/۴۰۹۴

نظر به اینکه آقای مختار حسین زاده و خانم صدیقه موسوی با تسلیم دو برگ استشهاد گواهی شده مدعی است که سند مالکیت ششدانگ پلاک ۲۲۴۷/۴۰۹۴ واقع در خورموج بخش ۵ خورموج به شماره سریال ۷۶۷۴۹۴ که به نام آقای محسن تیموری صادر و تسلیم گردیده سپس پلاک فوق به موجب سند قطعی شماره ۱۴۰۱/۱۱/۰۵-۹۷۸۶۹ دفتر ۱۹ خورموج به آقای مختار حسین زاده و خانم صدیقه موسوی انتقال قطعی یافته است که به علت جابجایی مفقود گردیده و پس از جستجوی کامل یافت نگردیده است . مراتب طی بخشنامه ی مورخه ۱۴۰۳/۰۸/۲۸ به کلیه دفاتر اسناد رسمی سراسر کشور ابلاغ گردیده است . لذا در اجرای تبصره یک اصلاحی ماده ۱۲۰ آئین نامه قانون ثبت مراتب جهت اطلاع عموم آگهی می شود تا هر کس مدعی انجام معامله یا وجود سند مالکیت نزد خود می باشد ظرف مدت ۱۰ روز از تاریخ انتشار این آگهی اعتراض خود را کتبا به این اداره تسلیم دارد در غیر این صورت پس از سپری شدن مدت مقرر قانونی و عدم واخواهی سند مالکیت المثنی به نام مالک صادر خواهد شد، و سند مالکیت قبلی به شماره سریال ۷۶۷۴۹۴ از درجه اعتبار ساقط خواهد شد. پلاک یادشده به موجب اسناد رهنی شماره ۱۴۰۱/۱۱/۰۵-۹۷۸۷۰ دفتر ۱۹ خورموج نزد بانک مسکن در رهن می باشد. م الف : ۲۳۳ تاریخ انتشار : ۱۴۰۳/۰۹/۱۴

عیسی رضایی - رئیس اداره ثبت اسناد و املاک شهرستان دشتی

آگهی دعوت مجمع عمومی عادی سالیانه شرکت بازرگانی سامان اندیشان امرتات سهامی خاص شماره ثبت ۴۳۷۶۶۹ و شناسه ملی ۱۰۳۲۰۸۶۴۹۵۲

بدینوسیله از کلیه صاحبان سهام شرکت بازرگانی سامان اندیشان امرتات (سهامی خاص) به شماره ثبت ۴۳۷۶۶۹ و شناسه ملی ۱۰۳۲۰۸۶۴۹۵۲ دعوت می گردد تا در جلسه مجمع عمومی عادی سالیانه که راس ساعت ۱۰ صبح دوشنبه مورخ ۱۴۰۲/۱۰/۱۳ به نشانی: تهران میدان آرژانتین ، خیابان الوند ، خیابان راشل کوری پلاک۲۸ طبقه اول واحد ۱ تشکیل می‌گردد حضور به هم رسانند.

دستور جلسه : - استماع گزارش هیات مدیره و بازرس قانونی شرکت - رسیدگی به ترازنامه و حساب سود زیان و صورت‌های مالی و عملکرد سال مالی منتهی به ۱۴۰۳/۰۷/۳۰ - اخذ تصمیم در خصوص تقسیم سودسهام و پاداش هیات مدیره - انتخاب اعضای هیات مدیره - تعیین روزنامه کثیرالانتشار جهت درج آگهی‌های شرکت - انتخاب بازرس قانونی -تعیین حق الزحمه بازرس

هیات مدیره