جمهوری اسلامی

شنبه ۱۰ آذر ۱۴۰۳ - ۲۸ جمادی‌الاولی ۱۴۴۶ - ۳۰ نوامبر ۲۰۲۴ - شماره ۱۲۹۶۶ - سال چهل و ششم - ۱۲ صفحه - ۱۰۰۰۰ تومان

ساعات شرعی اذان ظهر ۱۱/۵۳ ـ اذان مغرب ۱۷/۱۱ ـ اذان صبح ۵/۲۶ - طلوع آفتاب ۶/۵۵

وزیر اقتصاد:

بدون رفع تحریم‌ها، جذب سرمایه‌گذاری مستقیم خارجی محدود خواهد بود

صفحه ۱۱

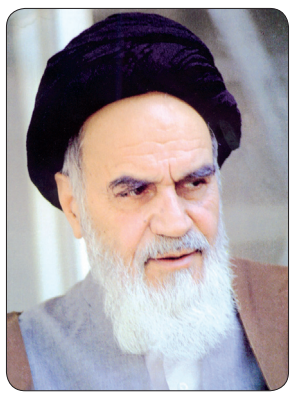

الگوی واقعی نمایندگی مردم در مجلس

سخنان امام خمینی به مناسبت سالروز شهادت آیت‌الله سید حسن مدرس و روز مجلس

صفحه ۶

وزیر امور خارجه با مراجع عظام تقلید در قم دیدار کرد

آیت‌الله جوادی آملی: جهانی فکر کنید و جهانی هم عمل کنید

اگر با کفار هم عهد بستید، پای امضای خود بایستید، این حرف‌ها، حرف‌های جهانی است

دشمنان تا تیری به سمت شما نزدند، دست به اسلحه نبرید

صفحه ۲

دبیر کل سازمان ملل:

زمان پایان اشغالگری در فلسطین فرا رسیده است

گوترش: بحران انسانی در غزه وحشتناک است

صفحه ۱۲

اتحادیه اروپا:

همه اعضا موظف به اجرای حکم دستگیری نتانیاهو هستند

۱۲

وزیر بهداشت:

ارز ترجیحی دارو در سال آینده حذف می‌شود!

۲

برگزاری مذاکرات نمایندگان ایران با معاون مسئول سیاست خارجی اتحادیه اروپا در ژنو

۳

تلفات سنگین تروریست‌های تکفیری در شمال سوریه

۴۰۰ نفر از تروریست‌های جبهه النصره متشکل از تکفیری‌های بیگانه که با هماهنگی اسرائیل عملیات علیه حلب را آغاز کرده بودند، به هلاکت رسیدند

صفحه ۱۲

برگزاری کنگره بزرگداشت ۲۴ هزار شهید استان اصفهان با انتشار بیانات رهبری

رهبر انقلاب: تلاش ملت ایران و جانفشانی جوانان مایه دوام جمهوری اسلامی بوده است

صفحه ۳

دکتر راغفر استاد اقتصاد:

افزایش قیمت، تنها راه حل ناترازی بنزین نیست

۱۱

عضو هیئت علمی مرکز تحقیقات راه، مسکن و شهرسازی:

۵۰ درصد سکونتگاه‌های جمعیتی ایران روی پهنه‌های فرونشست است

۱۱

مجلسی که به راه مدرس نمی‌رود

بسم‌الله الرحمن الرحیم

امروز دهم آذرماه، سالروز شهادت غریبانه مجاهد ساده‌زیست آیت‌الله سیدحسن مدرس است. او مجتهد روشن‌ضمیر و مردم‌دوستی بود که به دلیل ایستادگی در برابر استبداد رضاخانی به خواف در نزدیکی مرز افغانستان تبعید شد و چون توانست علمای اهل سنت آن منطقه را با افکار ظلم‌ستیزانه خود همراه کند، رضاخان او را به کاشمر تبعید کرد ولی در آنجا نیز گرایش مردم به او موجب ترس رضاخان شد و لذا دستور مسموم کردن او را در یکی از روزهای ماه رمضان که مصادف با ۱۰ آذرماه ۱۳۱۶ بود صادر کرد و دژخیمان شاه، این عالم مجاهد را با دهان روزه به شهادت رساندند.

آیت‌الله سیدحسن مدرس، یکی از مجتهدانی بود که نظارت بر قانون اساسی مشروطه را برعهده داشتند. او بعدها وارد مجلس شورای ملی شد و با اینکه ریاست مجلس را برعهده نداشت، هدایت واقعی مجلس با اراده او صورت می‌گرفت.

همین اراده پولادین بود که جلوی خطرهای بزرگی از قبیل تهدید دولت‌های خارجی برای تصرف تهران، انعقاد قراردادهای استعماری و اجرائی شدن نقشه‌های خودکامانه رضاخان را گرفت. ایستادگی مدرس در برابر استعمار و استبداد موجب شد او مبغوض قدرت‌های سلطه‌گر خارجی شود و شخص رضاخان پهلوی نیز درصدد از میان برداشتنش برآید.

مهم‌ترین نکته‌ای که در تاریخ زندگی آیت‌الله سیدحسن مدرس باید مورد توجه قرار گیرد، پاسخ به این سؤال است که یک روحانی فاقد امکانات چگونه توانست چنین کارهای بزرگی انجام دهد و در تاریخ ضداستعماری و ضداستبدادی کشورمان جاودانه شود؟ رمز این موفقیت را امام خمینی با شفافیت کامل اینگونه توضیح داده است:

«رضاخان از مدرس می‌ترسید، برای اینکه (مدرس) انسان بود... رضاخان رقیب خودش را مدرس می‌دانست، به دیگران اعتنایی نداشت، رقیب خودش را مدرس می‌دانست که وقتی می‌ایستاد و صحبت می‌کرد، متزلزل می‌کرد همه را. یک انسان بود، وضع زندگیش آن بود که شما شنیدید و من دیدم وقتی که وکیل شد؛ یعنی از اول به عنوان فقیهی که باید در مجلس باشد تعیین شد، آنطور که نقل کرده‌اند یک گاری با یک اسبی در اصفهان خریده بود و سوار شده بود و خودش آورده بود تا تهران. آنجا آن را هم فروخته بود و منزلش یک منزل محقر از حیث ساختمان، یک قدری بزرگ بود ولی محقر از حیث ساختمان و زندگی یک زندگی مادون عادی که در آن وقت لباس کرباس ایشان زبانزد بود، کرباسی که باید از خود ایران باشد می‌پوشید». (صحیفه امام، ج۱۳، صفحات ۴۱۷ و ۴۱۸).

اگر بخواهیم این سخن امام خمینی درباره مدرس را به صورت بسیار خلاصه عرضه کنیم، باید بگوئیم «علت موفقیت مدرس این بود که او به هیچکس و هیچ چیز وابسته نبود».

بقیه در صفحه ۲

مرحله اصلی رزمایش مشترک ارس ۱۴۰۳ برگزار شد

مرحله اصلی رزمایش مشترک ارس ۱۴۰۳ با حضور فرماندهان عالی رتبه جمهوری اسلامی ایران و جمهوری آذربایجان در ارتفاعات صعب‌العبور شهرستان مرزی اصلاندوز استان اردبیل اجرا شد.

در ابتدای این رزمایش سرتیپ پاسدار ولی معدنی معاون عملیات نیروی زمینی سپاه و ارشد نظامی کشورمان در این رزمایش با بیان این‌که «نیروی زمینی سپاه همواره نقش برجسته‌ای در برقراری امنیت کشور دارد»، گفت: این رزمایش یکی از صدها برنامه رزمی است که البته برای نخستین بار بصورت مشترک با کشور جمهوری آذربایجان اجرا می‌شود.

سرتیپ وقار علیوردی یف رئیس اداره عملیات وزارت دفاع جمهوری آذربایجان نیز با بیان این‌که «مرحله چهارم این رزمایش از مرحله اصلی آن است»، گفت: در این مرحله گروه‌های مسلح غیرقانونی فرضی منهدم گردیدند.

علیوردی یف در پایان سخنانش بخاطر برگزاری مشترک این رزمایش، از فرماندهان عالی رتبه نظامی جمهوری اسلامی ایران و شرکت کنندگان در آن قدردانی کرد.

در ادامه، این رزمایش با رمز یا فاطمه الزهرا در ۶ مرحله تخصصی اجرایی شد. در مرحله نخست، پهپادها، عناصر سازمان یافته مسلح غیر قانونی را شناسایی کرده و جهت رؤیت فرماندهان، تصاویر را به دیدگاه ارسال کردند.

مرحله بعدی این رزمایش بهره گیری از جنگ الکترونیک بود و نیروهای خودی با استفاده از سامانه‌های جنگال، ارتباطات نیروهای مسلح غیر قانونی فرضی را مختل کردند. سپس خلبانان زبده نیروی زمینی سپاه پاسداران انقلاب اسلامی نیروهای ویژه دو کشور را با استفاده از دو بالگرد بصورت مجزا در منطقه صعب‌العبور پیاده کردند.

در مرحله دیگر، از هر دو کشور نیروهای ویژه از هر کدام به استعداد ۲۰ نفر وارد منطقه شده و ارتفاعاتی که نیروهای سازمان یافته مسلح غیر قانونی در آن حضور داشتند را تصرف کردند.

بعد از تصرف ارتفاعات، عناصر دشمن در تنگنا قرار گرفته و هنگام فرار با انفجار انواع مین در مسیر پیشروی آنها با آتش‌های ادواتی از جمله موشک فلق با آتش پر حجم، منهدم شدند.

در مرحله پایانی این رزمایش ضمن انجام عملیات هلی برن توسط نیروهای خودی، منطقه به صورت کامل پاکسازی شده و رزمایش ارس ۱۴۰۳ با نظم و انضباط دقیقی به پایان رسید.بعد از اتمام این رزمایش از فرماندهان نمونه هر دو کشور تجلیل شد.

رزمایش ارس ۱۴۰۳، به صورت مشترک توسط نیروهای ویژه نیروی زمینی سپاه و نیروی ویژه زمینی ارتش جمهوری آذربایجان آغاز شده بود و با اجرای مرحله اصلی رزمایش به کار خود خاتمه داد.

حضور پادشاه، مقامات دولتی و سران سیاسی نروژ در تظاهرات همبستگی با فلسطین

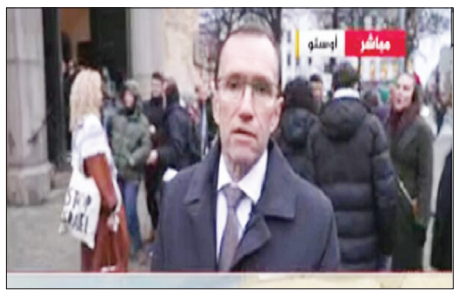

وزیر امور خارجه نروژ از مشارکت پادشاه، مقامات دولتی و سران احزاب سیاسی این کشور در تظاهرات همبستگی با فلسطین در پایتخت این کشور خبر داد.

به گزارش خبرگزاری مهر به نقل از الجزیره، وزیر امور خارجه نروژ گفت که به ابتکار کلیسای این کشور روز جمعه تظاهراتی برای همبستگی با فلسطینی‌ها در اسلو برگزار شده است.«اسپن بارت اید» وزیر امور خارجه نروژ که خود در این تظاهرات حضور داشت، اعلام کرد که پادشاه، مقامات دولتی و سران نیروهای سیاسی نروژ در تظاهرات همبستگی با فلسطینی‌ها شرکت کردند.

وزیر خارجه نروژ تصریح کرد: ما باید جنگ و کشتار در غزه را متوقف و برای رسیدن به آرزوهای مردم فلسطین تلاش کنیم.وی افزود: ما اقداماتی مانند به رسمیت شناختن کشور فلسطین و حمایت از آنروا را انجام داده‌ایم و امیدواریم کشورهای دیگر نیز از ما الگوبرداری کنند.

درخواست بیش از ۶۰ نماینده انگلیس برای تحریم رژیم صهیونیستی

بیش از ۶۰ نماینده مجلس عوام انگلیس در نامه‌ای خواستار اعمال تحریم‌های همه جانبه علیه اشغالگران صهیونیست با توجه به نقض مکرر قوانین بین‌المللی در غزه شدند.

به گزارش الجزیره، نامه این نمایندگان انگلیسی پس از آن تهیه شده است که هفته گذشته دادگاه لاهه در خصوص صدور حکم بازداشت علیه بنیامین نتانیاهو نخست‌وزیر و یوآو گالانت وزیر جنگ پیشین رژیم صهیونیستی به اتهام ارتکاب جنایت جنگی و جنایت علیه بشریت در غزه تصمیم‌گیری کرد.

در این نامه تأکید شده است: حکم دادگاه لاهه الزامات روشنی برای انگلیس مشخص کرده تا اقدامات لازم را برای قطع روابط تجاری یا سرمایه‌گذاری با اسرائیل انجام دهد.

نمایندگان انگلیس در این نامه همچنین خواستار امتناع از انعقاد هرگونه قرارداد اقتصادی یا تجاری با رژیم صهیونیستی مرتبط با اراضی اشغالی شدند که حضور غیر قانونی آن در این سرزمین‌ها را تقویت می‌کند.

به گزارش ایرنا، معترضان حامی فلسطین روز پنجشنبه در مقابل ساختمان‌های وزارت خارجه و بازرگانی انگلیس اجتماع کرده و خواستار تحریم فوری صادرات تسلیحات به رژیم صهیونیستی شدند.آنها با حمل پرچم‌های فلسطین، ورودی به ساختمان این وزارتخانه را مسدود کردند و شعار سر داده و خواستار توقف فوری ارسال تسلیحات به اسرائیل شدند.

طی این تظاهرات که با حضور شدید پلیس برگزار شد، معترضان از دولت انگلیس خواستند که در نسل کشی غزه که در آن بیش از ۴۴ هزار نفر در حملات اسرائیل از هفتم اکتبر گذشته (پانزدهم مهر ۱۴۰۲) کشته شده‌اند، شریک نباشد. یک گروه دیگر حامی فلسطین نیز در اعتراض به ادامه صادرات تسلیحات به رژیم اسرائیل، اعتراض مشابهی را در مقابل وزارت تجارت و بازرگانی انگلیس برگزار کرد. طی این تظاهرات، دست‌کم دو معترض دستگیر شده‌اند.

برگزاری مجالس ترحیم برای درگذشتگان، از سنت های پسندیده اسلامی-ایرانی است. این مجالس باید مثل گذشته از حواشی و زوائد منزه و فقط با قرائت قرآن و موعظه یک خطیب آشنا با مبانی دینی برگزار شوند.

مجلسی که به راه مدرس نمی‌رود

بقیه از صفحه اول

آنچه انسان را از عزت و آزادگی به ذلت بردگی و بندگی می‌کشاند و انسانیت را از او سلب می‌کند، وابستگی او به امور مادی و ابراز نیازمندی به این و آن است. حقارت ناشی از وابستگی‌ها وقتی به افراد شاغل در حکمرانی مربوط می‌شود، آثار زیانبارتری دارد. ضروری‌ترین شرط ورود به مسئولیت‌های مرتبط با حکمرانی، عزت نفس و پرهیز از وابستگی‌هاست. آیت‌الله سیدحسن مدرس چون تا آخر عمر، وارسته و مستقل باقی ماند توانست منشأ آنهمه خدمت برای کشور و مردم باشد و تا زمانی که رضاخان او را تبعید نکرده بود مانع اجرائی شدن توطئه‌های او و اربابان استعمارگرش شود. درست به همین دلیل بود که بنیانگذار نظام جمهوری اسلامی، مدرس را الگوی نمایندگان مجلس دانست و روز شهادت مدرس، روز مجلس نام گرفته است.

امروز، واقعی‌ترین نکته‌ای که باید گفته و نوشته شود و مورد توجه نمایندگان مجلس قرار گیرد اینست که نام مدرس بر تارک مجلس قرار دارد ولی متأسفانه راه مدرس توسط نمایندگان پیموده نمی‌شود. مردم ایران به شعار و مشغول بودن به منازعات و مشاجرات شخصی و جناحی و به کسانی که حقوق‌های نجومی بگیرند و از مزایای ویژه برخوردار باشند نیازی ندارند. مردم در جستجوی افرادی هستند که ویژگی‌های ساده‌زیستی، شجاعت، استعمارستیزی، خوی ضداستبدادی، بینش قوی، صراحت، مناعت طبع و استقلال فکری مدرس را داشته باشند تا بتوانند مجلس شورای اسلامی را به جایگاهی که در خور شأن ملت بزرگ ایران باشد برسانند. افسوس که اکنون از چنین مجلسی محروم هستیم.

وزیر امور خارجه با مراجع عظام تقلید در قم دیدار کرد

آیت‌الله جوادی آملی: جهانی فکر کنید و جهانی هم عمل کنید

وزیر امور خارجه کشورمان دیروز با سفر به قم بطور جداگانه با حضرات آیات جوادی آملی،مکارم شیرازی، نوری همدانی و سبحانی از مراجع تقلید دیدار و گفتگو کرد.

حضرت آیت‌الله جوادی آملی در دیدار وزیر امور خارجه تصریح کرد: اگر با کفار هم عهد بستید پای امضای خود بایستید، این حرف‌ها، حرفهای جهانی است.

آیت‌الله جوادی آملی با بیان اینکه هیچ هدفی وسیله را توجیه نمی‌کند، اظهارداشت: یک بیان نورانی حضرت سیدالشهداء دارد که فرمود هیچ کسی ممکن نیست با گناه به مقصد برسد «مَنْ حَاوَلَ أَمْراً بِمَعْصِیَةِاللهِ کَانَ أَفْوَتَ لِمَا یَرْجُو وَ أَسْرَعَ لِمَجِیءِ مَا یَحْذَر»؛ این منطق، منطق باطلی است که هدف، وسیله را توجیه می‌کند؛ اگر کسی خواست به مقصد برسد، از راه باطل نمی‌شود به مقصد رسید. این کلام یک کلام جهانی است.

ایشان افزود: ما هرجا آسیب دیدیم به خاطر این بود که یا بیراهه رفتیم یا راه دیگران را بستیم، این کشور بالاتر از نفت و گاز و منابع عظیم خدادادی خود، مردمی بزرگ دارد که باید قدر آنها را بدانیم.

این مرجع تقلید ادامه داد: ما مردم ایران مردمی بزرگ و بزرگ زاده ایم، ما نه یعنی حوزویان، ما نه یعنی دانشگاهیان، ما یعنی مردم ایران؛ شما اگر سرتاسر آمریکا را بگردید یک اثر باستانی در آن نمی‌بینید، اما هر کجای ایران قدم بگذارید اثری از آثار هنری و باستانی در آن می‌بینید، با مردم ایران نباید کوچکی کرد، نباید بی‌اخلاقی و بد رفتاری کرد.

آیت‌الله جوادی آملی افزود: کشور با این عظمت را باید با بزرگواری اداره کنیم؛ مکتب زنده است و باید به دیگران منتقل شود؛ مردم نیز می‌دانند که باید به قانون کشور احترام گذاشت و لذا اگر ببینند که در کشور نجومی و اختلاسی نیست، آنها نیز به قانون احترام می‌گذارند.

ایشان در توصیه‌ای به وزارت خارجه اظهارداشت: شما باید این قدرت را داشته باشید که جهانی فکر کنید و جهانی هم عمل کنید.

ایشان ادامه داد: در تاریخ بدتر از اعراب جاهلیت نداشتیم، اما همین پیامبر گرامی اسلام وقتی با این بت پرستها و مشرکین پیمانی را بستند، نقض عهد نکردند؛ (فَمَا اسْتَقَامُوا لَکُم فَاسْتَقِیمُوا لَهُم)، تا وقتی بر پیمان و عهد خود مانده اند، شما نیز بر پیمان وعهد خود بمانید، تا تیری به سمت شما نزدند، دست به اسلحه نبرید، اگر با کفار هم عهد بستید پای امضای خود بایستید، این حرف‌ها، حرفهای جهانی است.

این مرجع تقلید گفت: وقتی به مولا امیرالمؤمنین گفتند که شما فرمانده لشکر هستید و باید اسب تندرو داشته باشید، فرمود که من نیازی به اسب تندرو ندارم چون من نه از صحنه جنگ فرار میکنم که نیاز به آن داشته باشم و نه اگر کسی از دست من فرار کرد، او را تعقیب میکنم؛ ما با داشتن چنین مکتبی نباید بیراهه برویم و یا راه کسی را ببندیم،

در این دیدار وزیر امور خارجه، ضمن ارائه گزارشی با بیان اینکه ما به مردم و استعدادهای عظیم علمی آنها متکی هستیم، گفت: هرچند در دنیا قدرت نظامی و اقتصادی جای خود را دارد، اما دنیا، دنیای ایده‌ها و ابتکارات است و ما سعی می‌کنیم از استعدادها و امکانات خوبی که در ایران در دست داریم به نحو احسن استفاده کنیم.

***حضرت آیت‌الله مکارم شیرازی:در مذاکرات با غربی‌ها خوش بینی نداشته باشید**

حضرت آیت‌الله مکارم شیرازی هم در دیدار با وزیر امور خارجه تصریح کرد: آمریکایی‌ها و اروپایی‌ها افراد مرموز هستند که گاهی با کم و زیاد کردن یک واو، ماهیت قرارداد را دگرگون می‌کنند، لذا نباید خوش بینی و حسن ظن به آنها داشته باشیم، بلکه باید با سوء ظن و عدم اعتماد با آنها برخورد کرد.

آیت‌الله مکارم شیرازی مقاومت حزب‌الله لبنان را سرچشمهٔ پیروزی بر اسرائیل دانست و اظهارداشت: آنچه سبب آتش بس میان اسرائیل و لبنان گردید، مقاومت حزب‌الله بود و إن شاءالله با مقاومت گروه‌های مبارز فلسطینی، شاهد شکست اسرائیل و آتش بس در غزه باشیم.

ایشان افزود: البته نمی‌توان به اسرائیل اطمینان کرد و ما ضمن اظهار خوشوقتی نسبت به برقراری آتش بس، باید احتیاط‌های لازم در مورد اسرائیل را هم داشته باشیم.

این مرجع تقلید بر جبران تلفات و خرابی‌های گسترده حملات اسرائیل به غزه و لبنان تأکید کرد و خاطرنشان ساخت: با برقراری آتش بس باید نسبت به تسکین قلوب خانواده‌های داغدار و همچنین بازسازی و جبران ضایعات اقدام مناسب انجام شود.

آیت‌الله مکارم شیرازی به خسارت‌ها و تلفات ارتش اسرائیل هم اشاره کرده و افزود: این درسی محسوب می‌شود که بدانند حملات آنها بدون پاسخ نمی‌ماند.

ایشان بر حمایت قاطع از مقاومت مردم سوریه در مقابل حملات اخیر به شهر حلب تأکید کرد و افزود: اسرائیل ممکن است با ایجاد آتش بس در لبنان، در پی کشاندن جبههٔ جنگ به سوریه باشد، بنابراین باید تدبیر اساسی دربارهٔ سوریه اندیشید و از مقاومت و نیروهای سوری قاطعانه حمایت کرد.

ایشان با اشاره به حکم دیوان کیفری بین‌المللی مبنی بر دستگیری نتانیاهو، اظهارداشت: بیش از صد کشور اظهار داشتند که در صورت ورود نتانیاهو به کشورشان، او را دستگیر کرده و تحویل دادگاه بین‌المللی خواهند داد، ولی آمریکا تصریح می‌کند که به این حکم عمل نمی‌کند و باز دست از حمایت از سران اسرائیل بر نمی‌دارد و این نشان می‌دهد که اسرائیل همان آمریکاست و آمریکا همان اسرائیل.

آیت‌الله مکارم شیرازی در ادامه به آغاز مذاکرات با کشورهای اروپایی اشاره کرد و یادآور شد: در مذاکرات بخصوص مذاکرات بین‌المللی طرفی پیروز است که محکم و قوی ظاهر شود و هر چه استحکام بیشتر باشد، امید پیروزی نیز بیشتر است.

ایشان تأکید کرد: باید توجه داشت که اینها افرادی مرموز هستند که گاهی با کم و زیاد کردن یک واو، ماهیت قرارداد را دگرگون می‌کنند، لذا نباید خوش بینی و حسن ظن به آنها داشته باشیم، بلکه باید با سوء ظن و عدم اعتماد با آنها برخورد کرد.

آیت‌الله مکارم شیرازی در ادامه انتخاب سفیران را مهم دانست و تصریح کرد: باید سفیرانی آگاه، قوی و کارآمد انتخاب شود و انتخاب آنها براساس مصالح کشور باشد نه فعالیت‌های انتخاباتی.

ایشان در پایان این دیدار، ضمن دعا برای موفقیت دکتر عراقچی و مجموعهٔ تحت امر، افزود: إن شاءالله با درایت و کیاست و روحیهٔ بسیار خوبی که دارید، بتوانید در این مسئولیت مهم، وظایف خود را به خوبی انجام دهید و مشمول الطاف الهی باشید.

در ابتدای این دیدار دکتر عراقچی وزیر امور خارجه، گزارشی از اوضاع لبنان و غزه و مذاکرات امروز با سه کشور اروپایی برای برنامه‌ریزی آغاز مذاکرات هسته‌ای ارائه نمود.

*** حضرت آیت‌الله نوری همدانی: ارتباط با کشورهای همسایه و منطقه را تقویت کنید**

حضرت آیت‌الله نوری همدانی هم در دیدار وزیر امور خارجه ضمن تأکید بر تقویت محور مقاومت تصریح کرد: امروز تقویت محور مقاومت لازم و ضروری است و با توجه به وحشیگری اسرائیل نباید به آتش بس اسرائیل دلخوش باشیم. اسرائیل یک رژیم نامشروع است و از هیچ جنایتی دریغ نمی‌کند، امروز تقویت سوریه در مقابل تکفیری‌ها بسیار مورد توجه باشد.

ایشان ارتباط سازنده با کشورهای همسایه و منطقه براساس حفظ منافع ملی و عزّت ایران اسلامی را یکی از اولویت‌های مهم برشمرده و افزود: شما باید برای ارتباط و هماهنگی با کشورهای منطقه و همسایه تلاش بیشتری داشته باشید و این ارتباط موجود گسترده‌تر شود و با دنیا نیز با در نظر گرفتن منافع ملی و عزّت کشور و در نظر داشتن مصلحت، ارتباط داشته باشید، اما به این نکته توجه کنیم که آمریکا و چند کشور اروپائی همیشه بدعهدی کرده اند، خصوصاً آمریکا در طی این چند سال همیشه به ما ضربه زده و همیشه هم به فکر نقشه جدید علیه ایران است و همه دنیا هم می‌دانند آمریکا به هیچ قرارداد و عهدی پایبند نیست، لذا این را بدانید که نباید یکبار دیگر فریب آمریکا را بخوریم، بلکه باید وحدت با کشورهای دوست و کشورهای اسلامی خود را بیشتر تقویت کنیم.

این مرجع تقلید با تقدیر از تلاش‌ها و فعالیت‌های صورت گرفته در خصوص جبهه مقاومت،گفت: باید از تلاش‌های جنابعالی در این چند ماه اخیر تشکر کنم، خصوصاً از سفر به موقع جنابعالی به لبنان در آن شرایط سخت و خطرناک، که موجب تقویت حزب‌الله بود.

در این دیدار دکتر عراقچی با اشاره به وضعیت موجود گزارشی از فعالیت‌ها و عملکرد وزارت امور خارجه ارائه و خاطرنشان کرد: پذیرش آتش بس ازسوی اسرائیل به دلیل شکست و تلفات سنگینی بوده که حزب‌الله لبنان وارد آورد و به هیچ وجه نمی‌توان به رژیم غاصب اسرائیل اعتماد کرد.

*** دیدار وزیر امورخارجه با حضرت آیت‌الله سبحانی**

وزیر امور خارجه کشورمان در ادامه برنامه‌های سفر به قم و دیدار با مراجع عظام تقلید و علما، با حضرت آیت‌الله سبحانی هم دیدار و گفتگو کرد. دکتر عراقچی در این دیدار در خصوص آخرین تحولات و اقدامات انجام شده در حوزه دیپلماسی و سیاست خارجی گزارشی ارائه کرد.

دکتر عراقچی مطرح کرد

اگر تهدید و تحریم غرب ادامه یابد، اصول هسته‌ای ایران تغییر خواهد کرد

وزیر امور خارجه کشورمان گفت: اگر غرب به تهدید دربارهٔ اعمال مجدد همه تحریم‌های سازمان ملل متحد ادامه دهد، احتمالاً بحث هسته‌ای در داخل ایران به سمت در اختیار داشتن تسلیحات تغییر خواهد کرد.

روزنامه انگلیسی "گاردین" در گزارشی از نشست دکتر سیدعباس عراقچی با خبرنگاران خارجی در لیسبون پرتغال، نوشت: عراقچی در لیسبون قبل از دیدار مذاکره‌کنندگان ایرانی و اروپایی در ژنو صحبت کرد.وی نشست این نشست را یک جلسه طوفان فکری توصیف کرد تا ببینند آیا راهی برای خروج از بن‌بست آنها وجود دارد یا خیر؛ او اعتراف کرد که نسبت به این دیدار بدبین است و گفت که مطمئن نیست ایران با طرف راست صحبت می‌کند.

رئیس دستگاه دیپلماسی ایران به خبرنگاران گفت: اگر غرب تهدید به اعمالِ مجدد همه تحریم‌های سازمان ملل متحد را ادامه دهد، احتمالاً بحث هسته‌ای در داخل ایران به سمت در اختیار داشتن تسلیحات (هسته ای) گرایش پیدا خواهد کرد.

عراقچی در عین حال یادآور شد: ایران پیشتر نیز توانایی و دانش ساخت سلاح هسته‌ای را داشته، اما این موضوع بخشی از راهبرد امنیتی این کشور را تشکیل نمی‌دهند.

وزیر امور خارجه ایران با بیان اینکه تعامل ایران با غرب در مورد برنامه هسته‌ای تضمین شده نیست، گفت: درحال حاضر در ایران این بحث وجود دارد که شاید سیاست اشتباهی بوده است. چرا؟ زیرا ثابت کرد که ما هر کاری که آنها می‌خواستند، انجام دادیم و وقتی نوبت آنها بود که تحریم‌ها را لغو کنند، در عمل اتفاقی نیفتاد. وی افزود: اگر کشورهای اروپایی در شورای امنیت سازمان ملل تحریم‌ها را مجدداً علیه ایران اعمال کنند، آن‌وقت همه در ایران متقاعد خواهند شد که بله، این دکترین اشتباه بوده است. عراقچی سپس تصریح کرد: اگر این اتفاق بیفتد، فکر می‌کنم همه متقاعد می‌شوند که ما در مسیر اشتباهی رفته‌ایم، بنابراین باید مسیر را تغییر دهیم. معتقدم اگر اسنپ بک اتفاق بیفتد، با بحران مواجه می‌شویم.

دیپلمات ارشد ایرانی با اشاره به دیدار مذاکره‌کنندگان ایرانی و اروپایی در ژنو تأکید کرد: در حقیقت یک جلسه طوفان فکری است تا ببینیم آیا واقعا راهی برای خروج از وضعیت فعلی وجود دارد یا خیر. نسبت به این دیدار خوش‌بین نیستم چرا که مطمئن نیستم ایران با طرف درستی صحبت می‌کند یا نه. عراقچی تصریح کرد: به نظر می‌رسد کشورهای اروپایی به ویژه بریتانیا، آلمان و فرانسه سیاست تقابل را انتخاب کرده‌اند.

وزیر امور خارجه ادامه داد: پس از قطعنامه اخیر شورای حکام ایران تصمیم گرفته است هزاران دستگاه جدید و بسیار پیشرفته سانتریفیوژ را وارد مدار کند. تزریق گاز به این ماشین‌ها شروع شده است. این نتیجه فشار آنهاست. عراقچی با اطمینان خاطر نسبت به اینکه ایران همچنان در محدوده معاهده منع گسترش سلاح‌های هسته‌ای باقی مانده و همچنان به دنبال همکاری است بیان کرد: ما درحال حاضر قصد نداریم غنی سازی بیش از ۶۰ درصد را انجام دهیم و این تصمیم ما درحال حاضر است. مایلم مجدداً تأکید کنم که ما خط همکاری را برای حل شرافتمندانه این مشکل انتخاب کرده‌ایم.

***حوادث سوریه طراحی آمریکایی-صهیونیستی برای بر هم زدن امنیت منطقه است**

وزیر امور خارجه ایران همچنین در تماس تلفنی با وزیر امور خارجه لبنان با اشاره به تحولات روزهای اخیر در سوریه و فعال شدن مجدد گروه‌های تروریستی تکفیری، این حوادث را طراحی آمریکایی – صهیونیستی برای برهم زدن ثبات و امنیت منطقه پس از ناکامی‌ها و شکست‌های رژیم صهیونیستی در برابر مقاومت دانست. عراقچی با استقبال از توافق به دست آمده، این موفقیت را نتیجه ایستادگی وصف‌ناپذیر ملت و مجاهدت مبارزان مقاومت لبنان در میدان و تلاش‌ها و درایت سیاسی آقای نبیه بری رئیس مجلس نمایندگان و دولت این کشور دانست و بر موضع ثابت جمهوری اسلامی ایران در حمایت از دولت، ملت، ارتش و مقاومت لبنان تأکید کرد. وزیر امور خارجه با اشاره به سابقه بدعهدی و عدم پایبندی رژیم صهیونیستی به توافقات و تفاهمات انجام شده، بر ضرورت هوشیاری و مراقبت جدی لبنان در این خصوص تأکید کرد. رئیس دستگاه دیپلماسی در ادامه، با اشاره به تحولات روزهای اخیر در سوریه و فعال شدن مجدد گروه‌های تروریستی تکفیری، این حوادث را طراحی آمریکایی – صهیونیستی برای بر هم زدن ثبات و امنیت منطقه پس از ناکامی‌ها و شکست‌های رژیم صهیونیستی در برابر مقاومت دانست و بر ضرورت مقابله مؤثر با پدیده شوم تروریسم تأکید کرد.

*** عراقچی: خدمت به ایرانیان خارج از کشور وظیفه ذاتی سفارتخانه‌ها و کنسولگری‌های ما است**

وزیر امور خارجه کشورمان در جمع ایرانیان مقیم در پرتغال نیز، خدمت به ایرانیان خارج از کشور را وظیفه ذاتی سفارتخانه‌ها و کنسولگری‌ها دانست و بر تداوم بی‌وقفه آن تأکید کرد. در این نشست که با حضور سفیر کشورمان برگزار شد، دکتر عراقچی ضمن ارائه گزارشی در خصوص اهداف سفر به پرتغال، خدمت به ایرانیان خارج از کشور را وظیفه ذاتی سفارتخانه‌ها و کنسولگری‌ها دانست و بر تداوم بی‌وقفه آن تأکید کرد.

آژانس بین‌المللی انرژی اتمی مطرح کرد:

ایران هزاران سانتریفیوژ جدید نصب کرده است

خبرگزاری فرانسه نوشت: آژانس بین‌المللی انرژی اتمی در گزارشی اعلام کرده ایران هزاران سانتریفیوژ جدید نصب کرده است.

براساس گزارشی که خبرگزاری فرانسه مشاهده کرده، آژانس هسته‌ای سازمان ملل تأیید کرده که ایران حدود ۶۰۰۰ سانتریفیوژ جدید برای غنی‌سازی اورانیوم نصب کرده است.

طبق این گزارش، ایران به آژانس اطلاع داده بود که قصد دارد حدود ۶۰۰۰ سانتریفیوژ را در سایت‌های خود در فردو و نطنز برای غنی‌سازی اورانیوم تا ۵ درصد تغذیه کند که بالاتر از حد ۳.۶۷ درصدی است که تهران در سال ۲۰۱۵میلادی (۱۳۹۴) با آن موافقت کرده بود. گزارش آژانس در شرایطی مطرح می‌شود که رسانه انگلیسی "رویترز" پیشتر مدعی شد که ایران به آژانس اطلاع داده که قصد دارد برای غنی‌سازی اورانیوم تا خلوص ۵ درصد، به ۸ آبشار سانتریفیوژ "آی‌آر-۶" که اخیرا در فوردو نصب شده است، اورانیوم تزریق کند.

در گزارش این نهاد ناظر عنوان شده که بیش از ۶۰۰۰ سانتریفیوژ غنی‌سازی اورانیوم اضافی درحال حاضر در محل نصب شده‌اند و درحالت آنلاین قرار دهد.

گزارش آژانس بین‌المللی انرژی اتمی که توسط رویترز مشاهده شده، منظور ایران از افزودن هزاران سانتریفیوژ را در پاسخ به قطعنامه‌ای که هفته گذشته شورای حکام ۳۵ به درخواست انگلیس، فرانسه، آلمان و آمریکا، تصویب کرد، مرتبط می‌داند.

همزمان، شبکه "سی جی تی ان" چین نیز گزارش کرد: ایران به آژانس اطلاع داده است که قصد دارد برای غنی‌سازی اورانیوم تا خلوص ۵ درصد، به ۸ آبشار سانتریفیوژ "آی‌آر-۶" که اخیراً در فوردو نصب شده است اورانیوم خام تزریق کند.

پیش از این جمهوری اسلامی ایران در واکنش به قطعنامه هفته پیش شورای حکام آژانس بین‌المللی انرژی اتمی از راه‌اندازی سانتریفیوژهای جدید و پیشرفته در مراکز هسته‌ای کشور خبر داد.

در بیانیه وزارت امور خارجه و سازمان انرژی اتمی آمده است: این اقدامات در راستای صیانت از منافع کشور و توسعه هرچه بیشتر صنعت هسته‌ای صلح‌آمیز، متناسب با نیازهای روز افزون ملی و در چارچوب حقوق و تعهدات ایران وفق موافقتنامه پادمان جامع انجام می‌شود.

در این بیانیه تصریح شده است: در عین حال، همکاری‌های فنی و پادمانی با آژانس، مثل گذشته و در چارچوب موافقتنامه پادمان ادامه خواهد یافت. جمهوری اسلامی ایران همچنان آماده تعامل سازنده با جهات ذیربط بر مبنای اصول و موازین حقوقی بین‌المللی است و سیاست اصولی صیانت از حقوق و منافع ملت بزرگ ایران و توسعه برنامه هسته‌ای صلح‌آمیز و بومی با جدیت ادامه خواهد یافت.

جهت اطلاع

*تولیت آستان قدس رضوی خطاب به شهرداری مشهد و دولت گفت: پارکینگ‌های حرم مطهر جمع‌آوری و تا ۸ ماه دیگر تبدیل به رواق می‌شوند، نگویید تولیت دستمان را در پوست گردو گذاشت! به فکر پارکینگ باشید. حجت‌الاسلام احمد مروی تأکید کرد: ما برای توسعه خدمات به زائران نیازمند رواق کودک و نوجوان، رواق دختران، موزه زنده زیارت هستیم و تا ۸ ماه آینده پارکینگ‌های زیر سطحی را به عنوان رواق به بهره‌برداری می‌رسانیم. سال آینده یکی از این پارکینگ‌ها جمع می‌شود چون کمبود فضا در حرم مطهر داریم، بعداً، نفرمایید تولیت در پوست گردو دستمان را گذاشت، سال دیگر یک پارکینگ را تبدیل به رواق می‌کنیم از الان به فکر ایجاد پارکینگ باشید. این طرح، اقدامی بزرگ و ضروری برای تسهیل زیارت زائران است.

*مصطفی هاشمی‌طبا گفت: اگر حواس مجلس، جمع شرایط حساس کشور بود برای گرین‌کارت دکتر ظریف وقت نداشت. هاشمی‌طبا تأکید کرد: در حال حاضر مسائل مهمی در حوزه سیاست خارجی و داخلی داریم که هم بسیار حساس و هم حائز پیگیری‌های جدی هستند. از دور جدید مذاکرات هسته‌ای تا مسائلی مثل وضعیت تورم و سوخت و...، بنابراین سؤال از نمایندگان و رئیس مجلس این است که آیا بین این همه مسئله مهم، واقعاً مهمترین سوژه فعلی کشور که باید حل شود گرین‌کارت است؟ اگر حواس مجلس جمع شرایط حساس کشور باشد، دیگر وقتی برای حواشی و گرین‌کارت نخواهد داشت.

هشدار ایران نسبت به فعال‌شدن مجدد گروه‌های تروریستی – تکفیری در سوریه

سخنگوی وزارت امور خارجه ایران در واکنش به تحولات اخیر سوریه، ضمن هشدار نسبت به فعال‌شدن مجدد گروه‌های تروریستی – تکفیری در سوریه، خواستار اقدام قاطع و هماهنگ برای جلوگیری از گسترش بلیه تروریسم در منطقه شد.

اسماعیل بقائی با محکوم کردن شدید همه اشکال و مظاهر تروریسم، تحرکات گروه‌های تروریستی در سوریه در روزهای اخیر را بخشی از طرح اهریمنی رژیم تروریستی و آمریکا برای ناامن‌سازی منطقه غرب آسیا دانست و بر ضرورت هوشیاری و هماهنگی کشورهای منطقه به ویژه همسایگان سوریه برای خنثی‌کردن این توطئه خطرناک تأکید کرد.

وی افزود:براساس توافق‌های موجود میان سه کشور ضامن روند آستانه (ایران،ترکیه و روسیه) منطقه حومه حلب و ادلب جزء مناطق کاهش تنش محسوب می‌شوند و حمله گروه‌های تروریستی به این مناطق نقض فاحش توافقات روند آستانه نیز می‌باشد و دستاوردهای مثبت این روند را در معرض خطر جدی قرار می‌دهد.

بقائی همچنین با یادآوری مسئولیت مشترک جامعه جهانی برای پیشگیری و مبارزه با پدیده شوم تروریسم، هشدار داد:هرگونه تعلل در مقابله با تحرکات تروریستی در سوریه، همه دستاوردهای مبارزه با تروریسم در سال‌های گذشته را در معرض خطر قرار داده و منطقه را وارد دور جدیدی از ناامنی و بی‌ثباتی خواهد کرد.

سخنگوی وزارت امور خارجه با گرامی‌داشت یاد و خاطره مجاهدانی که در ۱۴ سال گذشته برای دفاع از امنیت و کرامت انسانی مردم منطقه در برابر تروریسم تکفیری فداکاری کرده اند، و با تبریک و تسلیت شهادت مستشار ارشد نظامی کشورمان، سردار سرافراز کیومرث پورهاشمی، در مصاف با گروه‌های تروریستی در حومه حلب، بر ادامه حمایت جمهوری اسلامی ایران از دولت و ملت سوریه برای مقابله قاطع با گروه‌های تروریستی و بازگرداندن امنیت و ثبات به این کشور تأکید کرد.

شهادت سردار کیومرث پورهاشمی در حلب سوریه

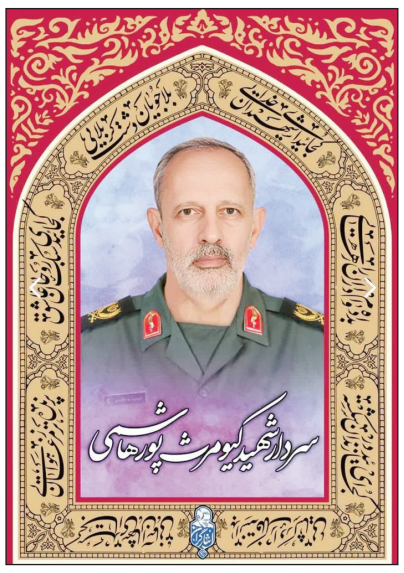

سردار کیومرث پورهاشمی، معروف به «حاج هاشم» از مستشاران ارشد ایرانی در حلب در حمله مزدوران تکفیری تروریستی به شهادت رسید.

روابط عمومی کل سپاه در بیانیه‌ای اعلام کرد:

بسم‌الله الرحمن الرحیم

با شکست‌های راهبردی رژیم جلاد و گرگ صفت صهیونیستی در جبهه‌های غزه و لبنان و عدم دستیابی به اهداف پلید و شیطانی اردوگاه سلطه و صهیونیست برابر جبهه مقاومت اسلامی؛ تروریست‌های تکفیری تحت فرماندهی و هدایت شکست خوردگان میدان نبرد در غزه و جنوب لبنان، از روزهای گذشته بار دیگر حملات وحشیانه به سوریه را در دستور کار خود قرار داده‌اند که با پاسخ‌های قاطع ارتش و نیروهای مردمی مقتدر این کشور مواجه شدند. در جریان جنایت آفرینی‌های جدید گروهک‌های تروریستی تکفیری صهیونیستی در حومه حلب سردار رشید و شجاع سپاه اسلام"سرتیپ دوم پاسدار کیومرث (هاشم) پورهاشمی (معروف به حاج هاشم)" از مدافعان دیرین حرم و مستشاران ارشد نظامی ایران در سوریه به درجه رفیع شهادت نائل آمد. وی برادر شهید گرانقدر و جاوید الاثر ابوالفضل پورهاشمی، از فرماندهان دفاع مقدس است و سابقه مجاهدت و مقابله با دشمن بعثی در جنگ تحمیلی در تیپ نبی اکرم(ص)، سپاه چهارم بعثت، قرارگاه رمضان و نیز مستشاری نظامی در محور مقاومت عراق و سوریه را در کارنامه افتخار آمیز و الهام بخش خود دارد.

مراسم تشییع و تدفین پیکر مطهر سردار پورهاشمی، شنبه دهم آذر، ساعت ۸ صبح امروز از مسجد پیامبر اعظم (ص) در شهرک شهید محلاتی به سمت قبور شهدای گمنام برگزار خواهد شد.

وزیر بهداشت:

ارز ترجیحی دارو در سال آینده حذف می‌شود!

وزیر بهداشت گفت: ارز ترجیحی دارو از سال آینده حذف خواهد شد و وزارت بهداشت درحال آماده‌سازی برنامه‌های لازم برای مدیریت این تغییر است.

دکتر محمدرضا ظفرقندی در مورد کمبود برخی اقلام دارویی، گفت: اقلام دارویی به صورت روزانه و مستمر درحال رصد هستند. علاوه بر نظارت‌هایی که از طریق سامانه تیتک انجام می‌شود، ما کمیته‌ای متشکل از بزرگان حوزه دارویی تشکیل داده‌ایم که وظیفه بررسی و نظارت روزانه بر وضعیت اقلام دارویی را بر عهده دارند. وی افزود: اگر کمبودی در یک داروخانه وجود داشته باشد، این موضوع بررسی و در صورت امکان به داروخانه دیگری که دارو موجود است، ارجاع داده می‌شود. اما اگر کمبود در سطح کشور باشد، دلیل آن کمبود مواد اولیه یا کاهش تولید در کارخانه‌ها به‌صورت موردی پیگیری و اصلاح می‌شود.

آلمان بازگشت سفیر این کشور به تهران را تأیید کرد

خبرگزاری آلمان گزارش داد: "مارکوس پوتزل"، سفیر آلمان در ایران که در پی مرگ جمشید شارمهد به برلین فراخوانده شده بود به تهران بازگشته است.

یک سخنگوی وزارت خارجه آلمان بازگشت سفیر این کشور به تهران را تأیید کرد. نشریه آلمانی «اشپیگل» هم از بازگشت سفیر آلمان به تهران خبر داد و نوشت: او درحال تدارک برای انتقال جنازه جمشید شارمهد به آلمان است. «جمشید شارمهد» شهروند با تابعیت دوگانه ایرانی و آلمانی و سرکرده گروه تروریستی تندر در ایران به آلمان است. وی ۷ آبان در زندان فوت کرد. بعد از فوت شارمهد، از آنجاکه وی تابعیت آلمانی داشت، سفیر آلمان در تهران ۹ آبان تهران را به نشانه اعتراض ترک کرد. دولت آلمان نیز دستور تعطیلی هر سه کنسولگری ایران در این کشور را صادر کرد.

آگهی مناقصه عمومی یک‌مرحله‌ای (نوبت اول)

شهرداری منجیل در نظر دارد نسبت به اجرای پروژه اصلاح و بازسازی شبکه جمع‌آوری و دفع آب‌های سطحی شهرک بابائیان شهر منجیل با مشخصات ذیل اقدام نماید. کلیه مراحل برگزاری مناقصه از طریق سامانه تدارکات الکترونیکی دولت https://setadiran.ir برگزار خواهد گردید.

موضوع مناقصه	نحوه قیمت‌گذاری	برآورد اولیه – ریال	مبلغ سپرده شرکت در مناقصه – ریال
اصلاح و بازسازی شبکه جمع‌آوری و دفع آب‌های سطحی شهرک بابائیان شهر منجیل	فهرست بها ابنیه سال ۱۴۰۳	۱۸۲/۲۶۸/۱۱۰/۲۷	۴۱۰/۵۱۳/۳۵۵/۱

زمان اولین انتشار آگهی/ ارسال به صفحه اعلان عمومی: ۱۴۰۳/۰۹/۱۰ ساعت ۸
مهلت دریافت اسناد مناقصه: ۱۴۰۳/۰۹/۱۷ ساعت ۱۲
مهلت ارسال پاکت‌های پیشنهاد قیمت: ۱۴۰۳/۰۹/۲۷ ساعت ۱۲
زمان بازگشایی پاکت‌ها: ۱۴۰۳/۰۹/۲۷ ساعت ۱۳

سایر شرایط مناقصه: ۱- شهرداری منجیل در رد یا قبول هر یک از پیشنهادات مختار است. ۲- برنده مناقصه باید حداکثر تا چهارده روز پس از ابلاغ کارفرما با سپردن تضمین اجرای تعهدات معادل ۱۰٪ قیمت پیشنهادی خود به انعقاد پیمان مبادرت نماید در غیر اینصورت تضمین شرکت در مناقصه وی به نفع شهرداری ضبط و با نفر دوم به ترتیب فوق معامله خواهد شد. ۳- سایر اطلاعات و جزئیات مربوط به معامله در اسناد مناقصه درج شده است. ۴- سپرده شرکت در مناقصه باید یا بصورت نقد به حساب شماره ۳۱۰۰۰۰۱۰۲۴۰۰۴ شهرداری منجیل نزد بانک ملی واریز گردد و یا بصورت یک فقره ضمانتنامه بانکی معتبر با مدت اعتبار ۳ ماه به نفع شهرداری منجیل ارائه گردد. ۵- سپرده شرکت در مناقصه اگر بصورت ضمانتنامه بانکی باشد باید تا قبل از زمان بازگشایی پاکت‌ها بصورت فیزیکی و در پاکت دربسته تحویل واحد حراست شهرداری منجیل شده و رسید دریافت گردد. ۶- آدرس شهرداری منجیل: منجیل خیابان امام(ره) تلفن ۰۱۳۳۴۶۴۲۰۶۵.

هادی رحیمی‌مقدم شهردار منجیل

برگزاری کنگره بزرگداشت ۲۴ هزار شهید استان اصفهان با انتشار بیانات رهبری

اصفهان- خبرنگار روزنامه جمهوری اسلامی: کنگره ملی ۲۴ هزار شهید استان اصفهان با حضور هزاران نفر از مردم شهیدپرور اصفهان و با پیام رهبر معظم انقلاب برگزارشد.

پنجشنبه شب هشتم آذر ماه در سومین شب و آخرین روز از برگزاری کنگره در اصفهان، متن بیانات رهبر معظم انقلاب اسلامی در دیدار دست اندرکاران برگزاری کنگره بزرگداشت ۲۴ هزار شهید استان اصفهان که در تاریخ ۲۱ آبان ۱۴۰۳ برگزار شده بود، منتشر شد.

حضرت آیت‌الله خامنه‌ای در این دیدار، اصفهان را در همه نشانه‌های تمدنی از جمله علم، صنعت، هنر، معماری، عالِم‌پروری و سلحشوری پیشگام خواندند و تأکید کردند: اصفهان نشان می‌دهد جریان تدین و تشرع با جریان علم و صنعت و فرهنگ و تمدن در هم تنیده است و این دو جریان با یکدیگر منافاتی ندارند.

رهبر انقلاب اسلامی در این دیدار با اشاره به سابقه تمدنی اصفهان در بخش‌های مختلف، افزودند: در حوادث انقلاب و دفاع مقدس، امتیاز فداکاری و جهاد در راه خدا نیز به امتیازات اصفهان افزوده شد به‌گونه‌ای که این استان بیشترین شهدای کشور را به نسبت جمعیت خود در راه اسلام و استقلال کشور تقدیم کرد.

ایشان استمرار روحیه جهاد و شهادت و تبلور آن در شخصیت‌های مختلف از نسل‌های گوناگون را نشانه نهادینه شدن روحیه فداکاری و استمرار سلسله نورانی شهادت در اصفهان دانستند و خاطرنشان کردند: نسل جوان امروز نیازمند شناخت این شناسنامه برجسته اصفهان است.

رهبر انقلاب، فهرست بلند علمای بزرگ اصفهان را نشانه‌ای از عظمت دینداری مردم اصفهان خواندند و افزودند: برجستگی عنصر دین در اصفهان، نشان‌دهنده در هم تنیدگی جریان تدین و تشرّع با علم و صنعت و فرهنگ در تاریخ و تمدن ایرانی، و گویای این واقعیت است که تلاش برخی افراد برای تفکیک علم از دین در فرهنگ و تمدن ایران، کاری غلط و بیهوده است.

حضرت آیت‌الله خامنه‌ای فعالیت جوانان مؤمن وبا استعداد ایران در پیشرفته‌ترین مراکز علمی کشور را نشان‌دهنده استمرار آمیختگی علم و دین در تمدن ایرانی دانستند و گفتند: تلاش ملت و جانفشانی جوانان تا امروز مایه قوام و دوام جمهوری اسلامی بوده و در آینده نیز این چنین خواهد بود.

ایشان با تأکید بر اینکه در صورت فقدان فداکاری‌های جوانان، ادامه حیات جمهوری اسلامی با حفظ اصول و مبانی آن ممکن نبود، افزودند: کسانی که یاد شهیدان و مجاهدان راه خدا را گرامی و زنده نگه می‌دارند، خود مجاهد فی سبیل‌الله هستند.

ایشان دست‌اندرکاران برگزاری کنگره شهدای اصفهان را به تولید آثار فرهنگی و هنری با کیفیت و اثربخش و همچنین اثرسنجی میزان تأثیر این تولیدات بر روی مخاطبان آنها سفارش کردند و با اشاره به ظرفیت بازی‌های رایانه‌ای به‌عنوان یکی از ابزارهای انتقال پیام گفتند: واحدها و بخش‌های نظامی، هریک می‌توانند با تمرکز بر بازی‌های رایانه‌ای، حوادث دوران دفاع مقدس به صورت بازی‌های رایانه‌ای تولید کنند همانگونه که برخی کشورها برای القای احساس قدرت و توانایی نظامی به ذهن جوانان و نوجوانان از این شیوه استفاده می‌کنند.

رهبر انقلاب همچنین با تأکید بر روایت رویدادهای دفاع مقدس از طریق داستان‌های کوتاه، گفتند: با روایت هنرمندانه و هوشمندانه حوادث بزرگ گذشته، زمینه برای حل مشکلات و پیشرفت کارها ایجاد می‌شود.

گزار ش خبرنگار ما حاکیست درسومین شب برگزاری کنگره ملی ۲۴ هزار شهید اصفهان که با حضور باشکوه خانواده‌های معظم شهدا، خیل عظیم ایثارگران و مسئولان با روایت‌های ناب ازنقش آفرینی هاو ایثارگری‌ها مردم وشخصیت‌های دینی، علمی و فرهنگی این دیار و همچنین نمایشگاه جانبی آثار شهدا، همراه بود یادآور فداکاری‌های ماندگار دیار نصف جهان شد.

این رویداد بزرگ و معنوی دهها هزار نفر از مردم شهیدپرور اصفهان و جمعی از مسئولان استان به‌عنوان یک رویداد فرهنگی و اجتماعی، جلوه‌های بصری فوق‌العاده‌ای را به نمایش گذاشت که یادآور پیوند عمیق مردم اصفهان با فرهنگ ایثار و شهادت بود. در طول سه شب برگزاری کنگره بزرگداشت ۲۴ هزار شهید والامقام استان اصفهان برنامه‌های ترکیبی روایی دوران‌های مختلف اصفهان به نمایش درآمد، از زمان صدر اسلام وحضور سلمان فارسی در جمع اصحاب ویاران پیامبر گرامی اسلام (ص)، اجرای صحنه‌های حمله مغول به اصفهان وجنایات آنها، نقش آفرینی و تظاهرات مردم در قبل از انقلاب اسلامی، حمله‌های هوایی رژیم بعث عراق، اعزام کاروان‌های رزمی وپشتیبانی به میادین نبرد حق علیه باطل ، تشییع نمادین پیکرهای مطهر ۳۷۰ شهید عملیات محرم و... جذابیت این برنامه را دوچندان کرده بود.

فرمانده سپاه:نام لشکرهای اصفهان در دوران دفاع مقدس برای دشمنان کابوس بود

فرمانده کل سپاه پاسداران انقلاب اسلامی طی سخنانی در کنگره ملی ۲۴ هزار شهید استان اصفهان، شهادت را رمز حیات و جاودانگی یک امت دانست و گفت: جوانان مسلمان از شهادت در راه خدا نمی‌هراسند و شهادت مردان بزرگ این موهبت الهی را برای همگان ساده می‌کند.وی با اشاره به جایگاه رفیع و بلند اصفهان در تاریخ ایران اسلامی بویژه در دوران انقلاب، دفاع مقدس و دفاع از حریم امنیت وسایر بخش‌های کشور گفت: قلب اصفهان با قلب بیروت و لبنان پیوند خورده است و فرماندهان بزرگ مقاومت، از جمله شهیدان حجازی، زاهدی و نیلفروشان، فرزندان رشید این استان بودند.

فرمانده کل سپاه پاسداران انقلاب اسلامی با بیان اینکه زره رزمندگان اصفهانی پشت نداشت، گفت: نام لشکرهای اصفهان در دوران دفاع مقدس برای دشمنان کابوس بود و ترس و وحشت بر پیکره دشمنان می‌انداخت.

وی با بیان اینکه هنوز کاروان شهیدان برای اصفهان در راه است گفت: نتیجه دلاورمردی رزمندگان اصفهانی این است که امروز این استان ۲۴ هزار شهید را تقدیم نظام مقدس اسلامی کرده و کوچه و خیابان‌های اصفهان به نام و تصویر مبارک این جوانان رعنا متبرک شده است.

سردار سلامی افزود: بطور قطع اصفهان سرزمین ستارگان است و این استان با بیش از ۲۴ هزار شهیدش یک کهکشان پر ستاره و نورانی است که صراط مستقیم را به پویندگان راه جهاد و شهادت نشان می‌دهد.

وی گفت: اصفهان را با تاریخ و رویدادهای بزرگ و حماسه‌های جاودان و ماندگار در تاریخ اسلام و ایران و همچنین ادیبان، عالمان و هنرمندان آن می‌شناسند. اصفهان در عالم همانند یک الماس درخشان، پرتو آفرین و الهام بخش است اما آن چیزی که آبروی عظیم و بی‌انتها به این سرزمین بخشیده، وجود شهیدان بعنوان ستارگان پرفروغ است.

سرلشگر سلامی در ادامه با اشاره به شکست اسراییل در حمله به لبنان وقبول آتش بس گفت: حزب‌الله لبنان پس از شهادت سیدحسن نصرالله از روح این شهید بزرگوار شکوه، مقاومت و ایستادگی گرفته و قدرتمندتر از گذشته شده است.

دعوایی که برای خدا نیست!

غلامرضا بنی اسدی

خبرها را می‌خوانم. هر کسی از ظن خود یار می‌شود و باز به ظنِ خود بار. به ظاهر هم انگار قَصدِ قربت می‌کنند برای زدن هم. اَما کیست که نداند این قربت، به هر قصد و نیت که باشد، خدا در آن نیست. به هر جایی هم بیانجامد، قربِ الهی نخواهد بود. تلخ است. تلخ‌تر از تلخ می‌شود وقتی می‌بینیم حضراتی که باید محور توافق در خدمت به ملت برای خدا باشند، کانال عوض می‌کنند. نمی‌دانم ذات قدرت چه در خود دارد که گاه ذاتِ آدم‌ها را تغییر می‌دهد.

این روزها که دشمن هزارپاره مان می‌خواهد و خودمان دوهزارپاره می‌کنیم خود را صدای خدانشان امام خمینی در گوشی جانم تکرار می‌شود. همان که می‌گفت: "من را نمیشه بازی داد!" او واقعیت‌ها را می‌دید و از بیانِ آن هم ابایی نداشت. صریح و صادق صدایش را به گوش همه می‌رساند؛ "دعواهای ما دعوایی نیست که برای خدا باشد. این را همه از گوشتان بیرون کنید! همه‌تان همه ما، از گوشمان بیرون کنیم که دعوای ما برای خدا است، ما برای مصالح اسلام دعوا می‌کنیم. خیر! مسئله این حرفها نیست. من را نمی‌شود بازی داد! دعوای خود من و شما و همه کسانی که دعوا می‌کنند همه برای خودشان است. همه می‌گویند پیش بده برای ما!"

بیشتر می‌خواهیم برای خود و جناح خود. می‌خواهیم فلانی نباشد تا رفیق ما آنجا بنشیند و مطامع ما را کارسازی کند. می‌خواهیم به‌رغم رای و انتخاب و نَظر مردم، تمام این قدرت برای ما باشد. به سهم براساس حساب و کتاب رای مردم قائل و البته قانع نیستیم.اگر به اندازه غربی‌هایی که فلان و فلان می‌خوانیم، عقل و انصاف داشتیم به رای مردم تمکین می‌کردیم. بازی سایه‌ها را به هم می‌زدیم و همه در آفتاب دست به دست هم می‌دادیم برای خدمت به ملت. به دنبال جوانمرگ کردن این و حذف آن نبودیم.

بدانیم که ایران آنقدر بزرگ است که برای همه ما جا دارد. آنقدر کار برزمین مانده دارد که اگر همه هم شانه زیر بار دهیم باز کلی بار برزمین خواهد ماند. اگر محور خدا باشد همه خلق خدا می‌توانند کنار هم، پای یک پرچم بایستند و سر یک سفره بنشینند اما وقتی خدا از معادلات ما حذف شود، بی‌عدالتی چنان همه گیر می‌شود که باطل جای حق بنشیند. تلخ است این فضا. قضایی تلخ هم اقتضای این رفتار است. از امامِ انقلاب بشنویم این هشدار را؛ "بترسید از آن روزی که مَردم بفهمند در باطن ذات شما چیست، و یک انفجار حاصل بشود. از آن روز بترسید که ممکن است یکی از «ایام‌الله» – خدای نخواسته – باز پیدا بشود..." بترسم و اگر نه برای خدا، برای ماندن خود، از این مسیر غلط برگردیم....

دکتر پزشکیان در دیدار با اعضای فرهنگستان علوم پزشکی:

معتقدم در همه حوزه‌ها باید راه‌حل مشکلات را از دانشگاهیان و کارشناسان اخذ کنیم

رئیس جمهور با بیان اینکه رفع مشکلات حوزه آموزش و پرورش، نظام سلامت و درمان و بهبود وضعیت اقتصاد و معیشت مردم محور عمل و توجه دولت است، گفت: دولت در حل این مشکلات بر بهره‌گیری از نظرات کارشناسان و اساتید دانشگاه تکیه دارد.

دکتر مسعود پزشکیان در یکصد و دهمین جلسه مجمع عمومی فرهنگستان علوم پزشکی به فعالیت‌های دولت در ماه‌های ابتدایی آغاز به کار اشاره کرد و گفت: روندی که تاکنون در دولت پیش رفته‌ایم در جهت حل مشکلات بودجه‌ای بوده و تا حدودی آنها را حل کرده‌ایم.

رئیس جمهور در ادامه به برخی اصلاحات در شورای‌عالی انقلاب فرهنگی اشاره کرد و افزود: در شورای‌عالی انقلاب فرهنگی پیش از این تمرکز بر آیین‌نامه نویسی، اساسنامه نویسی و موضوعاتی نظیر این بود که در واقع ارتباطی به ماموریت‌های اصلی شورا نداشت. تصمیم بر این شد که اولویت‌ها تغییر کند و پس از رای‌گیری سه اولویت مسائل آموزش و پرورش، دانشگاه‌ها و خانواده در دستور کار قرار گرفت.

رئیس جمهور درباره درخواست رئیس فرهنگستان علوم پزشکی برای تشکیل ستاد سلامت در شورای‌عالی انقلاب فرهنگی گفت: تلاش می‌کنیم تدبیری بیاندیشیم که تمام تصمیمات و برنامه‌های شورا در حوزه سلامت قبل از تصویب در اختیار فرهنگستان قرار گیرد تا بدنه کارشناسی شما بتواند نظرات خود را درباره آنها ارائه دهد. معتقدم در همه حوزه‌ها باید مشکلات را با دانشگاهیان و افرادی که از دانش لازم برخوردار هستند، به اشتراک بگذاریم و از آنها راه‌حل بگیریم، چرا که در بدنه اجرایی و اداری کشور ممکن است افرادی قرار داشته باشند که دانش کافی نداشته باشند و یا براساس ضوابط جذب نشده باشند.

وی به نقش دانشگاه‌ها و مراکز تحقیقاتی در تقویت عقبه کارشناسی دولت اشاره و افزود: هم‌اکنون ۴ مسئله وجود دارد که از دانشگاه‌ها خواسته‌ایم راهکارهای خود را برای آن ارائه دهند؛ سرمایه‌گذاری و تولید، ناترازی، معیشت مردم و تورم، دانشگاه‌ها می‌توانند با ارائه راهکارهای خود برای حل این ۴ مسئله به ما کمک کنند.

رئیس جمهور درباره وضعیت نظام آموزشی و آموزش و پرورش که دغدغه برخی اعضای فرهنگستان نیز بود، گفت: در زمینه فضاهای آموزشی بنا بر این است که مشکل کمبود مدارس را با مشارکت مردم و خیرین در عرض یک سال حل کنیم. علاوه بر فضاهای آموزشی درباره روش‌های آموزش هم طرح‌هایی داریم. به هر حال برون‌داد روش فعلی آموزشی روشن است. تغییر روش آموزش باید به گونه‌ای باشد که در کلاس‌ها دانش‌آموزان به صورت تیمی آموزش ببینند. تاکنون چندین جلسه برای حل مشکلات نظام آموزشی داشته‌ایم و تلاش می‌کنیم ضمن رفع بی‌عدالتی‌ها در نظام آموزشی به سمت اصلاح کیفیت آموزش هم برویم.

دکتر پزشکیان افزود: با پیشرفت شبکه‌های ارتباطی، وجود سامانه‌ای مانند شبکه شاد می‌تواند در افزایش کیفیت آموزشی مؤثر باشد و می‌توانیم حتی در دورترین نقاط کشور بسته‌های آموزشی بهترین استادها را به دست دانش‌آموزان برسانیم.

وی در ادامه سخنانش با تأکید بر تمرکز مدیریت حوزه‌های سلامت در استان‌ها در ذیل استانداری گفت: با توجه به اینکه بیشتر استانداران کشور انتخاب شدند، در هفته آینده دستورالعمل واحدی برای همه استانداران صادر خواهد شد تا آنها دقیقا بدانند که مسیر چیست و در آن مسیر حرکت کنند.

دکتر پزشکیان افزود: چندین جلسه در وزارت بهداشت با دوستان داشتم، باور من این است که اگر منابعی که طبق قانون باید در اختیار حوزه سلامت قرار داده شود، به صورت کامل تخصیص یابد، می‌توان بسیاری از مشکلات این حوزه را حل کرد و وظایف و ماموریت‌های نظام سلامت به خوبی روشن خواهد شد.

رئیس جمهور در بخش دیگری از سخنان خود به ضعف عملکردها در کشور اشاره کرد و گفت: نمی‌شود ۴۵ سال از انقلاب گذشته باشد و اوضاع بهتر نشود، حتما یک جای عملکردمان ایراد داشته است. اگر راه و تفکر درست و کارشناسی شده را طی کرده بودیم، طبیعتا نباید اینجا می‌بودیم و شرایطمان باید خیلی بهتر می‌بود.

دکتر پزشکیان افزود: ما به دنبال افکار سیاسی و جناحی نیستیم بلکه می‌خواهیم مشکلات مملکت را حل کنیم. خداوند در قرآن می‌گوید: "ان اکرمکم عندالله اتقاکم"، تقوا، در این آیه یعنی حرکت بدون خطا و کفر زمانی است که حرف حق و درست را نپذیریم. حضرت علی(ع) در همان روزهای اولی که به حکومت رسید عبارتی دارد که می‌گوید خطا مانند یک اسب وحشی است، کسی که بدون توجه به راه درست، تصمیم بگیرد، درست مانند آن است که خود را به آتش انداخته و تقوا مانند آن اسب رامی است که صاحبش را به جهت درست حرکت می‌دهد. یک پزشک اگر تمام شب‌ها را نماز شب بخواهند و حزب‌اللهی هم باشد، اما در طبابت اشتباه کند، با تقوا نیست، در مقابل آن پزشکی که درست طبابت می‌کند، حتی اگر نماز شب نخواند هم با تقواتر است.

رئیس جمهور با تأکید بر ضرورت رفتار درست حاکمان و با بیام اینکه قرار نیست تصمیماتی بگیریم که به جامعه آسیب وارد کند، گفت: به جای آنکه به دنبال حرف زدن درست باشیم، باید درست عمل کنیم؛ تقوا یعنی قبول کردن حرف درست برای رضای خدا و انجام دادن آن، ما باید مشکل مردم را حل کنیم و اگر نتوانستیم آن را حل کنیم، مقصریم. نباید اجازه دهیم که سفره مردم کوچک‌تر شود و هر کسی که می‌تواند ما را در این راه کمک کند با آغوش باز از او استقبال می‌کنیم؛ به میدان بیاید و کمک کند.

دکتر پزشکیان با اشاره به سخنان خود در زمان انتخابات گفت: من در انتخابات هم گفتم که به دنبال اجرای چشم‌انداز توسعه هستم که رهبری آن را تأیید کردند. من می‌خواهم ما در منطقه در همه شاخص‌های توسعه اول باشیم و اگر همه خواهان اجرای این چشم‌انداز هستیم، دیگر منطقی نیست که در عملکردهایمان اینقدر ضعیف عمل کنیم، چرا که همه باید به دنبال بهترین‌ها باشیم.

رئیس جمهور در پایان سخنان خود بر اجرای سیاست‌های کلی کشور تأکید کرد و گفت: اگر قرار باشد هر مدیری که می‌آید کاری کند و نفر بعدی کار دیگری انجام دهد، مانند آن کسی می‌شویم که خداوند در قرآن می‌فرماید یکی می‌بافد و دیگری همه بافته‌هایش را رشته می‌کند. باید یک سیاست درست را انتخاب کنیم و هر کسی که به قدرت می‌رسد همان سیاست را پیش ببرد.

در این جلسه محمدرضا ظفرقندی وزیر بهداشت، درمان و آموزش پزشکی با تشکر از رئیس‌جمهور به خاطر توجه ویژه به شبکه سلامت گفت: انتظار ما از فرهنگستان و اساتید این است که رابطه مردم با حوزه سلامت را بهبود دهند.

دکتر ظفرقندی گفت: مشکلات نظام سلامت در سه حوزه ساختار، اقتصاد و نیروی انسانی خلاصه می‌شود، البته این سه مشکل از هم مجزا نیستند و به نوعی در هم تنیده‌اند. در برنامه‌های توسعه بر این نکته تأکید شده است که باید شبکه سلامت در عین حالی که گسترش می‌یابد، عمیق هم شود. براساس همین دستور برنامه توسعه، ما به دنبال گسترش پزشک خانواده و نظام ارجاع و تکمیل آن هستیم.

وزیر بهداشت، درمان و آموزش پزشکی با تأکید بر اینکه اگر اقتصاد سلامت درست شود مشکلات این حوزه حل خواهد شد، افزود: اگر نتوانیم اقتصاد سلامت را درست کنیم، مطمئنا طرح‌هایی مانند پزشک خانواده به پیش نخواهد رفت و بیشتر از قبل شاهد مهاجرت اهالی سلامت به خارج از کشور خواهیم بود و اینجاست که مشکل نیروی انسانی ما را مضاعف خواهد کرد.

دکتر ظفرقندی به آسیب‌های ناشی از آلودگی هوا اشاره کرد و گفت: طبق آمارها حدود ۴۰ هزار نفر در سال به خاطر آلودگی هوا قربانی می‌شوند و ۱۲ میلیارد دلار به کشور خسارت وارد می‌شود و اینها نشان می‌دهد که باید به فکر حل این مسائل باشیم. پدیده‌هایی مانند آسم کودکان و مشکلات ریوی از اثرات آلودگی هواست.

وزیر بهداشت همچنین کم‌سوادی مردم در حوزه سلامت و بالا بودن آمار مرگ و میر ناشی از تصادفات جاده‌ای را از دیگر مشکلات حوزه سلامت عنوان کرد که رفع آنها تنها در حوزه مسئولیت این وزارتخانه نیست و به همکاری دستگاه‌های مختلف و تصمیم‌گیری در سطوح بالا نیاز دارد و تصریح کرد: حل مشکلات حوزه سلامت نیاز به عزم ملی دارد و منابع آن نیز باید افزایش یابد. برخی طرح‌ها مانند طرح دارویار طرح خوبی است به شرط آنکه منابع آن تأمین شده باشد درحالی که این اتفاق نیفتاده است.

دکتر ظفرقندی به بحران میانسالی در کشور اشاره کرد و گفت: بحران میانسالی یکی از اتفاقات خطرناک است و باید همه دستگاه‌ها از جمله رسانه‌ها و صدا و سیما خطرات بحران میانسالی را برای مردم روشن کنند. اگر شیب کاهش رشد جمعیت اصلاح نشود در ۲۰ الی ۲۵ سال آینده سالخورده‌ترین کشور منطقه می‌شویم و آمار تولد سالیانه در کشورمان به زیر یک میلیون نفر خواهد رسید که باید برای آن فکری کنیم.

در این جلسه همچنین دکتر مرندی رئیس فرهنگستان علوم پزشکی با تشکر از دغدغه‌های رئیس‌جمهور در حوزه سلامت گفت: آقای دکتر پزشکیان همان دغدغه‌هایی که در زمان ریاست در دانشگاه داشت، امروز هم دارد.مرندی در سخنان خود از رئیس‌جمهور خواست در شورای‌عالی انقلاب فرهنگی، یک ستاد سلامت ایجاد شود.

در این مراسم تعدادی از اساتید و اعضای فرهنگستان علوم پزشکی نیز دغدغه‌هایی را مطرح کردند که اهم آنها توجه به تغذیه مردم به خصوص در مناطق محروم، لزوم اختصاص یارانه به شیر در مدارس و مصرف لبنیات، توجه به هوش مصنوعی در حوزه سلامت و توجه به دیپلماسی سلامت و ارتباط با سایر کشورها در حوزه بهداشت بود.

مجلس از فردا در سه شیفت کاری بودجه سال آینده را بررسی می‌کند

سخنگوی هیأت رئیسه مجلس گفت: نمایندگان مجلس از فردا در سه شیفت کاری به بررسی جزئیات لایحه بودجه سال ۱۴۰۴ خواهند پرداخت.

عباس گودرزی افزود: جلسات علنی مجلس در زمان بررسی بودجه به صورت سه نوبته برگزار خواهد شد.

وی یادآور شد: رئیس‌جمهور هم فردا برای بررسی لایح بودجه در جلسه علنی مجلس حضور خواهد یافت.

برگزاری مذاکرات نمایندگان ایران با معاون مسئول سیاست خارجی اتحادیه اروپا در ژنو

معاونان سیاسی و حقوقی دیروز در ژنو با "انریکه مورا" معاون مسئول سیاست خارجی اتحادیه اروپا دیدار و مذاکره کردند.

"کاظم غریب‌آبادی" معاون امور حقوقی و بین‌المللی در مورد این نشست گفت: با "انریکه مورا" به همراه دکتر تخت روانچی معاون سیاسی وزارت خارجه، گفتگوی صریحی در مورد طیفی از موضوعات و همچنین چشم انداز مذاکرات هسته‌ای و رفع تحریم در پرتو تحولات جدید داشتیم. وی افزود: به مورا گفته شد اتحادیه اروپا باید دست از رفتار خودبینانه و غیرمسئولانه خود در قبال موضوعات و چالش‌های این قاره و مسائل بین‌المللی بردارد.

غریب آبادی تأکید کرد: اروپا نباید مشکلات و اشتباهات خودش، از جمله در رابطه با منازعه اوکراین، را با درگیر کردن دیگران فرافکنی کند. اروپا با رفتار همدستانه‌ای که به‌ویژه سه کشور مهم آن در قبال نسل‌کشی در غزه داشته‌اند، اکنون هیچ جایگاه اخلاقی برای نصیحت‌کردن دیگران در مورد حقوق بشر ندارد.

وزارت امور خارجه خاطرنشان کرد: اروپا در موضوع هسته‌ای ایران نیز به دلیل عدم برخورداری از روحیه مسئولیت‌پذیری و اعتماد به نفس لازم، مدت‌ها است از بازیگری تأثیرگذار فاصله گرفته است. اروپا نیازمند خودبازیابی است.

"انریکه مورا"، معاون مسئول سیاست خارجی اتحادیه اروپا، نیز درباره نشست با نمایندگان ایران گفت: با معاون‌های وزیر خارجه ایران، تخت روانچی و غریب آبادی گفتگوی صریحی در خصوص حمایت نظامی ایران از روسیه که باید متوقف شود، مسأله هسته‌ای که به راه حل دیپلماتیک نیاز دارد، تنش‌های منطقه‌ای که جلوگیری از تشدید بیشتر آن ازسوی همه طرف‌ها مهم است و حقوق‌بشر داشتم.

براساس برنامه‌ریزی انجام شده قرار است گفتگوهای هیات ایرانی با نمایندگان سه کشور اروپایی انگلیس، فرانسه و آلمان هم در ژنو برگزار شود.

ابن دیدار در ادامه گفتگوهایی است که مهر ماه امسال به منظور ارزیابی شرایط و تبادل نظر در خصوص مجموعه‌ای از موضوعات فی‌مابین ایران و اروپا (اتحادیه اروپا و سه کشور اروپایی) در حاشیه مجمع عمومی ملل متحد در نیویورک برگزار شد. در آن نشست‌ها مقرر شد طرفین در تاریخی که بعدا مورد توافق قرار می‌گیرد، مجددا ملاقات کنند و در همین چارچوب دور جدید گفتگوهای ایران و اروپا برگزار می‌شود.

شرکت پلیمر آریا ساسول
ARYA SASOL POLYMER COMPANY
سهامی عام

آگهی فراخوان عمومی

جهت تهیه البسه سازمانی جهت تامین بانک اطلاعاتی
شرکت پلیمر آریاساسول
نوبت دوم

شرکت پلیمر آریاساسول در نظر دارد جهت تکمیل بانک اطلاعاتی تأمین کنندگان خود، از طریق فراخوان عمومی اقدام به شناسایی تولید و تأمین کنندگان واجد شرایط و صاحب صلاحیت در زمینه (البسه سازمانی) نماید.
به همین منظور از تمامی شرکت‌های دارای تجربه و صلاحیت تولید و تأمین کالا دعوت می‌گردد در صورت تمایل به همکاری حداکثر تا تاریخ ۱۵ آذر ۱۴۰۳ نسبت به ارسال مدارک مالکیت، ثبت و سابقه تاسیس شرکت، رزومه، سوابق فروش (سه سال گذشته) با درج موضوع فراخوان در عنوان ایمیل به آدرس INVITATION@ARYASASOL.COM اقدام نمایند.
(توجه فرمایید که حجم ایمیل از پنج مگابایت تجاوز ننماید.)
جهت کسب اطلاعات بیشتر با شماره تلفن ۰۲۱۸۵۹۲۲۷۵۲ و یا شماره موبایل ۰۹۱۲۰۷۵۷۱۸۵ (آقای به نیا) تماس حاصل فرمایید.
لازم به توضیح است اعلام آمادگی هیچگونه حقی را برای متقاضیان جهت ورود به لیست تامین کنندگان مورد تایید این شرکت ایجاد نخواهد کرد و تصمیم گیری نهایی در خصوص ورود متقاضی به لیست تامین کنندگان مجاز شرکت پس از دریافت مستندات ارزیابی کیفی و کسب حداقل امتیاز می‌باشد.
واحد توسعه منابع خرید شرکت پلیمر آریاساسول

تولیت آستان قدس رضوی در مراسم بهره‌برداری از پارکینگ توحید:

زیرگذر حرم مطهر رضوی تبدیل به رواق‌های موضوعی می‌شود

مشـهد-خبرنگار روزنامـه جمهوری اسـلامی: تولیت آسـتان قدس رضوی با بیان اینکه توسـعه شهر مشهد و سـاخت و سازهای عمرانی نباید به گونه‌ای باشد که شاهد دو بافت قدیم و جدید باشـیم، بر لزوم توسعه متوازن شهر مشهد با محوریت حرم مطهر رضوی تأکید کرد.

حجـت الاسـلام مـروی در مراسـم بهره‌بـرداری از پارکینگ توحید که با حضور مدیران اسـتانی و شهری در محل احـداث این پارکینگ واقع در ابتـدای میدان توحید برگزار شـد، ضمن تقدیر از شهرداری، شورای شهر و همه دست‌اندرکاران احداث این پارکینگ گفت: همت شهرداری مشهد در جهت احداث این پارکینگ ستودنی است.

وی تصریـح کـرد: از همیـن رو هر مسـئله عمرانی، فرهنگی، ساخت‌وسـاز و گسـترش شـهر که قطعا لازم و ضروری اسـت باید با محوریت حـرم مطهر رضوی انجام شـود و احتمالا غفلت‌هایی در این خصوص صورت گرفته که باید جبران شود.

وی ادامـه داد: دلیـل ایـن موضـوع برنامه‌ریزی‌ها و نقشه‌های نادرست برخی کارشناسان و مسئولین شهری و بی‌توجهی آنان به محوریت حرم بوده که باید اصلاح شود که در این خصوص از اسـتاندار، شهردار و شورای محترم شهر تقاضا دارم به این مهم توجه داشته باشند.

تولیـت آسـتان قدس رضـوی در ادامه سـخنان خود خاطرنشـان کرد: طبق آمار مسـئولین اسـتانی حدود ۸۰ درصد از زائران با وسیله نقلیه شخصی خود و ۲۰ درصد نیز با سایر وسایل نقلیه عمومی به شهر مقدس مشهد مشرف می‌شـوند اما ۸۰ درصدی که با وسیله شخصی خود به این ارض اقدس سـفر می‌کنند برای تشرف به حرم مطهر نیاز به پارکینگ دارند.

وی با اشـاره به جمعیت سالانه ۳۰ میلیون زائری شهر مشـهد، گفت: این جمعیت در سـالهای آینده باید به ۱۰۰ میلیون زائر برسـد که متأسفانه امکانات موجود پاسخگوی این جمعیت نیسـت و برای فراهم آوردن زیارتی آسـان و بیادماندنی برای آنان نیاز به زیرساخت‌های مختلف داریم.

حجت الاسـلام مـروی اضافه کـرد: راه‌انـدازی این پارکینـگ کار بسـیار لازم و ضروری بود امـا زائران پس از پارک وسـایل نقلیه خود باید مسـیر قابـل توجهی را تا حرم طی کنند که برای افراد سالمند یا ناتوان کار دشواری اسـت، از همین رو لازم است وسـایلی برای حمل و نقل زائران به بارگاه منور رضوی تهیه شود تا زائران و مجاوران پس از پارک وسایل نقلیه خود بدون دغدغه به حرم مطهر مشرف شوند.

وی با اشـاره به اینکه پارکینگ‌های اطراف حرم مطهر جوابگوی نیاز زائران نیسـت، گفت: برای احداث پارکینگ اطراف حرم باید دولت نیز پای کار باشـد تا پارکینگ‌های بزرگی در اطراف حرم مطهر ساخته شود.

تولیت آستان قدس رضوی ادامه داد: پارکینگ‌ها و زیر گذر حرم مطهر رضوی که به نیت وجود رواق احداث شده و اتصال به حرم مطهر رضوی دارد، زمانی در خدمت شهر قـرار گرفته شـد اما درحال حاضر به منظـور ارائه خدمات متنوع به زائران اعم از ساخت رواق‌های مختلف مانند رواق ویژه کودکان و نوجوانان، موزه و.... به این فضاها نیاز داریم و درحال طراحی و تهیه نقشـه برای ارائه خدمات فرهنگی به زائران هسـتیم، از همین رو باید به فکر ارائه خدمات و تسهیلات لازم برای زیارت و ساخت پارکینگ باشیم.

شهردار مشهد خبرداد:

ایجاد ۲۴۰۰ فضای پارک خودرو جدید در دستور کار شهرداری مشهد

مشهد-خبرنگار روزنامه جمهوری اسلامی: شهردار مشهد با اشاره به افتتاح پارکینگ توحید به عنوان بزرگترین و مجهزترین پارکینگ هسـته مرکزی شهر با ظرفیت هزارو ۵۰ فضای پارک گفـت: در کنار این تعداد ایجاد ۲ هزارو ۴۰۰ فضای پارک جدید نیز در نقاط مختلف شهر برای رفاه زائران و مجاوران برنامه‌ریزی شده است.

محمدرضا قلندر شـریف، در مراسم بهره‌برداری از پارکینگ طبقاتـی توحید به عنـوان بزرگ‌ترین پارکینگ هسـته مرکزی شـهرکه با حضور تولیت آسـتان قدس رضوی، استاندار خراسان رضـوی، فرماندارمشـهد، رئیـس و جمعی از اعضای شـورای اسلامی شهر برگزار شد افزود: افتتاح پارکینگ توحید با تأکید بر جایگاه ویژه این شهر به‌عنوان مرکز زیارتی و معنوی، از اقدامات شـهرداری برای ارتقای زیرسـاخت‌ها و بهبود خدمات شـهری اسـت. وی با اشـاره به فلسـفه وجودی متفاوت مشهد به‌عنوان شـهر امام رضا(ع) گفت: مشهدالرضا شـهری است که زائران و مجـاوران آن در مرکز توجه قرار دارند. این شـهر به‌عنوان یک جهان‌شـهر باید زیرساخت‌های متناسـب با این جایگاه را داشته باشد. شهردار مشـهد از تلاش برای بهره‌برداری از فاز اول خط ۳ قطار شـهری تا پایان سـال خبر داد و اظهارکرد: این خط به طـول ۶ کیلومتر، زائران را از نقاط مختلف شـهر به حرم مطهر متصل خواهد کرد.

قلندر شـریف افزود: ایسـتگاه میدان شـهدا به‌عنوان نقطه کلیدی در خطوط قطار شـهری، امکان دسترسـی آسان و سریع بـه حـرم را فراهم می‌کند. قلندر شـریف بـه برنامه‌ریزی برای احداث پارکینگ‌های انبوه و هوشمند اشاره و تصریح کرد: اکنون پارکینگ توحید با ظرفیت ۱۰۵۰ واحد در پنج طبقه و با امکانات استاندارد، بهره‌برداری شد. همچنین ایجاد بیش از ۲۴۰۰ فضای پارک جدید نیز در نقاط مختلف شهر برای رفاه زائران و مجاوران برنامه‌ریزی شـده است. وی به اجرای پروژه‌های متعدد در حوزه فضای سـبز اشـاره کرد و افزود: ۷۷ هکتار پـارک کرامت و ۲۰ هکتار فضای سـبز جدید به بهره‌برداری می‌رسـد. در این میان، باغ بانوان و باغ ورزشـی نیز به‌عنوان بخشـی از این پروژه‌ها به شـهروندان اختصاص خواهد یافت. ایـن اقدامات با هدف بهبود کیفیت زندگی و جلوگیری از توسعه حاشیه‌نشینی انجام می‌شود. شـهردار مشهد با اشـاره به اجرای ۱۱۰۰ پروژه خرد و کلان در سـطح شـهر گفت: مشـهد با بیش از ۳۰ میلیون زائر و مجاور سـالانه، نیازمند توسعه زیرسـاخت‌ها در تمامی حوزه‌ها است. از جمله این پروژه‌ها می‌توان به مجموعه ورزشـی ساحلی در محله پنج‌تن و توسعه کمپ‌های ورزشی استاندارد اشاره کرد.

فرماندارمشهد:

یکی از چالش‌ها، موضوع حمل‌ونقل و پارکینگ در کلان شهر مشهد است

مشهد- خبرنگار روزنامه جمهوری اسلامی: فرماندار مشـهد گفت:یکی از چالش‌های موجود در کلانشهرها از جمله مشهد، موضوع حمل‌ونقل و پارکینگ است.

محسـن داوری، در مراسم بهره‌برداری از پارکینگ طبقاتـی توحید به عنوان بزرگ‌ترین پارکینگ هسـته مرکزی شـهرکه با حضور تولیت آستان قدس رضوی، استاندار خراسان رضوی، شهردارمشهد، رئیس و جمعی از اعضای شـورای اسـلامی شهر برگزار شـد با ابراز خرسـندی از خدمت به زائران امام‌رضـا(ع) افزود: این توفیق نصیب ما شـده که در جوار بـارگاه امام‌رضا(ع) هسـتیم و بهترین راه شکرگزاری از این نعمت، خدمت به زائران است.

وی اضافـه کرد: امروز مردم از نقاط مختلف دنیا به مشهد می‌آیند و امید دارند که لحظاتی را بدون دغدغه در بارگاه ملکوتی امام‌رضا(ع) سپری کنند.

فرماندار مشـهد با اشاره به اینکه یکی از چالش‌ها، موضوع حمل‌ونقل و پارکینگ است، اظهارکرد: در ایام برگزاری مراسـم‌ها و پیک، باید پیش‌بینی‌هایی انجام دهیم که یکی از این موارد، تأمین پارکینگ اسـت که خوشـبختانه بخشـی از این دغدغه با افتتاح پارکینگ توحید رفع شده است.

داوری همچنیـن از برگـزاری جلسـات متعـدد با تولیت آسـتان قدس درخصـوص تأمین پارکینگ خبر داد و خاطرنشـان کـرد: امروز بخشـی از پارکینگ‌ها تحقق یافته اسـت؛ هرچند همچنان به پارکینگ‌های ایمن‌تری نیاز داریم؛ لذا در آینده پروژه‌های دیگری نیز افتتاح خواهیم کرد.

جهش تولید با مشارکت مردم

شرکت ملی پخش فرآورده های نفتی ایران
منطقه سبزوار

موضوع: آگهی مناقصه جداسازی خط برداشت نفت گاز یورو از نفتگاز معمولی و لوله کشی خط تخلیه نفتگاز یورو انبار نفت منطقه سبزوار
کد فراخوان : ۲۰۰۳۰۹۲۳۳۹۰۰۰۰۱۰ سامانه تدارکات الکترونیکی دولت (ستاد)

نوبت اول

مناقصه گزار: شرکت ملی پخش فرآورده های نفتی منطقه سبزوار
موضوع مناقصه: جداسازی خط برداشت نفت گاز یورو از نفتگاز معمولی و لوله کشی خط تخلیه نفتگاز یورو انبار نفت منطقه سبزوار
شرکت ملی پخش فرآورده های نفتی منطقه سبزوار در نظر دارد، کلیه مراحل مناقصه پیمان فوق الاشاره را از طریق سامانه تدارکات الکترونیکی دولت (ستاد) به آدرس ذیل به پیمانکار واجد شرایط واگذار نماید:
آدرس: http://setadiran.ir
لازم به ذکر اسـت مناقصه گران در صورت عدم عضویت قبلی، بایسـتی مراحل ثبت نام در سـایت مذکور و نیز گواهی امضاء الکترونیکی را جهت شرکت در مناقصه معمول نمایند.

شرکت‌های ذیصلاح که تمایل به همکاری دارند می‌توانند جهت کسب اطلاعات بیشتر و دریافت اسناد مناقصه به سامانه تدارکات الکترونیکی دولت (ستاد) مراجعه نمایند. شایان یادآوری اسـت با عنایت به اینکه از روش فشـرده در برگزاری مناقصه فوق الاشـاره استفاده میگردد، بدواً ارزیابی کیفی مناقصه گران انجام و متعاقباً پاکات قیمت شرکت‌هایی که حائز امتیاز لازم شـوند، مفتوح خواهد گردید و پاکات سـایر شـرکت‌ها ناگشوده مسـترد میگردد. ضمناً مناقصه گران می‌توانند تا قبل از بازگشائی پاکات ، یک نوبت پاکات قیمت خود را مسـترد نموده و پاکات حاوی نرخ اصلاح شـده خود را ارائه نمایند. متذکر می گردد حداقل پاکات حائز امتیاز ارزیابی کیفی لازم جهت بازگشـائی و اعلام برنده ۳ فقره می باشـد. قیمتهای پیشـنهادی نیز بایستی متناسب با قیمت کالای سـاخت داخل ارائه گردد. تاکید می شود مفاد بخشنامه شماره ۷۹۶-۲-۲۰ مورخ ۹۹/۱۲/۱۱ وزیر محترم نفت با موضوع دستور العمل ارزیابی مالی و فرآیند تعیین قیمت متناسب در مناقصات صنعت نفت اجرا می گردد.

ردیف	عنوان	شرح
۱	موضوع مناقصه	جداسازی خط برداشت نفت گاز یورو از نفتگاز معمولی و لوله کشی خط تخلیه نفتگاز یورو انبار نفت منطقه سبزوار
۲	برآورد مناقصه	مبلغ ۳۲۳۹۰۹۷۲۲۶۶ ریال (سی و دو میلیارد و سیصد و نود میلیون و نهصد و هفتادو دو هزارو دویست و شصت و شش ریال)
۳	پیش پرداخت	مطابق مقررات و اسناد پیمان پرداخت میگردد
۴	مبلغ تضمین شرکت در فرآیند ارجاع کار	مبلغ ۱۶۱۹۵۴۸۶۱۳ ریال (یک میلیارد و ششصد و نوزده میلیون و پانصد و چهل و هشت هزار و ششصد و سیزده ریال)
۵	نوع تضمین	کلیه تضامین مندرج در آیین نامه تضمین در معاملات دولتی جهت شرکت در فرآیند ارجاع کار. شماره حساب بانکی مناقصه گزار جهت واریز وجه نقد : حساب شماره ۲۱۷۲۵۸۸۰۳۲۰۰۹ بانک ملی ایران به نام شرکت ملی پخش فرآوردههای نفتی منطقه سبزوار شناسه ملی مناقصه گزار جهت ارائه ضمانت نامه بانکی : ۱۴۰۰۷۴۷۸۱۶۰
۶	تاریخ انتشار آگهی و اسناد در سامانه تدارکات الکترونیک دولت	۱۴۰۳/۰۹/۱۱ ساعت ۱۶:۰۰
۷	مهلت دریافت اسناد مناقصه از سامانه تدارکات الکترونیک دولت	۱۴۰۳/۰۹/۱۷ . ساعت ۰۸:۰۰
۸	مهلت بارگذاری اسناد توسط مناقصه گران در سامانه تدارکات الکترونیک دولت شامل اسناد ارزیابی کیفی ، پاکت الف (تضمین) ، (پاکت ب (دفترچه پیمان و سایر اسناد و پیوستهای مربوطه) ، ج (نرخ پیشنهادی و آنالیز نرخ پیشنهادی)	۱۴۰۳/۱۰/۰۱ ساعت ۰۸:۰۰
۹	تاریخ جلسه توضیح اسناد (جلسه توجیهی)	۱۴۰۳/۰۹/۲۱ ساعت ۰۹:۰۰ در محل سالن کنفرانس منطقه
۱۰	تاریخ بازگشائی پاکات ارزیابی کیفی	۱۴۰۳/۱۰/۰۱ ساعت ۰۹:۰۰
۱۱	تاریخ و محل بازگشائی پاکات الف و ج	۱۴۰۳/۱۰/۰۸ ساعت : ۱۴:۰۰ . آدرس: سبزوار؛ بلوار دکتر علی شریعتی، شرکت ملی پخش فرآوردههای نفتی منطقه سبزوار، کمیسیون مناقصات
۱۲	مهلت اعتبار پیشنهادات	۱۴۰۴/۰۱/۰۹ ساعت ۱۴:۰۰
۱۳	نام مشاور	پروژه فاقد مشاور می باشد .
۱۴	شرایط متقاضیان جهت شرکت در مناقصه و ارزیابی کیفی	دارا بودن حداقل رتبه ۵ تاسیسات و تجهیزات معتبر از سازمان برنامه و بودجه کشور، ارائه تصویر گواهی تایید صلاحیت ایمنی معتبر، احراز حداقل امتیاز ۶۰ در ارزیابی کیفی و ارزیابی HSE . سایر شرایط و مستندات مورد نیاز برای مناقصه گران مطابق مفاد راهنمای مناقصه گران جهت شرکت در مناقصه که به انضمام فرم های ارزیابی کیفی در پایگاه های اینترنتی مندرج در آگهی بارگذاری میگردد، خواهد بود. تاکید می گردد صرفا اسناد پاکتهای(ب) و (ج) و ارزیابی دارای امضاء الکترونیک مورد پذیرش است. در جلسه بازگشائی پاکتهای (ب) و (ج) و ارزیابی ، اسناد فیزیکی (کاغذی) و اسناد فاقد امضاء الکترونیکی به هیچ وجه مورد پذیرش نیست. در صورت استعلام مراجع امنیتی مبنی بر عدم صلاحیت هریک از شرکت کنندگان در هر مرحله از مناقصه ، از ادامه حضور مناقصه گر ممانعت به عمل می آید.
۱۵	تاریخ های چاپ آگهی	۱۴۰۳/۰۹/۱۱ نوبت دوم ۱۰/۰۹/۱۴۰۳ نوبت اول

حمید مظفری نژاد مدیر منطقه سبزوار
شناسه ۱۸۳۵۱۶۵

نان مردم زیر دندان دام‌ها!!

گرانـی خوراک دام و ازسـویی ارزانی نان، به دلیـل یارانه‌ای که دولت بدان اختصاص می‌دهد برخـی از دامداران تربت حیدریه را بر آن داشته اسـت تا در کنار خرید ضایعات نان، بخشی از نان تولیدی در نانوایی‌هـا را نیـز خریـداری کرده و با آن شـکم دام‌های خود را سیر کنند.

دولت سـالانه رقم هنگفتی بابت یارانه نان، به عنوان قوت غالب افراد جامعه، به ویژه اقشـار ضعیف، می‌پردازد، اما بر کسـی پوشیده نیسـت که بخشی از این یارانه پرداختی از مسیر اصلی خود منحرف شـده و به مصرف واقعی نرسیده و به ضایعات تبدیل شده و یا سر از دامداری‌ها درمی‌آورد.

رئیس کمیسـیون حمل و نقل، خدمات شـهری و محیط‌زیسـت شورای شـهر تربت‌حیدریه، با بیان اینکه هر شـهروند تربتی روزانه ۷۵۰ گرم زباله تولید می‌کند، گفت: با احتساب روستاها، متوسط تولید زباله در این شهرسـتان بین ۱۰۰ تا ۱۲۰ تن در روز اسـت که ۱۰۲ درصد از این رقم، ضایعات نان است.

سـیدجمال یوسف‌زاده سرانه مصرف روزانه نان در این شهرستان را همان ۴۰۰ گرم کشـوری دانسـت و افزود: میـزان دورریز نان در کشـور بین ۱۰ تا ۱۵ درصد اسـت و این درحالی اسـت که به دلیل کیفیـت بالای نـان در تربت حیدریه، رقم دورریـز بین پنج تا هفت درصد است.

وی خاطرنشـان کـرد: اکنون قیمت هر کیلوگرم نان خشـک در تربت حیدریه ۱۰۰ هزار ریال اسـت، یعنی کسانی که بیشترین سود را از یارانـه پرداختی بابت نـان می‌برند، نان خشـکی‌ها و دامداران هستند.

یک فرد آگاه در جهاد کشاورزی تربت‌حیدریه نیز با تأیید انحراف در مصرف درسـت نـان یارانه‌ای گفت: هر چند آمـار دقیقی در این خصوص وجود ندارد، اما نمی‌توان انکار کرد که استفاده از نان خشک در دامداری‌های کوچک شهرستان وجود دارد.

وی که خواسـت نامش فاش نشـود، افزود: تا زمانی که موضوع پرداخـت یارانه نان توسـط دولت وجود داشـته باشـد، وجود چنین سوءاستفاده‌هایی نیز امری طبیعی است.

او تصریـح کـرد: از آنجا که نان یـک کالای راهبردی اسـت، تصمیم‌سازان کلان کشـور نیز از تبعات توزیع یا قطع یارانه آن آگاه هستند.

رئیس اتحادیه نانوایان تربت‌حیدریه نیز با تأیید وجود این انحرافات در تولید و توزیع نان، به خبرنگار ایرنا گفت: تا زمانی که دولت برای نان یارانه می‌پردازد، چنین مشکلاتی نه تنها برطرف نمی‌شود که هر روز بیشتر شده و دولت برای خلاصی از این ورطه هولناک راهی جز قطع یارانه نان و آزادسازی قیمت آن ندارد.

مهدی نعلبندزاده به افزایش اجاره بهای واحدهای صنفی اشـاره کـرد و افزود: دولـت تنها یارانه نان را می‌پردازد، اما چه کسـی باید جوابگوی دیگـر هزینه‌های نانوایان و از جمله افزایش نجومی اجاره بهای ملک آنان باشد؟

رئیس اتحادیه نانوایی‌های تربت حیدریه افزود: در چنین شرایطی دیگر نمی‌توان تضمین کرد که همه فعالان این صنف در چهارچوب قانونی و مورد انتظار فعالیت کرده و از مسیر اصلی منحرف نشوند.

نعلبندزاده به نحوه پرداخت یارانه نان توسط دولت نیز انتقاد کرد و گفت: قرار بوده براسـاس میزان عملکرد هر واحد صنفی، دولت بابت یارانه نوع یک، ۴۰ درصد و نوع دوم ۳۰ درصد کمک هزینه پرداخت کند، اما در عمل این رقم کم شده که نمی‌دانیم براساس چه معیار و فرمولی این رقم کم شده‌است.

افتتاح پارکینگ توحید در مشهدیکی از پیشرفته‌ترین پارکینگ‌های شرق کشور

مشـهد- خبرنگار روزنامه جمهوری اسـلامی: معاون شـهردار و رئیس سـازمان سرمایه‌گذاری و مشارکت‌های مردمی شهرداری مشهد، از دستاوردهای مهم حوزه اقتصادی شهرداری خبر داد.

محمدهادی محمدی‌مقدم در نشسـت خبری با اصحاب رسـانه، اظهار داشـت: افتتاح پارکینگ طبقاتی توحید، نتیجه تلاش‌های مداوم از سال‌ها قبل و از دستاوردهای اقتصادی شهرداری در دوره اخیر است.

رئیس سازمان سرمایه‌گذاری و مشارکت‌های مردمی شهرداری مشهد اضافه کرد: پروژه پارکینگ طبقاتـی توحیـد، پس از حدود ۱۴ سـال وقفه، با تلاش‌های مدیریت شـهری و مذاکـرات موفق با سرمایه‌گذار، در سال ۱۳۹۹ مجدداً احیا شد. این پروژه به‌صورت مشارکتی آغاز و امروز با بهره‌برداری از آن، یکی از مجهزترین پارکینگ‌های شمال شرق کشور در اختیار شهروندان قرار می‌گیرد.

محمدی‌مقدم افزود: این پارکینگ در یکی از پرجمعیت‌ترین مناطق شهر مشهد واقع شده است و نقش مهمی در تسهیل تردد و کاهش مشکلات پارک خودرو در این منطقه خواهد داشت.

وی به پروژه‌های دیگر در حوزه ایجاد پارکینگ‌های عمومی اشـاره کرد و گفت: شهرداری مشهد تاکنـون با ایجـاد پارکینگ‌های عمومی نظیر پارکینگ فردوسـیان، زیتون، میدان مفتح و آسـمان، ظرفیت حدود ۹۰۰۰ جای پارک را برای شـهروندان فراهم کرده است. علاوه بر این، مناقصه ساخت پارکینگ زیرسطحی ضلع شرقی پارک ملت نیز در دستور کار قرار گرفته است.

محمدی مقدم ابراز امیدواری کرد: این پروژه‌ها با جذب پیمانکاران مناسب به مرحله اجرا برسند و نیازهای ترافیکی مناطق مختلف شهر را برطرف کنند.

رئیس سازمان سرمایه‌گذاری و مشارکت‌های مردمی شهرداری مشهد درادامه با اشاره به موفقیت بی‌سـابقه مشهد در جذب اوراق مشـارکت گفت: سال گذشته، شهرداری مشهد با جذب حدود ۳۹۰۰ میلیـارد تومان اوراق مشـارکت، پس از تهران در رتبه دوم کلان‌شـهرها قرار گرفت. امسـال نیز با تلاش‌های مداوم و همکاری نمایندگان مجلس و اعضای شورای شهر، موفق به جذب ۵۳۰۰ میلیارد تومان اوراق مشارکت شدیم که رکوردی بی‌نظیر در میان کلان‌شهرها به شمار می‌رود.

وی تأکید کرد: از این مبلغ، ۱۷۰۰ میلیارد تومان با تعهد ۵۰ درصدی دولت و شهرداری و مابقی با تعهد ۱۰۰ درصدی شهرداری مشهد تامین شد. این موفقیت، مشهد را به تنها شهری در کشور تبدیل کرده است که توانسته اوراق مشارکت با تعهد کامل شهرداری به فروش برساند.

استاندار خراسان رضوی:

توسعه زیرساخت‌های شهری مشهد نیازمند همکاری ملی است

مشـهد - خبر نگا ر ر و ز نا مه جمهـوری اسـلامی: اسـتاندار خراسان رضوی، بر ضرورت ارتقای زیرساخت‌های شهری برای خدمت به زائران و مجاوران تأکید کرد.

غلامحسین مظفری، در حاشیه افتتـاح پارکینگ توحیـد در جمع خبرنـگاران با اشـاره بـه اهمیت مشهد به‌عنوان یک شـهر زیارتی و گردشـگری بین‌المللـی افزود: با توجه به ایـن اهیمت نیازمند توجه ویژه دولت و استفاده از ظرفیت‌های ملی و بین‌المللی برای رفع نیازهای این کلان‌شهرهستیم.

وی اضافـه کرد: مشـهد مقـدس با جمعیت بـالا و حجم عظیم زائـران و گردشـگران، نیازمند زیرسـاخت‌های مناسب در حوزه خدمات شهری اسـت. یکی از مهم‌ترین این نیازها، تأمین پارکینگ اسـت. با وجود اقدامات مؤثری که تاکنون انجام شده، باید طرح‌های جامع‌تری برای رفع این مشکل اجرا شـود. اسـتاندار خراسـان رضوی با اشـاره به محدودیت‌های فضایی و تراکم بالای جمعیت در اطـراف حـرم مطهر امام رضا(ع) اظهارکرد: تأمین پارکینگ برای تمامـی زائران در نزدیکی حرم، به دلیل شرایط خاص منطقه و تعداد بالای مسافران، امکان‌پذیر نیست. به همین دلیل، طراحی و اجرای سیسـتم‌های حمل‌ونقل عمومـی از جمله خطوط مترو که به ورودی‌های اصلی حرم متصل شـوند، اهمیـت زیادی دارد. مظفری اقدامات انجام‌شـده در این زمینه را مثبت ارزیابـی کرد و ادامه داد: در پنج سـال گذشته، پیشرفت‌های خوبی در حوزه حمل‌ونقل شهری به‌ویژه تکمیل خطوط مترو حاصل شـده اسـت. با این حال، باید این روند را با سرعت بیشتری ادامه دهیم تا بخشی از نیازهای زائران و مجاوران به پارکینگ کاهش یابد. وی بر نقش کلیدی دولت در تأمین نیازهای اساسـی مشهد تأکید کرد و افزود: مشهد شهری با کارکرد ملی و بین‌المللی است، اما درآمدهای آن محدود به منابع محلی اسـت. برای اجرای طرح‌های بزرگ زیرساختی مانند احداث پارکینگ‌های چندطبقه و توسعه سیستم حمل‌ونقـل عمومی، به حمایت جدی دولت نیاز داریم. اسـتاندار خراسـان رضوی به تجربیات موفق گذشـته اشاره و خاطرنشـان کرد: در دولت‌های قبلی، پروژه‌های مهمی مانند ساخت صحن حضرت معصومه (س) و احداث چهار هزار پارکینگ در اطراف حرم مطهر به کمک دولت انجام شـد. درحال حاضر نیز، با توجه به حجم بالای زائران، لازم اسـت دولت سـهم خود را در توسـعه زیرساخت‌های مشـهد ایفا کند. مظفری افزود: هفته آینده، مشـهد میزبان رئیس‌جمهور خواهد بود. امیدواریم بتوانیم شـورای عالی زیارت را برگزار کرده و توجه دولت را به مسـائل مهمی مانند توسـعه زیرساخت‌های حمل‌ونقل و خدمات شهری جلب کنیم.

افزایش ۴۷ درصدی بارندگی و سدهای همچنان خالی مشهد

مشهد -خبرنگار روزنامه جمهوری اسلامی: عضو اصلی شورای راهبردی روابط عمومی بخش آب کشور گفت: میزان بارندگی در مشهد در سال آبی جاری ۴۷ درصد افزایش داشته است اما حجم آب موجود در پشت سدهای این کلانشهر بسیار ناچیز و تنها حدود ۱۳ درصد است.

کاظم جم افزود: از ابتدای مهر امسال تا کنون ۲۹ میلیمتر بارندگی در مشهد به ثبت رسیده است که این رقم در مدت مشـابه سـال آبی گذشته ۲۰ میلی‌متر بوده اسـت. وی اضافه کرد: به قدری در سـال‌های اخیر حجم آب موجود در سـدهای مشهد کاهش یافته و سدها خالی شده، که این افزایش بارندگی نیز تأثیر چندانی بر موجودی آب سدها نگذاشته است.

جم ادامه داد: هم اینک در سـدهای مشهد شـامل «طرق، دوستی، ارداک و کارده» ۱۷۳ میلیون متر مکعب آب وجود دارد و ورودی آب به این سـدها در سـال آبی جاری تنها ۱.۹ میلیون متر مکعب بوده است. عضو اصلی شورای راهبردی روابط عمومی بخش آب کشور و مدیر روابط عمومی شرکت آب منطقه‌ای خراسـان رضوی از شهروندان خواسـت تا همچنان با رعایت مدیریت مصرف، خادمان خود در حوزه آب را در عبور از شرایط کم آبی یاری کنند.

استاد منصور برزگر:

کشتی‌گیران ما در زیرگیری ضعیف هستند

سرمربی اسبق تیم ملی کشتی آزاد در جمع مربیان استان مازندران پیرامون اهمیت مربیگری توضیحاتی را بیان کرد.

اولین مرحله از کارگاه دانش افزایی و کنترل مربیان کشتی ویژه مربیان استان مازندران در خانه کشتی شهید ابراهیم هادی کمپ تیم‌های ملی کشتی شهید حاج قاسم سلیمانی برگزار شد که منصور برزگر در حاشیه برگزاری این کارگاه با بیان اینکه من شاگرد مکتب کشتی هستم، گفت: ما در کشتی با دو مسئله مربیگری و کوچینگ مواجه هستیم که با یکدیگر ۱۸۰ درجه متفاوت هستند.

برزگر افزود: کوچ در یک لحظه می‌تواند همه چیز را عوض کند. کوچ زمانی کوچ است که بتواند با کشتی‌گیر هماهنگ باشد.

دارنده مدال‌های طلا و نقره جهان و نقره المپیک با تأکید بر اینکه درحال حاضر کشتی‌گیران ما در زیرگیری ضعیف هستند، گفت: بهترین کشتی‌گیر زیرگیر ما کامران قاسم‌پور است درحالی که از پای راست حریف نمی‌تواند زیرگیری کند ولی روی پای چپ حریف خوب کار می‌کند. من، موحد و سیدعباسی نیز چپ گارد بودیم، با چپ گاردها تمرین کردن کمی سخت است.

وی ادامه داد: در کشتی یک زیر موافق و یک زیر مخالف داریم که روی پای چپ و راست و گرفتن پا با هم فرق می‌کنند. متأسفانه کشتی‌گیران ما روی پای مخالف مشکل دارند. از فرصت پیش آمده استفاده کنید و با کشتی‌گیران تمرین کنید. ببینید چرا کشتی‌گیران ما نمی‌توانند به پای مخالف برسند. ببینید چرا ما نمی‌توانیم فیتیله نشویم.

سرمربی اسبق تیم ملی کشتی آزاد با ابراز خرسندی از حضور در جمع مربیان سازنده مازندران نیز گفت: جمع حاضر همبستگی و همدلی در کشتی را بیشتر به وجود می‌آورند. کشتی ایران می‌تواند قهرمان دنیا باشد. باید با این همدلی نقایص در کشتی‌مان را شناسایی کنیم تا به استقامت و سرعت کافی برسیم.

وی از مربیان سازنده خواست تا با تیم باشگاه‌ها ارتباط داشته باشند و از آنان بخواهند در تمرینات مشترک شرکت کنند و در پایان بهترین‌های تیمی با یکدیگر کشتی بگیرند و ببینند چقدر اثرگذار است.

برزگر با اشاره خاطره‌ای از گذشته مربوط به علیرضا رضایی و عباس جدیدی در سنگین وزن، گفت: از اینکه کشتی‌گیرتان زمین بخورد نترسید و آنها را نیز نترسانید، به مرور کشتی‌گیر پخته می‌شود.

متن نامه تاج به رئیس AFC برای میزبانی در ایران

رئیس فدراسیون فوتبال با ارسال نامه‌ای به شیخ سلمان،رئیس AFC درباره میزبانی مسابقات رسمی بین‌المللی به میزبانی ایران به نکاتی اشاره کرد.

در بخشی از نامه مهدی تاج آمده است:با اشاره به نامه‌های ارسالی این فدراسیون در تاریخ ۲۰۲۴/۳/۱۰ و ۲۰۲۴/۶/۱۱ در خصوص میزبانی مسابقات بین‌المللی در جمهوری اسلامی ایران به استحضار می‌رساند که اگرچه تیم ملی و باشگاه‌های کشورمان مجبور شده‌اند مسابقات خانگی خود را در ماه‌های اکتبر و نوامبر ۲۰۲۴ در زمین‌های بی‌طرف برگزار کنند اما همانطور که مستحضر هستید در دو ماه اخیر هیچ مشکل ایمنی و امنیتی در کشورمان وجود نداشته است. فقط هزینه‌های زیادی برای بازی در خارج از جمهوری اسلامی ایران به تیم‌های ما تحمیل شده است.

در این بین بدیهی است وضعیتی که باعث شده بود کلیه پروازهای بین‌المللی و داخلی به مدت حدوداً ۳۶ ساعت در تاریخ ۱ اکتبر ۲۰۲۴ متوقف شود، به حالت عادی بازگشته و کلیه پروازهای داخلی و برخی خارجی به طور منظم انجام می‌شود (از بامداد روز پنجشنبه، ۳ اکتبر ۲۰۲۴).

همانطور که در بالا ذکر شد، به اطلاع می‌رساند از تاریخ ۳ اکتبر ۲۰۲۴ کلیه پروازها و ایرلاین‌های بین‌المللی از جمله قطر ایرویز، عمان، امارات و ترکیش ایرلاینز و همچنین هواپیمایی چین سفر خود به جمهوری اسلامی ایران را از سر گرفتند. علاوه بر این، همانطور که در دو ماه گذشته برای همگان روشن و ثابت شد، در کشور ما هیچ گونه بحث و نگرانی ایمنی و امنیتی وجود ندارد.

لازم به ذکر است که درحال حاضر سایر فدراسیون‌های ورزشی میزبان مسابقات رسمی بین‌المللی در ایران هستند و شرکت کنندگان از کشورهای مختلف بدون مشکل به ایران سفر کرده و در مسابقات مختلف شرکت می‌کنند.

ضمن اینکه در کشور ما هیچ وضعیت بلاتکلیفی وجود نداشت و تمامی مسابقات داخلی و بین‌المللی طبق روال گذشته بدون مشکل و نگرانی برگزار می‌شود. همچنین هیچ گونه نگرانی ایمنی و امنیتی وجود ندارد و فدراسیون، تیم ملی و باشگاه‌های ما می‌توانند مسابقات خود را طبق برنامه AFC در مسابقات انتخابی جام جهانی ۲۰۲۶ منطقه آسیا و مسابقات باشگاهی AFC میزبانی و برگزار کنند.

لذا، فدراسیون و باشگاه‌های ما مایل‌اند تمامی مسابقات خانگی

خود را طبق برنامه قبلی در ایران برگزار کنند تا شرایط منصفانه و رضایت بخشی برای تمامی باشگاه‌های شرکت‌کننده در ACL Elite و ACL Two و همچنین تیم ملی ایران در مسابقات مقدماتی آسیایی FWC۲۰۲۶ فراهم شود.

ما ضمن درخواست خودداری از تضییع حق میزبانی تیم‌ها، درک و حمایت AFC را می‌طلبیم و از شما می‌خواهیم که تمام موارد لازم را دستور دهید تا تمهیداتی اندیشیده شود که باشگاه‌ها و تیم‌های ملی مسابقات خانگی خود را در کشورمان برگزار کنند.

پرسپولیس در آستانه مشکلی جدید؛ نارضایتی هواداران از نتایج لیگ نخبگان آسیا

تیم فوتبال پرسپولیس در رقابت‌های آسیایی هنوز نتوانسته عملکرد خوبی داشته باشد و همین موضوع صدای هواداران این تیم را بلند کرده است.

تیم فوتبال پرسپولیس در هفته پنجم مرحله گروهی لیگ نخبگان آسیا رو در روی الریان قطر قرار گرفت که نماینده کشورمان در دقیقه ۱۷ و روی ضربه سر فرشاد فرجی به گل رسید و در نیمه اول سوار بر بازی بود اما در نیمه دوم شرایط عوض شد و تیم الریان توانست با نمایش بهتر نسبت به پرسپولیس گل تساوی را به ثمر برساند و چندین موقعیت گل جدی هم روی دروازه این تیم خلق کرد که حتی می‌توانست پرسپولیس را شکست دهد اما شانس با شاگردان خوان کارلوس گاریدو یار بود و آنها با حداقل امتیاز از زمین بازی خارج شدند تا همچنان امیدوار به صعود به مرحله حذفی لیگ نخبگان آسیا باشند.

پرسپولیس از ۵ بازی خود در رقابت‌های آسیایی متحمل دو شکست شده و در سه بازی هم مقابل تیم‌های پاختاکور ازبکستان، الغرافه و الریان قطر با نتیجه تساوی یک بر یک متوقف شده است تا با ۳ امتیاز و بدون کسب حتی یک پیروزی در رده نهم جدول قرار گیرد. در پایان بازی با الریان برخی از هواداران پرسپولیس که از نتیجه به دست آمده ناراحت بودند با هجوم بردن به صفحه اجتماعی خوان کارلوس گاریدو در اینستاگرام با ارسال پیام‌هایی برای این مربی خواستار استعفا و برکنار او از هدایت تیم خود شدند.

تغییرات در ترکیب پرسپولیس و استفاده از بازیکنان در پست‌های مختلف یکی از گلایه‌های هواداران این تیم به گاریدو است و آنها معتقدند که تیمشان در نیمه دوم هیچ پلنی برای حفظ نتیجه و حتی نزدیک شدن به دروزاه حریفان را ندارد و در چند بازی اخیر در نیمه دوم نتیجه را به حریفان خود واگذار کرده است.هواداران پرسپولیس در صفحه اینستاگرام گاریدو خواستار برکناری او از هدایت تیم خود شدند.

پرسپولیس درحالی در رقابت‌های آسیایی نتوانسته انتظارات را برآورده سازد که این تیم در مسابقات لیگ برتر و جام حذفی تاکنون عملکرد خوبی داشته و با وجود یک بازی کمتر نسبت به سپاهان تنها یک امتیاز با صدر جدول فاصله دارد و شاگردان گاریدو اگر بازی معوقه خود در هفته هشتم مقابل ملوان را پیروز شوند می‌توانند به صدر جدول صعود کنند.

ناگفته نماند که مدیران باشگاه پرسپولیس پیش از شروع فصل و در صحبت‌های خود با اهالی رسانه موفقیت در رقابت‌های آسیایی را جز اهداف خود در این فصل برشرمده بودند اما تاکنون نتوانسته‌اند رضایت هواداران را کسب کنند. پرسپولیس در هفته ششم لیگ نخبگان آسیا روز دوشنبه ۱۲ آذر به مصاف الشرطه می‌رود و در صورتی که این تیم نتواند نماینده عراق را شکست دهد عملاً شانس خود برای قرار گرفتن در جمع ۸ تیم برتر مرحله گروهی را از دست خواهد داد.

اخبار کوتاه ورزشی

صعود ایران در جدیدترین رنکینگ فیفا

تیم ملی فوتبال ایران در تازه‌ترین رده‌بندی فیفا با یک پله صعود در رده هجدهم جهان قرار گرفت.فدراسیون جهانی فوتبال (فیفا) مانند هر ماه رده‌بندی جدید تیم‌های ملی فوتبال جهان را اعلام کرد که براساس آن تیم ملی فوتبال ایران با یک پله صعود نسبت به رده‌بندی ماه قبل، در رده هجدهم جهان ایستاد. ایران در قاره آسیا پس از ژاپن در رده دوم قرار دارد.در رده‌بندی جهانی آرژانتین همچنان در صدر است و تیم‌های ملی فرانسه، اسپانیا، انگلیس و برزیل به ترتیب دوم تا چهارم هستند.در آسیا بعد از ژاپن و ایران، تیم‌های کره‌جنوبی، استرالیا و قطر حضور دارند.در رده‌بندی این ماه، کشور نیجر با ۹ پله صعود و نیجریه با ۸ پله سقوط، بهترین و بدترین عملکرد را داشتند.

فرنگی‌کاران طلایی ایران در صدر برترین‌های جهان

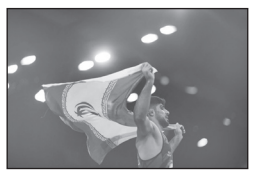

اتحادیه جهانی کشتی درحالی فهرست برترین‌های اوزان ده‌گانه کشتی فرنگی را اعلام کرد که نام ۲ نماینده کشورمان در صدر این فهرست دیده می‌شود.اتحادیه جهانی کشتی درحالی فهرست برترین‌های اوزان ده‌گانه کشتی فرنگی را پس از رقابت جهانی آلبانی معرفی کرد که سعید اسماعیلی و محمد هادی ساروی که توانستند در المپیک به نشان طلا برسند در صدر فهرست اوزان ۶۷ و ۹۷ کیلوگرم قرار بگیرند.همچنین در فهرست جدید نیز پویا دادمرز و علیرضا مهمدی در جایگاه دوم اوزان ۵۵ و ۸۷ کیلوگرم قرار گرفته‌اند. محمدعلی گرایی کاپیتان تیم ملی کشورمان با کسب طلای رقابت جهانی اوزان غیر المپیکی آلبانی در رتبه سوم وزن ۸۲ کیلوگرم قرار دارد.

شیرجه‌روی ایران فقط ۳۰ صدم امتیاز تا مدال جهانی فاصله داشت

سام واژیر شیرجه‌روی ملی‌پوش ایران در مسابقات شیرجه قهرمانی جوانان جهان در ریوی برزیل در شیرجه از روی تخته یک متر رده سنی ۱۶ تا ۱۸ سال در جایگاه چهارم دنیا قرار گرفت.سام واژیر درحالی که مرحله مقدماتی را در رقابت با ۳۶ شیرجه‌رو با امتیاز ۴۷۱,۴۰ و قرار گرفتن در مکان ششم، با موفقیت و صعود به مرحله فینال پشت سر گذاشت در این مرحله نیز عملکرد بسیار خوبی داشت و در رقابت با ۱۲ شیرجه‌رو، امتیاز ۴۶۷,۲۵ را به دست آورد و در جایگاه چهارم دنیا قرار گرفت.سام واژیر درحالی چهارم شد که مکس اتو شیرجه‌روی آلمانی که به مقام سوم رسید با ۴۶۷,۵۵ امتیاز و تنها با ۳۰ صدم امتیاز اختلاف در این جایگاه قرار گرفت. در این رقابت شیرجه‌روهای آمریکا، کلمبیا و آلمان به ترتیب اول تا سوم شدند.سام واژیر در ادامه مسابقات شیرجه قهرمانی جوانان جهان در ریوی برزیل در بخش سکو هم مسابقه خواهد داد.این شیرجه‌روی ایرانی آبان ماه امسال در یازدهمین دوره مسابقات شیرجه قهرمانی بزرگسالان آسیا نیز موفق به کسب دو مدال برنز انفرادی و تاریخ‌سازی شده بود.

حضور ۳۵ تیم در دور نیمه نهایی بازی‌های نشاط سالمندی منطقه ۱۹

دور نیمه نهایی بازی‌های نشاط سالمندی با رقابت ۳۵ تیم و با حضور مدیران شهری منطقه ۱۹ در مجموعه ورزشی شهدای خانی آبادنو برگزار شد.به گزارش روابط عمومی شهرداری منطقه ۱۹، در راستای افزایش امید به زندگی در سالمندان، پنجمین دوره بازی‌های نشاط سالمندی با رقابت ۲۱۰ شرکت‌کننده در قالب ۳۵ تیم اجرا شد.دور مقدماتی این بازی‌ها با حضور قریب به ۲۰۰۰ سالمند در محلات انجام که در هر محله ۲۵ تیم به رقابت پرداختند و در مجموع سه تیم از هر محله به دور نیمه نهایی راه یافت.براساس این گزارش مسابقات در پنج بازی با محوریت ابعادحرکتی، شناختی، حسی و تعادل برگزار و سه تیم از محله خانی‌آباد شمالی موفق به راهیابی به مسابقات نهایی شدند.گفتنی است اجرای برنامه‌های نرمش صبحگاهی، نمایش،مسابقه، تقدیر از سالمندان، ارائه خدمات سلامت محور از دیگر برنامه‌های این مسابقات بود.

نوجوان اهل ری در رقابت‌های ووشو قهرمانی جهان به مقام دوم دست پیدا کرد

مدیران ارشد شهری قبله تهران با سید آرشام خلیل پور ورزشکار رقابتهای ووشوی قهرمانی جوانان جهان ۲۰۲۴ برونئی دیدار و گفتگو کردند. به گزارش روابط عمومی شهرداری منطقه۲۰، دیدار صمیمی حسین نصرالله مدیر کل بنیاد شهید استان تهران، سرهنگ روح‌الله قنبری فرمانده سپاه شهرستان ری به همراهی رضا شنگی شهردار منطقه۲۰، علی محمد متولیان معاون اجتماعی و فرهنگی و احمد محمدپور مدیر اداره روابط عمومی منطقه با سید آرشام خلیل پور ورزشکار رقابتهای ووشوی قهرمانی جوانان جهان ۲۰۲۴ برونئی در منزل این ورزشکار انجام شد. سید آرشام خلیل پور، نوجوان اهل ری در فرم جین‌شو تالو پسران به مصاف حریفان خود رفت و موفق شد با امتیاز ۸,۴۳۰ به مقام دومی این پیکارها دست یابد و صاحب گردن آویز نقره شود.وی قبل از این مدال در فرم چانگ‌چوان تالو پسران موفق به کسب رتبه سوم و مدال برنز شده بود.

(آگهی مزایده عمومی)

نیروی هوایی

هیئت فروش اقلام مازاد و فرسوده نهاجا در نظر دارد تعدادی اقلام و فرسوده را به شرح زیر از طریق مزایده کتبی به فروش برساند.
متقاضیان جهت دریافت اسناد مزایده و بازدید در مورخه ۱۴۰۳/۰۹/۲۰ و ۱۴۰۳/۰۹/۲۱ از ساعت ۸ الی ۱۲ و در مورخه ۱۴۰۳/۰۹/۲۱ ساعت ۱۲:۰۰ برای شرکت در مزایده به آدرس زیر مراجعه نمایند.
متقاضیان می‌توانند جهت کسب اطلاعات بیشتر با تلفن ۳۳۲۵۰۰۶۰-۰۲۱ هیئت فروش نهاجا تماس حاصل نمایند.
آدرس محل برگزاری مزایده: مشهد - پایگاه مقدم شکاری شهید حبیبی زهام

شرح مزایده	مبلغ سپرده برای هر دستگاه (ریال)
۱ - اقلام فرسوده (آمادی، پزشکی، سررشته‌داری و...)	۱/۰۰۰/۰۰۰/۰۰۰

مبلغ سپرده به صورت چک تضمینی بانک سپه در وجه فروش اقلام فرسوده نهاجا.. شناسه ملی شماره حساب ۱۴۰۰۳۵۵۶۴۶۶ شماره شبا: IR۹۲۰۱۵۰۰۰۰۰۰۶۱۵۸۸۰۰۱۶۵۴۰۸

روابط عمومی عقیدتی سیاسی نیروی هوایی ارتش جمهوری اسلامی ایران

شرکت گروه پزشکی الوند طب قزوین (با مسئولیت محدود) به شماره ۵۷۵۸ و شماره ملی ۱۰۸۶۱۴۴۲۶۰۰ آگهی دعوت به حضور در جلسه مجمع عمومی عادی به طور فوق العاده

بدینوسیله از کلیه شرکای شرکت گروه پزشکی الوند طب قزوین (با مسئولیت محدود) دعوت می شود تا در جلسه مجمع عمومی عادی به طور فوق العاده شرکت در ساعت ۸ صبح روز چهارشنبه مورخ ۱۴۰۳/۰۹/۲۱ در محل بیمارستان مهرگان به استان قزوین- شهرستان قزوین - بخش مرکزی - شهر قزوین - محله فردوسی شمالی - خیابان بوعلی شرقی - خیابان فردوسی شمالی - پلاک ۰ - طبقه همکف به کد پستی ۳۴۱۳۷۸۶۵۷۵ حضور یابند.
دستور جلسه: ۱ - انتخاب اعضاء هیات نظار. ۲ - انتخاب اعضاء هیات مدیره. ۳ - بررسی و استماع گزارش هیات مدیره و تصویب صورت های مالی سال ۱۴۰۲. ۴ - سایر موارد .

هیئت مدیره شرکت

آگهی دعوت مجمع عمومی فوق العاده

تاریخ انتشار :۱۴۰۳/۹/۱۰
بدینوسیله از کلیه اعضاء محترم شرکت تعاونی مسکن مهر شماره چهار البرز دعوت به عمل می آید تا در مجمع عمومی فوق العاده نوبت اول که در روز سه شنبه مورخه ۱۴۰۳/۹/۲۷ راس ساعت ۹ صبح در محل مسجد امام جعفر صادق (ع) به نشانی: محمدیه منطقه ۴- خ ۱۳ - مسجد امام جعفر صادق (ع) به صورت حضوری تشکیل می گردد با در دست داشتن برگه سهام یا دفترچه عضویت حضور بهم رسانند.
ضمناً طبق ماده ۱۹ آئین نامه نحوه تشکیل مجامع عمومی مصوب ۱۳۸۷/۳/۹ هریک از اعضاء تعاونی می تواند نماینده تام الاختیاری (از میان اعضا تعاونی و یا خارج از آنان) برای حضور در مجمع و اعمال رای تعیین نمایند. تعداد آرای وکالتی هر عضو حداکثر یک رای و هر شخص غیر عضو یک رای خواهد بود.
ضمناً وکالتنامه های عادی می بایست با حضور وکیل و موکل یک روز بعد از انتشار آگهی مذکور تا یک روز قبل از تشکیل مجمع به غیر از ایام تعطیل در محل دفتر شرکت تعاونی تنظیم و توسط هیات مدیره / بازرس یا بازرسان بررسی و تائید شود و مجوز ورود به مجمع صادر گردد و در غیر اینصورت وکالتنامه رسمی حضور در مجمع می بایست به تائید یکی از دفتر خانه‌های اسناد رسمی رسیده باشد.
دستور جلسه : ۱ - تمدید مدت فعالیت شرکت تعاونی ۲ - اصلاح ماده ۶ اساسنامه (تغییر آدرس شرکت) ۳ - انحلال شرکت تعاونی

هیئت مدیره شرکت تعاونی

آگهی دعوت مجمع عمومی عادی بطور فوق العاده (نوبت اول) شرکت تعاونی مصرف شماره دو کارکنان وزارت تعاون، کار ور فاه اجتماعی

مجمع عمومی عادی بطور فوق العاده (نوبت اول) شرکت تعاونی راس ساعت ۱۳ روز دوشنبه ۱۴۰۳/۰۹/۲۶ در سالن اجتماعات ساختمان شهید بهشتی واقع در خیابان شهید بهشتی میدان تختی پلاک ۲۶۶ - وزارت تعاون ، کار و رفاه اجتماعی با دستور جلسه زیر تشکیل می گردد. بدینوسیله از کلیه اعضا محترم تعاونی جهت حضور در مجمع عمومی دعوت بعمل می آید.
دستور جلسه: ۱ - گزارش هیئت مدیره درخصوص وضعیت شرکت تعاونی ۲ - گزارش بازرس در خصوص وضعیت شرکت تعاونی ۳ - اخذ تصمیمات لازم در ارتباط با وضعیت و نحوه عملکرد شرکت
یادآوری : ۱ - ضمنا در صورتیکه حضور عضوی بعللی در مجمع میسر نباشد می تواند به موجب وکالتنامه کتبی نماینده تام الاختیار یا عضو دیگری را جهت حضور در مجمع تعیین نماید. در این صورت هرعضو علاوه بر رای خود حداکثر حق یک رای با وکالتنامه کتبی خواهد داشت. جهت تنظیم وکالت نامه ، وکیل و موکل موظفند تا ۲۴ ساعت قبل از برگزاری مجمع عمومی به دفتر شرکت تعاونی واقع در آدرس فوق مراجعه و در حضور هیئت مدیره نسبت به تکمیل فرم وکالتنامه اقدام نمایند. ۲ - کلیه تصمیمات و مصوبات مجمع طبق مقررات قانونی برای کلیه اعضا اعم از حاضر و غایب نافذ و معتبر است.

هیئت مدیره

آگهی موضوع قانون تعیین تکلیف وضعیت ثبتی اراضی و ساختمانهای فاقد سند رسمی حوزه ثبتی تویسرکان

نظر باینکه هیأت موضوع قانون تعیین تکلیف وضعیت ثبتی اراضی و ساختمانهای فاقد سند رسمی مستقر در اداره ثبت اسناد و املاک تویسرکان به موجب رأی شماره ۱۴۰۳۳۶۰۳۲۶۰۰۴۰۰۰۴۶۷۹ به تاریخ ۱۴۰۳/۰۷/۰۴ تصرف مالکانه آقای محمد دهقانی فرزند رحمت اله متقاضی پرونده کلاسه ۱۴۰۲۱۱۴۴۲۶۰۰۰۴۰۰۰۶۳۹ در شش دانگ یک قطعه زمین مزروعی به مساحت ۸۴۴۱/۱۲ متر مربع قسمتی از پلاک شماره ۳۸ اصلی واقع در بخش ۵ تویسرکان منجان محرز گردیده است لذا مفاد رأی صادره باستناد ماده ۳ قانون و ماده ۱۳ آئین نامه قانون مذکور در دونوبت به فاصله ۱۵ روز در این روزنامه آگهی میگردد در صورتیکه شخص یا اشخاص ذینفع به رأی صادره اعتراض داشته باشند از تاریخ انتشار این آگهی تا دو ماه اعتراض خود را به اداره ثبت تویسرکان تسلیم و رسید عرض حال جهت ارائه به دادگاه صالحه دریافت نمایند ضمنا معترض باید ظرف مدت یکماه از تاریخ تسلیم اعتراض به مرجع قضایی دادخواست تقدیم و رسید آن را به ثبت محل ارائه نمایند در غیر اینصورت متقاضی میتواند گواهی عدم دادخواست را از دادگاه دریافت و به اداره ثبت تسلیم نماید که اداره ثبت نیز بدون توجه به اعتراض عملیات ثبتی را برابر مقررات ادامه خواهد داد ضمناً صدور سند مالکیت مانع مراجعه متضرر به دادگاه نمی باشد.
تاریخ انتشار نوبت اول : ۱۴۰۳/۰۹/۱۰ تاریخ انتشار نوبت دوم : ۱۴۰۳/۰۹/۲۵
م الف ۹۱۴

محمد علی جلیلوند-مدیر واحد ثبتی حوزه ثبت ملک تویسرکان

آگهی موضوع ماده ۳ قانون و ماده ۱۳ آئین نامه قانون تعیین تکلیف وضعیت ثبتی و اراضی و ساختمانهای فاقد سند رسمی

برابر رای شماره ۱۴۰۳۶۰۳۲۶۰۰۸۰۰۱۶۰۰ هیات موضوع قانون تعیین تکلیف وضعیت ثبتی اراضی و ساختمانهای فاقد سند رسمی مستقر در واحد ثبتی حوزه ثبت ملک رزن تصرفات مالکانه بلامعارض متقاضی آقای قربان غفرانی هویدا به شناسنامه شماره ۳۸۰۲ کدملی ۳۹۹۰۶۳۴۲۳۲ صادره از رزن فرزند شیرمحمد در ششدانگ یک واحد مرغداری جهت الحاق به پلاک ۹۲۰ فرعی به مساحت ۳۰۰۰ مترمربع تحت پلاک شماره ۳۶۷۹ فرعی از ۵۲ اصلی قریه قروه واقع در همدان بخش ۵ حوزه ثبت ملک رزن دارنده سند شماره ۲۲۵۱۱ مورخ ۲۲/۰۶/۱۳۸۶ دفتر ۱۸ قروه بنام خود متقاضی محرز گردیده است.لذا به منظور اطلاع عموم مراتب در دو نوبت به فاصله ۱۵ روز آگهی می شود در صورتی که اشخاص نسبت به صدور سند مالکیت متقاضی اعتراضی داشته باشند می توانند از تاریخ انتشار اولین آگهی به مدت دو ماه اعتراض خود را به این اداره تسلیم و پس از اخذ رسید، ظرف مدت یک ماه از تاریخ تسلیم اعتراض، دادخواست خود را به مراجع قضایی تقدیم نمایند.بدیهی است در صورت انقضای مدت مذکور و عدم وصول اعتراض طبق مقررات سند مالکیت صادر خواهد شد. م الف ۵۳
تاریخ انتشار نوبت اول : ۱۴۰۳/۰۹/۱۰ تاریخ انتشار نوبت دوم: ۱۴۰۳/۰۹/۲۵

باب اله مرادی-رئیس اداره ثبت اسناد و املاک شهرستان رزن

آگهی تحدید حدود اختصاصی

تحدید حدود ششدانگ عرصه پنج قطعه زمین مزروعی و باغ پلاک ۷۵و۷۳و۷۲و۷۴و۷۶ فرعی از ۴۶ اصلی بخش ۸ به مساحت ۲۰۸/۸۹و۱۸۸۷۶/۴۸و۱۵۴۷۳/۰۹و۲۳۹/۳۶ و۴۳۸۷/۷۳ متر مربع واقع در قریه الک کهنه که در تصرف آقای صادق امانی فرزند شکرالله بوده که در اجرای قانون تعیین تکلیف تقاضای ثبت نموده و بدونه جلب نظر کارشناسان منتخب تصرفات بلامعارض نامبرده را گواهی و تایید و هیات طبق شماره ۵۵۱۱و۵۵۰۸و۵۵۱۴و۵۵۱۷و۵۵۰۵-۱۴۰۳/۶/۲۱اقدام به صدور رای نموده است علهذا به استناد تبصره ذیل ماده ۱۳ قانون تعیین تکلیف و ماده ۱۳ آیین نامه قانون مرقوم و مستفاد به ماده ۱۴و۱۵ قانون ثبت در مورخه ۱۴۰۳/۱۰/۳ راس ساعت ۱۰ صبح تحدید حدود پلاک مرقوم بعمل خواهد آمد لذا بدینوسیله از مجاورین و صاحبان حقوق دعوت میشود که در روز و ساعت تعیین شده فوق در محل حاضر و در صورتیکه اعتراض به حدود و یا حقوق ارتفاقی دارند میتوانند از تاریخ انجام تحدید حدود لغایت ۳۰ روز اعتراض خود را کتباً به اداره ثبت اسناد این شهرستان تسلیم دارند ضمناً برابر ماده ۸۶ آئین نامه اصلاحی قانون ثبت اعتراض باید کتبی و مستقیماً به اداره ثبت کامیاران تسلیم شود و معترض می بایست ظرف مدت یک ماه از تاریخ تسلیم اعتراض به ثبت محل نسبت به تقدیم دادخواست به مرجع صالحه قضایی اقدام و گواهی مرجع مذکور را مبنی بر تقدیم دادخواست اعتراض به ثبت محل ارائه نماید در غیر اینصورت اداره ثبت بدونه توجه به اعتراض عملیات ثبتی را با رعایت مقررات ادامه می دهد. تاریخ چاپ ۱۴۰۳/۹/۱۰ م الف ۱۴۲

علی محمد براتی رئیس اداره ثبت اسناد و املاک کامیاران

آگهی دعوت مجمع عمومی عادی بطور فوق العاده (نوبت اول) شرکت تعاونی مصرف شماره دو کارکنان وزارت تعاون، کار ور فاه اجتماعی

مجمع عمومی عادی بطور فوق العاده (نوبت اول) شرکت تعاونی راس ساعت ۱۳ روز دوشنبه ۱۴۰۳/۰۹/۲۶ در سالن اجتماعات ساختمان شهید بهشتی واقع در خیابان شهید بهشتی میدان تختی پلاک ۲۶۶ - وزارت تعاون ، کار و رفاه اجتماعی با دستور جلسه زیر تشکیل می گردد. بدینوسیله از کلیه اعضا محترم تعاونی جهت حضور در مجمع عمومی دعوت بعمل می آید.
دستور جلسه: ۱ - گزارش هیئت مدیره درخصوص وضعیت شرکت تعاونی ۲ - گزارش بازرس در خصوص وضعیت شرکت تعاونی ۳ - اخذ تصمیمات لازم در ارتباط با وضعیت و نحوه عملکرد شرکت
یادآوری : ۱ - ضمنا در صورتیکه حضور عضوی بعللی در مجمع میسر نباشد می تواند به موجب وکالتنامه کتبی نماینده تام الاختیار یا عضو دیگری را جهت حضور در مجمع تعیین نماید. در این صورت هرعضو علاوه بر رای خود حداکثر حق یک رای با وکالتنامه کتبی خواهد داشت. جهت تنظیم وکالت نامه ، وکیل و موکل موظفند تا ۲۴ ساعت قبل از برگزاری مجمع عمومی به دفتر شرکت تعاونی واقع در آدرس فوق مراجعه و در حضور هیئت مدیره نسبت به تکمیل فرم وکالتنامه اقدام نمایند. ۲ - کلیه تصمیمات و مصوبات مجمع طبق مقررات قانونی برای کلیه اعضا اعم از حاضر و غایب نافذ و معتبر است.

هیئت مدیره

آگهی ماده ۳ قانون تعیین تکلیف اراضی و ساختمان های فاقد سند رسمی و مشاعی

هیأت حل اختلاف مستقر در اداره ثبت اسناد و املاک منطقه یک قم تصرفات مالکانه مفروزی متقاضیان پرونده تشکیلی طبق قانون مذکور را براساس گزارش کارشناسان و به استناد مدارک موجود در پرونده به شرح ذیل تأیید نموده اند.
۱ -رای شماره ۱۴۰۳۶۰۳۳۰۰۰۱۰۰۹۳۰۹ مربوط به پرونده کلاسه ۱۴۰۳۱۱۴۴۳۰۰۰۱۰۰۱۱۲۱ مربوط به تقاضای خانم/ آقای زهرا زینعلی فرزند علی در ششدانگ یک باب ساختمان به مساحت ۵۴/۳۰ مترمربع پلاک شماره ۱۱۱۳۳ اصلی واقع در قم بخش یک حوزه ثبت ملک اداره یک قم (سند رسمی شماره ۲۳۳۹۷ مورخ ۱۴۰۲/۰۶/۲۷ دفترخانه ۶۸ قم) (م الف : ۱۸۲۵۰۲۴)
۲ - رای شماره ۱۴۰۳۶۰۳۳۰۰۰۱۰۰۹۷۳۹ مربوط به پرونده کلاسه ۱۴۰۳۱۱۴۴۳۰۰۰۱۰۰۰۶۵۸ مربوط به تقاضای خانم/ آقای فاطمه زرقانی فرزند غلامحسین در سه‌دانگ مشاع از ششدانگ یک باب ساختمان به مساحت ۱۰۴/۴۰ مترمربع پلاک شماره ۱۱۱۵۰ اصلی واقع در قم بخش یک حوزه ثبت ملک اداره یک قم (سند رسمی شماره ۱۹۷۴۲ مورخ ۱۴۰۱/۰۷/۰۲ دفترخانه ۱۱۰ قم) (م الف : ۱۸۲۵۰۲۴)
۳ -رای شماره ۱۴۰۳۶۰۳۳۰۰۰۱۰۰۹۵۱۶ مربوط به پرونده کلاسه ۱۴۰۳۱۱۴۴۳۰۰۰۱۰۰۰۷۵۵ مربوط به تقاضای آقای/خانم محمد خسروخاور فرزند غلامعلی در ششدانگ یک باب ساختمان به مساحت ۷۱/۷۵ مترمربع پلاک شماره ۶۳۰۷ اصلی واقع در قم بخش یک حوزه ثبت ملک اداره یک قم (سند صلح شماره ۱۸۲۰۷۹ مورخ ۱۴۰۰/۰۶/۱۷ دفترخانه ۴ قم) (م الف: ۱۸۲۵۰۲۴)
۴ -رای شماره ۱۴۰۳۶۰۳۳۰۰۰۱۰۰۹۷۳۷ مربوط به پرونده کلاسه ۱۴۰۳۱۱۴۴۳۰۰۰۱۰۰۰۴۷۳ مربوط به تقاضای آقای/خانم ابوالفضل بنانیان‌فر فرزند حسن در سه دانگ مشاع از ششدانگ یک باب ساختمان به مساحت ششدانگ ۱۰۵ مترمربع پلاک شماره ۱۱۳۹۵/۱۸ اصلی واقع در قم بخش یک حوزه ثبت ملک اداره یک قم (مبایعه نامه عادی معل الواسطه از فاطمه شیری احمد آبادی سند مالکیت مشاعی صادره در دفتر ۱۶۸ صفحه ۴۳ خریداری به موجب سند رمسی ۲۱۷۸۱ مورخ ۱۳۵۸/۰۱/۲۷ دفترخانه ۴ قم) (م الف: ۱۸۲۵۰۲۴)
۵ -رای شماره ۱۴۰۳۶۰۳۳۰۰۰۱۰۱۰۴۶۷ مربوط به پرونده کلاسه ۱۴۰۳۱۱۴۴۳۰۰۰۱۰۰۱۰۷۵ مربوط به تقاضای آقای/خانم حسین بزرگان نیا فرزند جواد در ششدانگ یک باب ساختمان به مساحت ۹۱/۸۲ مترمربع پلاک شماره ۵۶۵۵ اصلی واقع در قم بخش یک حوزه ثبت ملک اداره یک قم (سند مالکیت مشاعی صادره در دفتر الکترونیکی شماره ۱۴۰۱۲۰۳۳۰۰۰۱۰۰۹۲۱۳ (م الف : ۱۸۲۵۰۲۴)
۶ -رای شماره ۱۴۰۳۶۰۳۳۰۰۰۱۰۰۶۶۷۱ مربوط به پرونده کلاسه ۱۴۰۳۱۱۴۴۳۰۰۰۱۰۰۰۶۵۷ مربوط به تقاضای آقای/خانم ابوالفضل اصغری فرزند عبدالکریم در سه دانگ مشاع از ششدانگ یک باب ساختمان به مساحت ۱۰۴/۴۰ مترمربع پلاک شماره ۱۱۱۵۰ اصلی واقع در قم بخش یک حوز

الگوی واقعی نمایندگی مردم در مجلس

سخنان امام خمینی به مناسبت سالروز شهادت آیت‌الله سید حسن مدرس و روز مجلس

دهم آذرماه سالروز شهادت عالم آزاده، فقیه ساده‌زیست، سیاستمدار مستقل و آگاه و مجتهد شجاع، با صلابت، تیزهوش و به تعبیر امام خمینی "عالم وارسته" آیت‌الله سیدحسن مدرس نماینده مردم تهران در مجلس شورای ملی در دوران استبداد است. به همین مناسبت، دهم آذر ماه در تقویم رسمی کشور "روز مجلس" نامیده شده است. شهید مدرس در اندیشه امام خمینی رضوان‌الله تعالی علیه، جایگاه و منزلتی ویژه داشت بطوریکه از ایشان همواره به بزرگی و عظمت یاد کرده‌اند. شخصیت این فقیه مبارز از آن جهت در نگاه امام خمینی عظیم و شریف بود که وی را جامع صفات و خصال و فضایل اخلاقی یک انسان دیده بودند و علاوه بر آن هرآنچه برای یک عالم مصلح و رجل سیاسی در جهت ایجاد تحرک و تحول در مردم و جامعه برای حرکت در مسیر رشد و کمال در عرصه‌های مختلف اعم از سیاست، فرهنگ، علم، امور اجتماعی، عمل به تکلیف شرعی، انسانی و اسلامی لازم بود، مشاهده کرده بودند و همین خصوصیات، از شهید مدرس الگویی کامل برای سیاستمداران، زمامداران و فعالان عرصه‌های مختلف در اندیشه امام خمینی ساخته بود. ویژگی ممتاز شهید مدرس در اندیشه امام خمینی، «وارستگی» آن عالم مجاهد از هرآنچه تعلقات دنیوی و مادی شناخته می‌شود، بود و امام خمینی رمز ماندگاری و موفقیت آیت‌الله مدرس را در مبارزه قوی علیه استبداد رضاخانی این ویژگی ممتاز می‌دانستند.

آنچه در ادامه مطالعه می‌فرمائید، گزیده‌ای از بیانات امام خمینی درباره ویژگی‌های شهید مدرس است که به مناسبت روز مجلس تقدیم خوانندگان گرامی روزنامه می‌شود.

***

... شما می‌دانید و ما هم می‌دانیم، مدرس یک ملای دیندار بود، چندین دوره زمامداری مجلس را داشت و از هر کس برای او استفاده مهیاتر بود، بعد از مردن چه چیز به جای خود گذاشت جز شرافت و بزرگی؟ ما می‌گوییم مدرس‌ها باید بر راس هیئت تقنینیه و قوای مجریه و قضایی واقع شود تا کشور از این حال فلاکت بیرون بیاید. (کشف‌الاسرار، ص۲۳۴)

... یک وقتی در یک سفر رفته بود، یک سفری که مورد خطر شاید بود، مرحوم مدرس – رحمه‌الله – که آن روز مخالف با رضاشاه بود و جانش را هم سر همان مخالفت داد، گفته بود که من دعا کردم به شما در این سفر که سالم برگردید، خیلی خوشحال شده بود که مدرس به او دعا کرده، گفت: دعا کردید؟ خب، ایشان گفته بود: آخر نکته دارد، این است که اگر تو در این سفر مرده بودی همه اموال ما از بین رفته بود، من می‌خواهم زنده باشی تا اموالمان را پیدا کنیم. (صحیفه امام، ج۱۰، ص۱۰۱)

... از آخوند می‌ترسیدند. یک آخوند توی مجلس بود پدرش را درمی‌آورد، یک مدرس که در مجلس بود مکرر شکست داد، آخر گرفتند او را کشتند. رضاشاه می‌دید که آخوند است،... مدرس است که جلوی او ایستاده است. او می‌دید که مدرس جلوی او ایستاد و فریاد می‌زد که: زنده باد خودم، مرده باد رضاخان، در آن وقتی که قدرت داشت رضاخان. آن که در مجلس مخالفت می‌کرد، جبهه ملی نبود، مدرس بود، نهضت آزادی نبود، مدرس بود که می‌ایستاد. (صحیفه امام، ج۵، ص۵۱۵)

... ما خودمان دیدیم تنها آدمی که در مقابل رضاخان قلدر ایستاد این است، این شخص است، یک روحانی که لباسش از سایر اشخاص کمتر بود و کرباس به تن می‌کرد، آن وقت وقتی که شعر گفته بودند، برای تنبان کرباس مدرس، آن فاسد شعر گفته بود، او در مقابل قدرت بزرگ رضاخان ایستاد و آن که هجوم کرده بود به مجلس که مجلس را چه بکند و زنده باد، زنده باد رضاخان می‌گفتند، ایستاد و گفت که مرده باد او و زنده باد من. یک چنین مرد قدرتمندی بود، برای اینکه الهی بود، برای خدا می‌خواست کار بکند، نمی‌ترسید. خداوند ان‌شاءالله او را رحمت کند. (صحیفه امام، ج۴، ص۲۲۲)

... یک آدم اگر موافق تعلیم قرآن درست شود، یک وقت می‌بینید که یک مدرس از کار درمی‌آید که یک مدرس مثل یک گروه است جلوی قدرت رضاخان را، آن قدرت شیطانی را می‌ایستد، می‌ایستد تنها، با پیرمردی خودش می‌ایستد جلویش را می‌گیرد و جلوی شوروی که می‌خواستند به ایران حمله کنند می‌گیرد. اینها هم، خارجیها هم از انسان می‌ترسند. سعی کنید مثل مرحوم مدرس را انتخاب کنید، البته مثل مدرس که به این زودی‌ها پیدا نمی‌شود، شاید آحادی مثل مدرس باشند... وقتی روسیه در یک قضیه‌ای (که الان یادم نیست) اولتیماتوم داد به ایران و آوردند به مجلس و قوای نظامیش هم

***امام خمینی: مدرس وقتی می‌ایستاد و صحبت می‌کرد، متزلزل می‌کرد همه را. یک انسان بود، وضع زندگیش آن بود که شما شنیدید و من دیدم. وقتی که وکیل شد؛ یعنی از اول به عنوان فقیهی که باید در مجلس باشد تعیین شد**

حرکت کرده بودند به طرف تهران یا قزوین که این را قبول کنند، مجلس (آنطور که حالا نقل می‌کنند) مجلس بهتشان زده بود که باید چه بکنند، قوا، قوای شوروی است، مقاومت نمی‌توانیم بکنیم، قبول این هم که خیانت است. آنجا نوشته است که یک روحانی با دست لرزان آمد و گفت حالا که ما باید از بین برویم چرا خودمان از بین ببریم؟ ما این را ردش می‌کنیم، رد کرد، همه هم قبول کردند. آنها هم هیچ‌کاری نکردند. (صحیفه امام، ج۳، ص۲۴۴ و ۲۴۵)

... در زمان رضاخان یک مدرس بود که در مجلس بود نگذاشت رضاخان آن وقت که می‌خواست جمهوری را درست بکند، مدرس نگذاشت ولو بر خلاف مصالح شد و اگر درست شده بود بهتر بود، لکن آن وقت اینها نظر سوء داشتند، یعنی او به سلطنت که نرسیده بود، او می‌خواست رئیس‌جمهور بشود و بعدش حالا کارهای دیگر بکند و کسی که جلوی او را گرفت مدرس بود که نگذاشت این کار عملی بشود، کسی که تا آخر ایستاد در مقابلش و بالاخره هم جانش را از دست داد، مدرس بود که نگذاشت او کارهایی بکند، لکن آخرش هم در یک جایی شهیدش کردند. (صحیفه امام، ج۹، ص۲۰۲)

... رضاشاه از مدرس می‌ترسید، آنقدری که از مدرس می‌ترسید، از دزدهای سرگردنه نمی‌ترسید، از تفنگدارها نمی‌ترسید. از مدرس می‌ترسید، مدرس مانع بود از اینکه یک کارهای زشتی را انجام بدهد و آخر مدرس را گرفت و کشت. (صحیفه امام، ج۹، ص۲۹۴) مرحوم مدرس یک کسی بود که در مقابل همه می‌ایستاد و مع‌الاسف اینها می‌گویند روحانیون نقشی نداشتند. یک روحانی در یک مجلسی رضاخان می‌خواست که جمهوری درست کند و مدرس مخالفت می‌کرد، می‌دانست که این می‌خواهد حقه بزند و مردم را بچاپد، فقط مدرس ایستاد و جلوی او را گرفت. (صحیفه

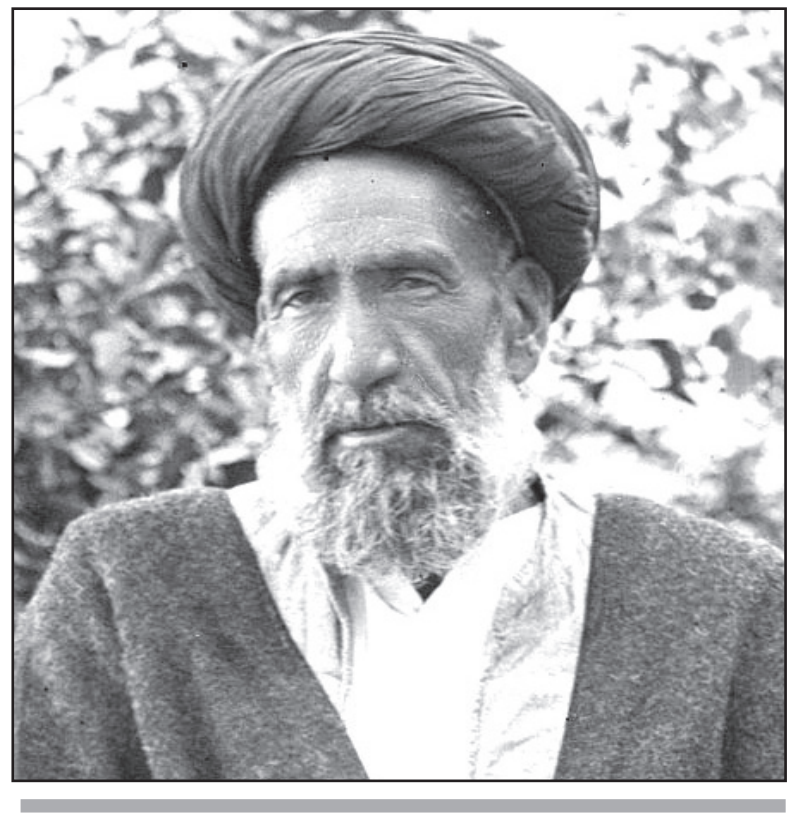

***این عالم ضعیف‌الجثه، با جسمی نحیف و روحی بزرگ و شاداب از ایمان و صفا و حقیقت و زبانی چون شمشیر حیدرکرار، روبرویشان ایستاد و فریاد کشید و حق را گفت و جنایات را آشکار کرد و مجال را تنگ و روزگارشان را سیاه کرد و عاقبت جان طاهر خود را در راه اسلام عزیز و ملت شریف نثار کرد**

امام، ج۱۲، ص۳۸۸) رضاخان از مدرس می‌ترسید، برای اینکه انسان بود... رضاخان رقیب خودش را مدرس می‌دانست، به دیگران اعتنایی نداشت، رقیب خودش را مدرس می‌دانست که وقتی که می‌ایستاد و صحبت می‌کرد، متزلزل می‌کرد همه را. یک انسان بود، وضع زندگیش آن بود که شما شنیدید و من دیدم وقتی که وکیل شد؛ یعنی از اول به عنوان فقیهی که باید در مجلس باشد تعیین شد، آنطور که نقل کرده‌اند یک گاری با یک اسبی در اصفهان خریده بود و سوار شده بود و خودش آورده بود تا تهران، آنجا آن را هم فروخته بود و منزلش یک منزل محقر از حیث ساختمان، یک قدری بزرگ بود ولی محقر از حیث ساختمان و زندگی یک زندگی مادون عادی که در آن وقت لباس کرباس ایشان زبانزد بود، کرباسی که باید از خود ایران باشد می‌پوشید. (صحیفه امام، ج۱۳، ص۴۱۷)

... مرحوم مدرس هم این عادت را داشت توی حیاطش یک فرشی انداخته بود و آنجا می‌نشست، قلیان هم وقتی می‌خواست پا می‌شد خودش شروع می‌کرد درست کردن، در این خلال فرمانفرما وارد می‌شد. فرمانفرمای آن‌وقت را شما

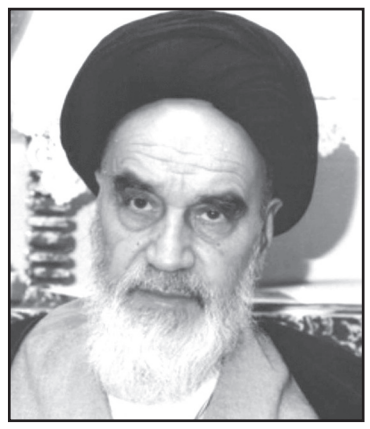

شاید نمی‌دانید چه مسئله‌ای بود. ایشان می‌گفت که قلیان را دستش می‌داد می‌گفت که شما آبش را بریز تا من آتشش را درست کنم. فرمانفرما شکست می‌خورد، تحت تأثیر همچو واقع می‌شد که مدرس به او گفت تو آب قلیان را بریز. وادارش می‌کرد که آب قلیان را بریزد و من خودم آتش را درست می‌کنم تا قلیان درست بشود. (صحیفه امام، ج۱۳، ص۴۸۵)

... بعد از اینکه آن مجلسی که مرحوم مدرس در آن بود به مجرد اینکه مجلس تمام شد، فرستادند ایشان را گرفتند و بردند و با آن زجرها شهید کردند. شما دیگر سراغ دارید یک مجلسی که واقعا مال ملت باشد و مردم خودشان به طور آزاد انتخاب کرده باشند؟... شما ملاحظه کرده‌اید، تاریخ مرحوم مدرس را دیده‌اید که یک سید خشکیده لاغر – عرض می‌کنم

***زمانی که قلمها شکسته و زبان‌ها بسته و گلوها فشرده بود، شهید مدرس از اظهار حق و ابطال باطل دریغ نمی‌کرد**

– لباس کرباسی (که یکی از فحش‌هایی که آن شاعر به او داده بود؛ همین بود که تنبان کرباسی پوشیده) یک همچو آدمی در مقابل آن قلدری که هر کس آن وقت را ادراک کرده می‌داند که زمان رضاشاه، غیر زمان محمدرضا شاه بود، آن وقت یک قلدری بود که شاید تاریخ ما کم مطلع بود، در مقابل او همچو ایستاد در مجلس، در خارج – فلان – که یک وقت گفته بود: سید چه از جان من می‌خواهید؟ گفته بود که: می‌خواهم تو نباشی. این آدم که – می‌آمد – (من درس ایشان یک روز رفتم) می‌آمد در مدرسه سپهسالار که مدرسه شهید مطهری است حالا، درس می‌گفت، من یک روز رفتم درس ایشان، مثل اینکه هیچ‌کاری ندارد، فقط طلبه‌ای است دارد درس می‌گوید، اینطور قدرت روحی داشت. در صورتی که آن وقت در کوران آن مسائل سیاسی بود که باید حالا بروند مجلس و آن بساط را درست کند، از آنجا، پیش ما رفت مجلس. آن وقت هم که می‌رفت مجلس یک نفری بود که همه از او حساب می‌بردند. من مجلس آن وقت را هم دیده‌ام، کانه مجلس منتظر بود که مدرس بیاید، با اینکه با او بد بودند ولی مجلس کانه احساس نقص می‌کرد، وقتی مدرس نبود. وقتی مدرس می‌آمد مثل اینکه یک چیز تازه‌ای واقع شده. این برای چه بود؟ برای اینکه یک آدمی بود که نه به مقام اعتنا می‌کرد و نه به دارایی و امثال ذلک، هیچ اعتنا نمی‌کرد، نه مقامی او را جذبش می‌کرد. ایشان وضعش اینطور بود که (برای من نقل کردند این را که) داشت قلیان خودش را چاق می‌کرد، خودش اینطور بود، فرمانفرمای آن روز (حالا که من می‌گویم فرمانفرما، شما به ذهنتان نمی‌آید که یعنی چه) فرمانفرمای آن روز وارد شده بود منزلش، گفته بود که:

– به – حضرت والا! من قلیان را آبش را می‌ریزم تو این را، آتش سرخ کن را درست کن، یا بعکس. از اینجا همچو او را کوچک می‌کرد که دیگر نه، طمع دیگر نمی‌توانست بکند. وقتی اینطور با او رفتار کرد که بیا این آتش سرخ‌کن را گردش بده، آن آدمی که همه برایش تعظیم می‌کردند، همه برایش چه می‌کردند این وقتی اینطوری می‌رسیده، این شخصیتها را اینطوری از بین می‌برد که مبادا طمع کند که از ایشان چیزی بخواهد. من بودم آنجا که یک کسی یک چیزی نوشته بود، زمان قدرت رضاشاه، زمانی که آن وقت باز شاه نبود، آن وقت یک قلدر نفهمی بود که هیچ‌چیز را ابقا نمی‌کرد، یک کسی آمد گفت من یک چیزی نوشتم برای عدلیه، شما بدهید ببرند پیش حضرت اشرف (یک همچو تعبیرهایی) که ببینند. گفت: رضا خان که باز نمی‌داند اصلش عدلیه را با "الف" می‌نویسند یا با "ع" می‌نویسند، من بدهم این را و ببیند؟ نه اینکه این را در غیاب می‌گفت، در حضورشان هم می‌گفت، اینجوری بود وضعش. این چه بود؟ برای اینکه وارسته بود، وابسته به هواهای نفس نبود، "اتخذ الهه هواه" نبود. این هوای نفسانی خودش را اله خودش قرار نداده بود، این اله خودش را خدا قرار داده بود، این برای مقام و برای جاه و برای وضعیت کذا نمی‌رفت عمل بکند، او برای خدا عمل می‌کرد، کسی که برای خدا عمل می‌کند، وضع زندگیش هم آن است، دیگر از آن وضع بدتر که دیگر نمی‌شود برایش. برای چه دیگر چه بکند، از هیچ کس هم نمی‌ترسید. وقتی که رضاشاه ریخت به مجلس که چیز می‌کردند، فریاد می‌زدند آن قلدرهای اطرافش که زنده باد کذا و زنده باد کذا، مدرس رفت ایستاد و گفت که: مرده باد کذا، زنده باد خودم. خوب، در مقابل او شما نمی‌دانید حالا، در مقابل او ایستادن یعنی چه و او ایستاد. این برای این بود که از هواهای نفسانی آزاد بود، وارسته بود، وابسته نبود. (صحیفه امام، ج۱۶، ص۴۵۱ و ۴۵۲)

... در عصر شکوفایی انقلاب اسلامی، بزرگداشت مجاهدی عظیم‌الشان و متعهدی برومند و عالم بزرگواری که در دوران سیاه اختناق رضاخانی می‌زیست لازم می‌باشد، زیرا در زمانی که قلمها شکسته و زبانها بسته و گلوها فشرده بود، او از اظهار حق و ابطال باطل دریغ نمی‌کرد. در آن روزگار در حقیقت حق حیات از ملت مظلوم ایران سلب شده بود و میدان تاخت و تاز قلدری هتاک در سطح کشور باز و دست مزدوران پلیدش در سراسر ایران تا مرفق به خون عزیزان آزاده وطن و علمای اعلام و طبقات مختلف آغشته بود. این عالم ضعیف الجثه با جسمی نحیف و روحی بزرگ و شاداب از ایمان و صفا و حقیقت و زبانی چون شمشیر حیدر کرار، رویارویشان ایستاد و فریاد کشید و حق را گفت و جنایات را آشکار کرد و مجال را بر رضاخان کذایی تنگ و روزگارشان را سیاه کرد و عاقبت جان طاهر خود را در راه اسلام عزیز و ملت شریف نثار کرد و به دست دژخیمان ستمشاهی در غربت به شهادت رسید و به اجداد طاهرینش پیوست. در واقع شهید بزرگ ما مرحوم مدرس که القاب برای او کوتاه و کوچک است، ستاره درخشانی بود بر تارک کشوری که از ظلم و جور رضاشاهی تاریک می‌نمود و تا کسی آن زمان را درک نکرده باشد، ارزش این شخصیت عالی‌مقام را نمی‌تواند درک کند. ملت ما مرهون خدمات و فداکاری‌های اوست و اینک که با سربلندی از بین ما رفته، بر ماست که ابعاد روحی و بینش سیاسی و اعتقادی او را هرچه بهتر بشناسیم و بشناسانیم و با خدمت ناچیز خود مزار شریف دور افتاده او را تعمیر و احیا نماییم. (صحیفه امام، ج۱۹، ص۷۳ و ۷۴)

آگهی مزایده اموال غیر منقول (اسناد رهنی)

بموجب پرونده اجرائی کلاسه فوق ششدانگ یک قطعه زمین نوع ملک طلق با پلاک ثبتی ۲۵۷ فرعی از ۱۱۰۱ اصلی، مفروز و مجزا شده از۹۲ فرعی از اصلی مذکور، قطعه یکم تفکیکی واقع درواقع در حوالی روستای کلاهی وتیاب بخش ۰۴ ناحیه ۰۴ حوزه ثبت ملک میناب استان هرمزگان به مساحت ۱۵۹۰۰۰ متر مربع. به حدود: شمالا: محدود است بطول دویست وپنجاه متر به اراضی ملی شماره نود ودو فرعی از یک هزار ویکصد ویک اصلی. شرقا: محدود است بطول ششصد وسی وشش متر به اراضی ملی شماره نود ودو فرعی از یک هزار ویکصد ویک اصلی. جنوبا: محدود است بطول دویست وپنجاه متر به اراضی ملی شماره نود ودو فرعی از یک هزار ویکصد ویک اصلی. غربا: محدود است بطول ششصد وسی وشش متر به اراضی ملی شماره نود ودو فرعی از یک هزار ویکصد ویک اصلی. با مالکیت اربیان طلایی شماره ثبت ۱۱۵۹ تاریخ ثبت ۱۳۸۶/۰۷/۲۲ دارای شماره ملی ۱۰۸۰۰۰۴۰۳۳۶ بعنوان مالک شش دانگ عرصه و اعیان با شماره مستند مالکیت ۱۳۴۳۷۵ تاریخ ۱۳۹۶/۰۱/۲۴ دفترخانه اسناد رسمی شماره ۶ شهر بندرعباس استان هرمزگان، موضوع سند مالکیت تعویضی بشماره چاپی ۷۰۴۳۳۳ سری ب سال ۹۴ با شماره دفتر الکترونیکی ۱۳۹۶۲۰۳۲۳۰۵۷۰۰۰۳۱۱ ثبت گردیده است.

محدودیت دفتر املاک : رهنی شماره ۱۱۳۷۸ مورخ ۱۳۹۹/۰۱/۲۸دفترخانه اسناد رسمی شماره ۵۶ روستای تیاب بخش مرکزی استان هرمزگان که بنفع بانک کشاورزی شعبه کلاهی کد ۴۱۱۵ به مبلغ ۳۵،۴۰۰،۰۰۰،۰۰۰ ریال به مدت ۱۰ سال ثبت شده. که بعلت عدم انجام تعهدات خود منجربصدور اجرائیه گردیده است. پلاک فوق ارزیابی و بعلت عدم اعتراض قطعیت پیدا نموده است.

نظریه کارشناس رسمی دادگستری: مشاهدات الف) مشخصات ثبتی و بررسی بر روی ملک مورد ارزیابی :

ملک موضوع ارزیابی که به استناد تصویر سند مالکیت مندرج در پرونده ، تحت پلاک ثبتی ۲۵۷ فرعی از ۱۱۰۱ اصلی بشماره سریال ورقه مالکیت ۷۰۴۳۳۳ -۹۴ /ب وشماره الکترونیکی ۱۳۹۶۲۰۳۲۳۰۵۷۰۰۰۳۱۱ – قطعه ۱ بخش ثبتی چهار میناب پرونده اجرائی کلاسه فوق به مساحت ۱۵۹۰۰۰ متر مربع(یکصد و پنجاه و نه هزار متر مربع است) در مورخ ۱۴۰۳/۰۵/۳۰ با هماهنگی و در معیت نمایندگان محترم بانک کشاورزی شعبه میناب و بندر کلاهی و نمایندگان شرکت اربیان طلایی که در محل حضور داشته (آقای حسین شیردل) و ارائه طریق ایشان مورد بازدید قرار گرفت عبارت است از یک قطعه زمین زراعی از نوع پرورش میگو تحت مالکیت با شناسه ملی ۱۰۸۰۰۰۴۰۳۳۶ و شماره شناسنامه ۱۱۵۹ که در شهرستان میناب - بندر کلاهی در فاصله ی تقریبی ۳۰ کیلومتری از مرکز شهر میناب واقع گردیده است این ملک که دارای کاربری زراعی شیلاتی است ، مشتمل بر زمین و اعیاناتی از قبیل انبار و استراحت گاه و خانه کارگری و انبارغذا سازی و کارگاه تولید خوراک و کلیه امکانات در ضلع جنوبی پلاک مذکور است که تماما بوسیله تاسیسات و ترانس برق و پمپ های موجود از کانال ورودی به استخرهای موجود آبگیری ،میگردد که در حال حاضر تمامی استخرهای موجود آبگیری و بصورت فعال می باشد و قطعه زمین مورد نظر دارای دیگر امکانات و زیر ساختها از قبیل برق و جاده دسترسی می باشد. مختصات utm و محوقعیت جغرافیایی ملک بر اساس نقطه کاداستر موجود در سند مالکیت ثبتی عبارتست از: منابع آبی مورد بهره برداری جهت آبیاری ملک مورد ارزیابی، آب کانال از دریا و خوربندر تیاب میباشد. کیفیت خاک این مزرعه جهت پرورش میگو مناسب است ملک موصوف مجهز به سیستم آبیاری با تاسیسات و تجهیزات متعلقه ی آن است . شکل زمین مسطح است.

ب تعیین ارزش و قیمت ملک موضوع ارزیابی :

با جمع بندی موارد عنوان شده در صدر این گزارش و با توجه به موقعیت مکانی و با احتساب اعیانی های صدرالاشاره و عوامل ذی مدخل لحاظ تاسیسات و سیستم آبیاری و مجموع و مجموع اعیانات و جمیع جهات و عوامل موثر آن از قبیل فاصله تا مرکز شهر و امکانات و تاسیسات متعلقه و شکل زمین و راههای دست رسی به به محل وقوع ملک و با در نظر گرفتن ارزش ریالی طبق عرف محل و بررسی و تحقیق بعمل آمده و معاملات و ارزیابیهای انجام شده که موثر در ارزیابی ملک مورد نظر می باشد، اینجانب کارشناس منتخب ارزش عرصه و اعیان ملک و زمین موضوع ارزیابی خواسته شده، با مشخصات ثبتی فوق الذکر را به ازای هر هکتار ده میلیارد ریال ، مجموعا (مبلغ یکصد و پنجاه و نه میلیارد ریال) برآورد و تعیین و به محضرتان اعلام می نماید.

پلاک فوق از ساعت ۹ الی ۱۲ روز دوشنبه مورخ ۱۴۰۳/۰۹/۲۶واقع درمیناب - بلوار آل محمد (ص) - جنب اداره کار - ساختمان اداره ثبت اسناد واملاک میناب - شعبه اجرای اسناد رسمی ثبت میناب از طریق مزایده ازمبلغ پایه کارشناسی شروع وبه بالاترین قیمت پیشنهادی نقداً فروخته میشود. مطابق ماده ۱۳۶ـ اصلاحی شرکت در مزایده منوط به پرداخت ده درصد از مبلغ پایه کارشناسی به حساب سپرده ثبت و حضور خریدار یا نماینده قانونی او در جلسه مزایده است. برنده مزایده مکلف است ما به التفاوت مبلغ فروش را ظرف مدت پنج روز از تاریخ مزایده به حساب صندوق ثبت تودیع نماید و درصورتیکه ظرف مهلت مقرر، مانده فروش را به حساب سپرده ثبت واریز نکند، مبلغ مذکور قابل استرداد نبوده و به حساب خزانه واریز خواهد شد. در اینصورت، عملیات فروش از درجه اعتبار ساقط ومزایده تجدید می‌گردد. برابر اعلام بانک، مورد مزایده بیمه نمیباشد. و پرداخت بدهی های مالیاتی و عوارض شهرداری وغیره تا تاریخ مزایده اعم از اینکه رقم قطعی آن معلوم شده یا نشده باشد به عهده برنده مزایده است وهمچنین هزینه نیمعشر وحق حراج نیز نقداً از برنده مزایده وصول میگردد. توضیحا: رسید پرداخت ۱۰ درصد بایستی قبل از شروع مزایده به تائید شعبه اجرای ثبت برسد.

تاریخ انتشار : ۱۴۰۳/۰۹/۱۰

م/الف ۲۱۴۰

محمود مظفری
رئیس ثبت اسناد و املاک میناب

آگهی موضوع ماده۳ قانون تعیین تکلیف وضعیت ثبتی اراضی و ساختمانهای فاقد سند رسمی

۱۴۰۳/۹/۷ ۱۱۶/۵۷۶/۱۴۰۳/۱۳۶۶

برابر آراء صادره هیات موضوع قانون تعیین تکلیف وضعیت ثبتی اراضی و ساختمانهای فاقد سند رسمی مستقر در واحد ثبتی بانه تصرفات مالکانه و بلا معارض متقاضیان محرز گردیده است لذا مشخصات متقاضی و ملک مورد تقاضا به شرح ذیل به منظور اطلاع عموم در دو نوبت به فاصله ۱۵ روز آگهی می شود در صورتی که اشخاصی نسبت به صدور سند مالکیت متقاضیان اعتراضی داشته باشند می توانند از تاریخ انتشار اولین آگهی به مدت دو ماه اعتراض خود را به اداره ثبت اسناد و املاک محل تسلیم و پس از اخذ رسید ظرف مدت یک ماه از تاریخ تسلیم اعتراض دادخواست خود را به مرجع قضایی تقدیم نمایند. بدیهی است در صورت انقضای مدت مذکور و عدم وصول اعتراض طبق مقررات سند مالکیت صادر خواهد شد.

بخش ۷

۱ - آقای فایق محموددی فرزند محمد ششدانگ عرصه واعیان یک باب ساختمان جزء پلاک ۱۲۲۱-اصلی به مساحت ۲۵۰/۹۵ متر مربع واقع در بانه گلشهر کوچه هاورنگ ۱۶

دهستان سبدلو قطعه ۳

۲ - آقای علی محمد زاده فرزند محمد سلیم ششدانگ عرصه واعیان یک قطعه باغ جزء پلاک ۱۰ -اصلی به مساحت ۱۱۶۸۳/۱۹ متر مربع واقع در بانه روستای بنه خوی

۳ - آقای علی محمد زاده فرزند محمد سلیم ششدانگ عرصه و اعیان یک قطعه باغ جزء پلاک ۱۰ -اصلی به مساحت ۱۱۶۷۷/۵۷ متر مربع واقع در بانه روستای بنه خوی

دهستان شوی قطعه ۴

۴ - آقای رحمان حسنی فرزند حسن ششدانگ عرصه و اعیان یک قطعه باغ جزء پلاک ۸-اصلی به مساحت ۳۰۳۷/۹۱ متر مربع واقع در بانه روستای نـــژو

۵ - آقای ایوب حسنی فرزند حسن ششدانگ عرصه و اعیان یک قطعه باغ جزء پلاک ۸-اصلی به مساحت ۲۱۵۲متر مربع واقع در بانه روستای نـــژو

دهستان دشت تال قطعه ۶

۶ - آقای علی صالحی فرزند حسن ششدانگ عرصه واعیان یک قطعه باغ جزء پلاک۶- اصلی به مساحت ۵۰۴۷/۵۷ متر مربع واقع در بانه روستای نمازگاه

۷ - آقای بهزاد شریفی فرزند کریم ششدانگ عرصه و اعیان یک قطعه باغ جزء پلاک ۲۹-اصلی به مساحت ۵۳۰۵/۰۹ متر مربع واقع در بانه روستای زرواو سفلی

۸ - آقای بهزاد شریفی فرزند کریم ششدانگ عرصه یک قطعه زمین زراعی جزء پلاک ۲۹-اصلی به مساحت ۴۱۶۴/۱۹ متر مربع واقع در بانه روستای زرواو سفلی

دهستان پشت آربابا قطعه ۹

۹ - آقای حسن محمدی فرزند کریم ششدانگ عرصه یک قطعه زمین زراعی جزء پلاک ۳۷-اصلی به مساحت ۳۰۰۰/۷۱ متر مربع واقع در بانه روستای میرحسام

دهستان ننور قطعه ۱۰

۱۰ - آقای جمال آریافر فرزند محمود ششدانگ عرصه واعیان یک قطعه باغ جزء پلاک ۱-اصلی به مساحت ۳۷۰۰/۴۶ متر مربع واقع در بانه روستای کریم آباد

۱۱ - آقای ابوبکر معروفی فرزند احمد ششدانگ عرصه یک قطعه زمین زراعی جزء پلاک ۵-اصلی به مساحت ۱۳۳۳۷/۸۹ متر مربع واقع در بانه شهر بوئین سفلی

تاریخ انتشار اول : ۱۴۰۳/۰۹/۱۰

تاریخ انتشار دوم: ۱۴۰۳/۰۹/۲۵

کیوان محمودی
سرپرست اداره ثبت اسناد و املاک شهرستان بانه

آگهی موضوع ماده ۳ قانون و ماده۱۳ آئین نامه تعیین تکلیف وضعیت ثبتی اراضی و ساختمانهای فاقد سند رسمی

برابر رای شماره ۱۴۰۳۶۰۳۲۴۰۰۹۰۰۵۳۳۴ -۱۴۰۳/۸/۹ هیات موضوع قانون تعیین تکلیف وضعیت ثبتی اراضی و ساختمانهای فاقد سند رسمی مستقر در واحد ثبتی بوشهرتصرفات مالکانه و بلامعارض متقاضی آقای داود برزگر فرزند ابوالقاسم بشماره شناسنامه ۱۵۴ صادره از دشتستان به شماره ملی ۳۵۲۱۳۶۲۴۷۷ در ششدانگ یکبابخانه به مساحت ۶۳/۲۲ متر مربع پلاک ۱۱/ فرعی از ۲۰۰۲ اصلی مفروز و مجزی شده از پلاک اصلی واقع در بخش دو بوشهر خریداری از مالک رسمی گردیده است.

لذا به منظور اطلاع عموم مراتب در دو نوبت به فاصله ۱۵ روز آگهی می شود در صورتی که اشخاص نسبت به صدور سند مالکیت متقاضی اعتراضی داشته باشند می توانند از تاریخ انتشار اولین آگهی به مدت دو ماه اعتراض خود را به این اداره تسلیم و پس از اخذ رسید، ظرف مدت یک ماه از تاریخ تسلیم اعتراض، داداخواست خود را به مرجع قضایی تقدیم نمایند. بدیهی است در صورت انقضای مدت مذکور و عدم وصول اعتراض طبق مقررات سند مالکیت صادر خواهد شد.

تاریخ انتشار نوبت اول:۱۴۰۳/۰۹/۱۰ تاریخ انتشار نوبت دوم: ۱۴۰۳/۰۹/۲۵

م الف: ۱۲۶۶

شکراله سعادتی – رئیس اداره ثبت اسناد و املاک شهرستان بوشهر

برگ سبز سواری تیپ SX زانتیا مدل ۱۳۸۸ شماره پلاک ۳۲۹ل۸۹ایران۴۶ شماره موتور ۱۰۹۸۹۱ شماره شاسی S۱۵۱۲۲۸۸۱۸۵۴۳۷ بنام داود احمدی اضماره مفقود گردیده از درجه اعتبار ساقط می‌باشد.گرمی

برگ سبز و برگ کمپانی سواری پژو مدل ۱۳۹۳ پلاک ایران۹۱-۷۶۲ط۳۱ شماره موتور ۱۳۹۸۰۰۶۵۳۰۶ شماره شاسی NAAN۱۱FC۶EK۶۸۵۵۶۰ بنام عیسی پاک‌جو مفقود گردیده از درجه اعتبار ساقط می‌باشد.گرمی

سند کارخانه و سند مالکیت (برگ سبز) سواری پژو ۴۰۵ مدل ۹۶ به رنگ سفید به شماره انتظامی ۱۹-۹۴۷ب۸۹ و شماره شاسی NAAM۳۱FE۶HK۰۸۷۸۸۲ و شماره موتور ۱۶۴B۰۱۵۹۰۸۵ مفقود گردیده و از درجه اعتبار ساقط می‌باشد. (ب)

سند کارخانه و سند مالکیت (برگ سبز) سواری فیدلیتی پرایم مدل ۱۴۰۰ به رنگ سفید به شماره انتظامی ۹۳-۴۲۶و۴۳ و شماره شاسی NAGC۱AB۴۹M۱۰۰۲۱۷۳وشماره موتور SQRE۴T۱۵CACMG۰۱۴۸۹ مفقود گردیده و از درجه اعتبار ساقط می‌باشد. (ب)

سند کارخانه، سند مالکیت (برگ سبز) و کارت شناسایی و جفت پلاک کامیون یخچالدار ایسوزو مدل ۸۸ به رنگ سفید به شماره انتظامی ۵۱-۶۱۸ع۴۸ و شماره شاسی NAG۰۸۸NPRF۱۷۷۸۹ و شماره موتور ۷۱۸۹۴۰ مفقود گردیده و از درجه اعتبار ساقط می‌باشد. (ب)

سند کمپانی خودرو سواری پراید تیپ صبا (جی.تی ایکس) مدل ۱۳۸۱ به رنگ سفیدشیری-روغنی به شماره پلاک ۹۹۱ط۵۸ ایران۱۹ به شماره موتور ۰۰۳۳۴۰۶۵ به شماره شاسی S۱۴۱۲۲۸۱۷۹۹۵۰۶ بنام بهرام رضائی باشماره ملی ۳۲۴۰۶۳۹۶۵۳ مفقود گردیده و از درجه اعتبار ساقط است. کرمانشاه

فقدان سند

سند کارخانه، تسلسل اسناد و برگ سبز سواری پژو ۴۰۵ مدل ۸۵ بشماره پلاک ۷۸۱ ل ۷۲ - ایران ۲۵ همچنین شماره موتور ۱۲۴۸۵۲۴۴۸۵۹ و شماره شاسی ۴۰۳۱۲۹۰۳ بنام عیسی میرزائی مفقود و فاقد اعتبار است. (بناب)

فقدان سند

برگ سبز کامیونت ون زامیاد مدل ۱۴۰۳ بشماره پلاک ۶۸۳ ل ۲۷ - ایران ۲۵ همچنین شماره موتور M۲۴۹۹۱۸۰۵M و شماره شاسی NAZPL۱۴۰BR۰۷۷۳۶۰۰ بنام حسین جلیلی مفقود و فاقد اعتبار است. (بناب)

برگ سبز و فاکتور فروش سواری پژو PARS XU۷ مدل ۱۴۰۰ به رنگ سفید روغنی شماره پلاک ۴۲۴ ط ۱۱ ایران ۴۰ شماره موتور ۱۲۴K۱۵۹۵۴۵۶ شماره شاسی NAAN۰۱CE۰MH۶۲۷۵۵۷ به نام نرگس فرعی مفقود گردیده و از درجه اعتبار ساقط می‌باشد. زاهدان

سند مالکیت اتومبیل سایپا مدل ۱۴۰۳ به شماره انتظامی ۷۱۶د۹۴ایران۷۶ مفقود گردیده و از درجه اعتبار ساقط است.

لاهیجان

سند مالکیت اتومبیل پراید مدل ۱۳۹۵ به شماره انتظامی ۲۹۹د۳۶ایران۷۶ مفقود گردیده و از درجه اعتبار ساقط است.

لاهیجان

سند مالکیت موتورسیکلت کبیر ۱۵۰ سی‌سی مدل ۱۳۹۰ به‌شماره‌انتظامی ۴۶۹۵۱ - ۵۸۲ به شماره موتور ۱۶۰FMJ*۴۱۳۸۵۸۹۱* شماره تنه NCV***۱۵۰Z۹۰۲۷۸۵۸ مفقود گردیده و از درجه اعتبار ساقط است.

لاهیجان

برگ سبز و سند کمپانی یک دستگاه موتورسیکلت هیرمن ۱۲۵CC مدل ۱۳۹۴ به شماره موتور ۱۲۵N۲P۲۰۳۲۶۶ و شماره شاسی N۲P***۱۲۵C۹۴۳۵۸۶۵ و شماره پلاک ۵۱۱/

معاونت جدید شهرداری منجیل منصوب شد

منجیل- خبرنگارروزنامه جمهوری اسلامی: به پیشنهاد شهردار منجیل و با موافقت اعضای شورای اسلامی این شهر، هادی کشاورز مسئول حراست شهرداری منجیل با حفظ سمت بعنوان معاون شهردار منجیل منصوب گردید. طی مراسمی که در دفتر امام جمعه منجیل برگزار گردید، حکم معاونت هادی کشاورز به وی اهداء شد.

فرماندهی و هیئت کشتی سپاه کربلا مازندران، برترین‌های جشنواره ملی مالک اشتر بسیج شدند

ساری- خبرنگار روزنامه جمهوری اسلامی: نهمین جشنواره ملی مالک اشتر بسیج با حضور رئیس سازمان بسیج مستضعفین، سخنگوی ارشد نیروهای مسلح و جمعی از فرماندهان و بیش از ۸۰۰ الگوی موفق از سراسر کشور در سالن ۵ آذر تهران برگزار شد.

در این مراسم، سردار سیاوش مسلمی، فرمانده سپاه کربلا مازندران و مسئول هیئت ورزشی کشتی این سپاه، به‌عنوان موفق‌ترین مسئول هیئت ورزشی و هیئت کشتی سپاه کربلا به‌عنوان برترین هیئت ورزشی بسیج کشور معرفی شدند.

براساس این گزارش در این مراسم با اهدای لوح تقدیر، از تلاش‌های سردار مسلمی و اعضای هیئت کشتی سپاه کربلا قدردانی شد.

برگزاری جلسه هماهنگی احداث نیروگاه خورشیدی در شهرستان بندرترکمن

بندرترکمن - خبرنگار روزنامه جمهوری اسلامی: جلسه هماهنگی جهت احداث نیروگاه خورشیدی حمایتی تجمیعی با ظرفیت حداقل ۲ مگاوات در شهرستان بندرترکمن استان گلستان برگزار شد.

این جلسه که در سالن جلسات فرمانداری شهرستان بندرترکمن برگزار گردید ایری نماینده مجلس، فرماندار شهرستان، قائمی معاون بهره‌برداری شرکت توزیع، مدیران کل کمیته امداد، محیطزیست و منابع طبیعی استان گلستان با هدف تخصیص زمین و اجرای هماهنگی‌های لازمه جهت تسریع در احداث نیروگاه خورشیدی حضور داشتند.

این دومین نیروگاه تجمیعی حمایتی کمیته امداد با هماهنگی شرکت توزیع برق در استان گلستان می‌باشد که برنامه‌ریزی عملیاتی آن آغاز شده است. با احداث این نیروگاه بیش از ۴۰۰ مددجوی کمیته امداد از تسهیلات ویژه دولت جهت احداث نیروگاه بهره‌مند خواهند شد.

مدیرکل بهزیستی استان اصفهان:

اجرای قانون جامع حمایت از معلولان و فراهم آوردن شرایط تردد معلولان از مطالبات مهم بهزیستی است

اصفهان -خبرنگار روزنامه جمهوری اسلامی: مدیرکل بهزیستی استان اصفهان اجرای قانون جامع حمایت از معلولان ودسترس‌پذیری و فراهم آوردن شرایط مناسب برای تردد آسان معلولان در جامعه را از موضوعات مهم و مطالبات معلولان وسازمان بهزیستی برشمرد. ناصر چاووشی در نشست خبری ۱۳ آذر روز جهانی معلولان، شعار امسال این روز را توسعه نقش افراد دارای معلولیت، الهام‌بخش آینده‌ای فراگیر و پایدار شعار جهانی روز جهانی معلولان اعلام کرد و اظهارداشت: اجرای کامل قانون جامع حمایت از معلولان ودسترس‌پذیری و فراهم آوردن شرایط مناسب برای تردد آسان معلولان از موضوعات مهم و مطالبات معلولان وسازمان بهزیستی است. ا و خاطرنشان کرد: تاکنون اتفاقات خوبی در این زمینه رقم خورده است به عنوان مثال ۵ دستگاه ون در شهر اصفهان برای جابجایی معلولان اختصاص داده شده اما این تعداد باید افزایش پیدا کند. وی ادامه داد: بحث مناسب‌سازی و دسترس‌پذیری نباید فقط در شهر اصفهان مطرح باشد، بلکه باید در تمامی شهرهای استان به این موضوع توجه شود. وی درادامه به فعالیت‌های این سازمان در استان اشاره کرد وگفت: مهمترین ماموریت بهزیستی استان بعد از توجه به معیشت، بهداشت و در مان آنها بحث اشتغال زایی این عزیزان است که بیشترین توان بهزیستی صرف این مهم می‌شود.وی افزود: سازمان بهزیستی در حوزه‌های مختلف توانبخشی اجتماعی و پیشگیری فعالیت دارد و ۹۰ هزار و ۵۲۴ نفر معلول شامل انواع معلولیت جسمی حرکتی، ذهنی، اعصاب و روان، ناشنوایی و نابینایی در بهزیستی استان اصفهان تحت پوشش خدمات بهزیستی قرار دارند که حدود ۳۰ درصد این افراد دارای مشکلات جسمی و حرکتی، ۲۲ درصد معلولان ذهنی و حدود ۱۲ درصد در گروه معلولان اعصاب و روان قرار می‌گیرند. چاووشی با بیان اینکه حدود ۱۰درصد جامعه معلولان استان اصفهان را ناشنوایان و نابینایان تشکیل می‌دهند، گفت: درحال حاضر ۶۶ مرکز برای نگهداری این عزیزان به صورت شبانه‌روزی فعال و به ۴ هزار و ۵۰۰ معلول که امکان نگهداری آن‌ها در منازل وجود ندارد خدمت‌رسانی می‌کنند.وی با بیان این که ۱۶۰ مرکز زیر نظر بهزیستی با هدف حرفه‌آموزی و خدمات توانبخشی در استان اصفهان، فعالیت می‌کنند گفت: یکی از اهداف اساسی این مراکز توانمند سازی معلولان است و به همین منظور مستمری ماهانه از ۹۷۰ تا ۲ میلیون و ۶۰۰ تومان به ۶۱ هزار و ۷۱۰ نفر پرداخت می‌شود.

معاون خدمات شهری شهرداری اندیشه خبرداد

اجرای برنامه جدید در مورد شست و شوی منظم مخازن پسماند شهری مجتمع‌های سطح شهر اندیشه

شهریار-خبرنگارروزنامه جمهوری اسلامی: معاون خدمات شهری شهرداری اندیشه، از اجرای برنامه‌ای جدید در خصوص شست و شوی منظم مخازن پسماند شهری در مجتمع‌های سطح شهر خبر داد. حسین طلائی گفت: این برنامه با هدف حفظ نظافت و بهداشت محیط‌های شهری، جلوگیری از رشد و تکثیر حشرات موذی و کاهش احتمال انتقال بیماری‌ها به اجرا درآمده است.وی با تأکید بر اهمیت نظافت مخازن پسماند شهری گفت: "مخازن زباله از عوامل کلیدی در حفظ بهداشت عمومی هستند و شست و شوی منظم این مخازن کمک می‌کند تا محیطی پاک و سالم را برای شهروندان فراهم سازیم.معاون خدمات شهری شهرداری اندیشه افزود:این اقدام، علاوه بر افزایش سطح بهبود کیفیت زندگی شهری و ارتقاء رضایت شهروندان خواهد شد و به حفظ منظر شهری نیز کمک شایانی خواهد کرد.طلائی ادامه داد:برای اجرای این برنامه، از ماشین آلات ویژه شستشو و مواد شوینده‌ای که هیچ‌گونه ضرری برای محیطزیست ندارند استفاده می‌شود و تیم‌های خدماتی شهرداری روزانه به شست و شوی مخازن زباله می‌پردازند تا اطمینان حاصل شود که تمامی مخازن در شرایط بهداشتی مطلوب قرار دارند.معاون خدمات شهری شهرداری اندیشه، همچنین از شهروندان خواست که با رعایت اصول بهداشتی و همکاری با شهرداری در اجرای هرچه بهتر این برنامه مشارکت داشته باشند و از تخلیه زباله‌تر خانگی بدون پلاستیک مخصوص زباله شهری در مخازن خودداری و در صورت مشاهده هرگونه مشکل یا نیاز به شست و شوی اضافی مخازن، از طریق سامانه ۱۳۷ شهرداری اطلاع‌رسانی کنند تا هر چه سریعتر اقدامات لازم در این خصوص انجام شود.

یادواره ۱۰۳ شهید امدادگر استان همدان برگزارشد

همدان -خبرنگار روزنامه جمهوری اسلامی: در راستای برگزاری کنگره بین‌المللی ۲۵۰۰ شهید امداد گر کشور، یادواره ۱۰۳ شهید امدادگر استان همدان در سالن همایش‌های غدیر دانشگاه علوم پزشکی همدان برگزار شد. در این مراسم که با هدف انتقال پیام شهدای امدادگر به نسل جوان در فضایی آکنده از معنویت باحضور شماری از مقامات و مسئولان استان و جمعی از خانواده‌های شهدا و قرمز پوشان جوان هلال احمر استان برگزارشد، علاوه بر اجرای چند برنامه فرهنگی و مذهبی، رئیس جمعیت هلال احمر کشور با پاسداشت یاد شهیدان، زنده نگاه داشتن یاد شهدا و انتقال پیام آنها را هدف مهم برگزاری این برنامه بیان کرد و گفت: به واقع تقویت ایمان و هویت دینی و ملی در جوانان از برکات برگزاری این گونه کنگره‌ها است. پیرحسین کولیوند با اشاره به مظلومیت شهدای امدادگر افزود: عزیزان امدادگر ما نیز به تاسی از شهدا در خدمت به مردم عهد و پیمان خود را با خدای متعال فراموش نکرده‌اند و در هر نقطه‌ای که نیاز باشد حضور مؤثر داشته و دارند. وی نقش‌آفرینی امدادگران هلال احمر در ۸ سال دفاع مقدس را یادآور شد و گفت: نیروهای امدادگر علاوه بر ارائه خدمات پزشکی در مناطق عملیاتی، با ایجاد روحیه و تقویت اعتماد به نفس در رزمندگان، فداکاری در میدان نبرد، آموزش و توانمندسازی نیروها و برپایی اردوگاه‌های اسکان اضطراری، نقش کارسازی را عهده‌دار بودند. در ادامه مراسم استاندار همدان نیز در سخنانی گفت:برگزاری یادواره شهدا باعث می‌شود بدانیم مدیون کسانی هستیم که خانواده‌های آنها نیز امروزه مشکلات را صبورانه تحمل می‌کنند.

آمادگی شرکت پالایش گاز سرخون و قشم برای ورود به فصل سرد

بندرعباس- خبرنگار روزنامه جمهوری اسلامی: امیررضا رشید فرخی رئیس امور بازرسی فنی شرکت پالایش گاز سرخون و قشم گفت: امروزه پیشرفت علم و تکنولوژی منجر به کاهش سهم خسارت‌های غیر قابل اجتناب و افزایش قدرت توان در پیشگیری از خسارتهای مختلف در صنعت نفت و گاز بخصوص ناشی از خوردگی شده، و از این رو مجموعه بازرسی فنی با بهره گیری از علم و دانش به روز همراه با نظارت صحیح و مداوم از هرگونه خسارت و حادثه‌ای در پالایشگاه گاز سرخون جلوگیری کرده است. وی در ادامه، با بیان این که جایگاه شرکت پالایش گاز سرخون و قشم به عنوان تأمین‌کننده بخشی از گاز مورد نیاز کشور نیاز به پیاده‌سازی مقررات خاص و ویژه در حوزه بازرسی فنی دارد، همواره با برنامه‌ریزی مناسب توسط کارشناسان این واحد، تقویت، ارتقاء و به‌روزرسانی در بازرسی فنی پالایشگاه گاز سرخون با شرکت در دوره‌های آموزشی یا بازآموزی در حوزه‌های مختلف از جمله بازرسی فنی، مدیریت کلان بازرسی و دارایی‌های فیزیکی، انجام می‌شود. رشید فرخی تصریح کرد: در شش ماه اول سال ۱۴۰۳ با تکیه بر توان و دانش متخصصان و کارشناسان مجموعه بازرسی فنی در سطح پالایشگاه گاز سرخون، بیش از ۴۶۲۸ مورد بازرسی به ثبت رسیده که این مهم نشان از عزم راسخ کارکنان این واحد در پیشبرد اهداف متعالی این شرکت دارد. وی بیان کرد: بازرسی از تجهیزات ثابت فرایندی، کوپن خوردگی، ادوات بالابری، پایپینگ و کالا، از مهم‌ترین موارد در حوزه بازرسی فنی در سال جاری بوده است. رشید فرخی در پایان یادآور شد: بازرسی غیر مخرب پیشرفته از ۳ دستگاه مبدل حرارتی Shell & Tube ردیف A واحد تنظیم نقطه شبنم و بازرسی کنترل کیفی از ۲۳۲۶ قلم کالاهای مختلف در داخل شرکت و همچنین به صورت اعزام کارشناس به شرکت‌های تولیدی تامین‌کننده کالا، در داخل و خارج از استان، از دیگر دستاوردهای مهم حوزه بازرسی فنی در شش ماه اول سال جاری بوده است.

مدیرعامل پتروشیمی آریاساسول مطرح کرد:

حفظ محیطزیست و تعهد به مسئولیت‌های اجتماعی مهمترین رویکرد آریاساسول

بوشهر - خبرنگار روزنامه جمهوری اسلامی: مدیرعامل شرکت پلیمر آریاساسول حفظ محیط زیست، تعهد به مسئولیت‌های اجتماعی، حکمرانی شفاف و به‌کارگیری دانش برای ارتقا سازمانی را از مهمترین رویکردهای این شرکت عنوان کرد. محمدرضا حیدرزاده در نخستین همایش بین‌المللی مدیریت پایداری،با بیان اینکه مخاطرات روز جامعه جهانی ایجاب می‌کند، برای کاهش آن‌ها گام برداریم، گفت: رویکرد آریاساسول پیش‌روی فرای مرزهای جغرافیایی برای کاهش مخاطرات جامعه جهانی است.وی به تشکیل کمیته مدیریت پایداری با موافقت هیئت مدیره این شرکت اشاره کرد و گفت: با بررسی‌های انجام شده، لزوم تشکیل این کمیته بیش از گذشته احساس می‌شد.حیدرزاده از اقدام‌های آریاساسول برای مدیریت پایدار یاد کرد و گفت: حفظ محیطزیست، تعهد به مسئولیت‌های اجتماعی، حکمرانی شفاف و به‌کارگیری دانش برای ارتقا سازمان از جمله اقدام‌هایی بوده است که در این چند ساله مورد توجه ویژه قرار گرفت.

مدیرعامل آریاساسول ضمن غنیمت شمردن فرصت این همایش برای گردهمایی اندیشمندان داخلی و بین‌المللی تصریح کرد: اشتراک‌گذاری دانش در این بستر می‌تواند به تقویت ارکان مدیریت پایداری در سطح بین‌المللی منجر شود.حیدرزاده ضمن برشمردن اقدام‌های کلیدی در این حوزه در کشور به‌ویژه در آریاساسول، از حکمرانی شفاف به‌عنوان یکی از محورهای مدیریت پایدار این شرکت یاد کرد و افزود: با توجه به وجود سیستم‌های مدیریتی در آریاساسول، کارهای مهمی در این حوزه انجام شده است که آریاساسول را به یک الگو تبدیل کرده است.وی با بیان اینکه آریاساسول تجارب ارزشمندی هول محور مدیریت پایدار کسب کرده است، گفت: امیدواریم با اشتراک‌گذاری این دانش بر بستر چنین همایش‌هایی مسیر را برای سایر شرکت‌ها هموار کنیم.مدیرعامل شرکت پلیمر آریاساسول از مخاطرات جدی در جامعه بین‌المللی در حوزه مدیریت پایدار به‌ویژه در حوزه محیطزیست یاد کرد و گفت: باید دست به دست هم جامعه جهانی را برای بهره‌مندی آیندگان حفظ کنیم. حیدرزاده در پایان ضمن اشاره به نقش مسیر توسعه و پیشرفت کشور اذعان کرد: باید تلاش کنیم در صنعت نفت و گاز و پتروشیمی نماینده خوبی باشیم و نقش برجسته داشته باشیم.

((آگهی مناقصه فراخوان یک‌مرحله‌ای)) نوبت اول

سازمان عمران و بازآفرینی فضاهای شهری شهرداری سبزوار

سازمان عمران و بازآفرینی فضاهای شهری شهرداری سبزوار در نظر دارد، نسبت به برگزاری مناقصه عمومی انجام عملیات تخریب ساختمانهای اسکلت بتنی و فلزی سطح شهر (تحت نظارت امور مهندسین ناظر) به شماره فراخوان ۲۰۰۳۰۹۴۵۷۵۰۰۰۰۳۱ را از طریق سامانه تدارکات الکترونیکی دولت برگزار نماید. کلیه مراحل برگزاری مناقصه از دریافت اسناد تا ارائه پیشنهاد مناقصه گران و بازگشایی پاکت ها از طریق درگاه سامانه تدارکات الکترونیکی دولت (ستاد) به آدرس (www.setadiran.ir) انجام خواهد شد.

تاریخ انتشار مناقصه در سامانه : ۱۴۰۳/۰۹/۱۰
مهلت دریافت اسناد مناقصه: ۱۴۰۳/۰۹/۲۸
مهلت زمانی ارائه پیشنهاد : ۱۴۰۳/۱۰/۰۸
زمان بازگشایی پاکت ها : ۱۴۰۳/۱۰/۰۹
تضمین شرکت در مناقصه شماره فراخوان ۲۰۰۳۰۹۴۵۷۵۰۰۰۰۳۱ مبلغ ۲/۵۰۰/۰۰۰/۰۰۰ ریال

فواد سحابی ـ سرپرست سازمان

آگهی دعوت مجمع عمومی عادی به طور فوق العاده شرکت دراک سرام کویر (سهامی خاص) به شماره ثبت ۱۱۱۶ و شناسه ملی ۱۴۰۱۰۰۳۷۹۵۹

بدینوسیله از کلیه سهامداران شرکت دعوت میگردد در جلسه مجمع عمومی عادی به طور فوق العاده که در تاریخ ۱۴۰۳/۹/۲۴ راس ساعت ۸:۳۰ صبح روز شنبه به آدرس : یزد -خیابان مطهری کوچه گرمابه سعدی پلاک ۲ طبقه سوم برگزار می‌گردد حضور بهم رسانند.

دستور جلسه :

۱ - عزل اعضاء هیات مدیره و انتخاب اعضاء جدید هیات مدیره
۲ - استماع گزارش هیات مدیره و بازرس قانونی
۳ - تصویب صورت های مالی و ترازنامه منتهی به ۱۴۰۲/۱۲/۲۹
۴ - انتخاب بازرس اصلی و علی البدل
۵ - انتخاب روزنامه کثیرالانتشار جهت درج آگهی های شرکت
۶ - سایر مواردی که در صلاحیت مجمع عمومی عادی به طور فوق‌العاده می‌باشد

مقام دعوت کننده : هیئت مدیره

آگهی مزایده

آگهی مزایده خودرو کلاسه ۱۴۰۳۰۰۸۸۸ واحد اجرای اسناد رسمی سبزوار

بستانکار : زهرا داوری فر نام پدر : ابراهیم تاریخ تولد :۱۳۷۰/۰۷/۰۳ شماره ملی: ۰۷۸۰۲۹۷۷۲۵ شماره شناسنامه :۰۷۸۰۲۹۷۷۲۵ به نشانی : سبزوار- چهل متری دوم- کوچه باهنر ۴۰ - منزل پدری
بدهکار : حسین باغجری نام پدر: محمد تاریخ تولد :۱۳۶۵/۰۸/۰۴ شماره ملی :۰۷۹۵۰۷۰۲۲۵ شماره شناسنامه :۱۵۶ به نشانی سبزوار - روستای باغجر
مورد مزایده و محل آن : ششدانگ یکدستگاه اتومبیل سواری پراید تیپ جی تی ایکس آی رنگ نقره ای مدل ۱۳۸۷ شماره انتظامی ایران ۳۲-۱۶۴ج۸۷ شماره موتور ۲۴۳۹۹۸۴ شماره شاسی S۱۴۱۲۲۸۷۴۸۶۰۷۳ نوع سوخت دوگانه CNG دستی متعلق به مدیون حسین باغجری نام پدر : محمد تاریخ تولد :۱۳۶۵/۰۸/۰۴ شماره ملی ۰۷۹۵۰۷۰۲۲۵ شماره شناسنامه :۱۵۶ به نشانی سبزوار- روستای باغجر که طبق نظر کارشناس رسمی دادگستری با مشخصات فنی اتاق - بدنه - موتور - شاسی سالم و اصالت دارد .پلاکت مشخصات دارد- رنگ نقره ای و اصالت دارد - دیفرانسیل سالم - گیربکس سالم - لاستیک ها با مرغوبیت ۵۵ درصد - شیشه ها سالم- آینه‌ها سالم-سپر عقب ترک خوردگی دارد- چراغ ها سالم - داشبورد سالم- تجهیزات دارد-توضیحات ۱-گلگیر عقب چپ زدگی-زنگ زدگی و رنگ پریدگی دارد ۲-لبه درب موتور (کاپوت) جلو زدگی و رنگ پریدگی دارد۳-گلگیر جلو چپ فرورفتگی دارد۴-گلگیر عقب راست زدگی و رنگ پریدگی دارد ۵-درب عقب راست خراشیدگی متعدد دارد۶-سپر عقب ترک خوردگی دارد۷-کیفیت لاستیک‌ها با مرغوبیت ۵۵ درصد می باشد ۸- خودرو از لحاظ سوخت دو گانه CNG دستی می باشد ۹- اتومبیل دارای بیمه نامه شخص ثالث و حوادث راننده معتبر می باشد. در پرونده اجرایی کلاسه ۱۴۰۳۰۰۸۸۸ از ساعت ۹ صبح الی ۱۲ ظهر در مورخ ۱۴۰۳/۰۹/۲۴ روز شنبه در محل شعبه اجرای ثبت اسناد سبزوار واقع در سبزوار خیابان اسدابادی ،از طریق مزایده حضوری به فروش می رسد. مزایده از مبلغ یک میلیارد و سیصد میلیون ریال شروع و به بالاترین قیمت پیشنهادی نقدا فروخته می شود (وفق ماده ۱۳۶ آئین نامه اصلاحی اجرای مفاد اسناد رسمی شرکت در مزایده منوط به پرداخت ده درصد از مبلغ پایه کارشناسی به حساب تمرکز وجوه سپرده سازمان ثبت اسناد و املاک کشور به شماره IR۶۵۰۱۰۰۰۰۴۰۶۰۰۱۳۲۰۷۶۵۵۸۴۸ با شناسه واریز ۹۳۵۱۰۸۵۰۰۱۰۰۰۰۰۰۰۰۳۲۰۷۶۵۵۸۴۸۱۶ و حضور خریدار یا نماینده قانونی او در جلسه مزایده است برنده مزایده مکلف است مابه التفاوت مبلغ فروش را ظرف مدت پنج روز از تاریخ مزایده به حساب صندوق ثبت تودیع نماید و در صورتی که ظرف مهلت مقرر مازاد فروش را به حساب سپرده ثبت واریز نکند مبلغ مذکور قابل استرداد نبوده و به حساب خزانه واریز خواهد شد. در این صورت عملیات فروش از درجه اعتبار ساقط و مزایده تجدید می گردد) و کلیه هزینه های قانونی سند انتقال و بدهی احتمالی و خلافی ماشین مذکور به عهده برنده مزایده است و نیم عشر و حق مزایده نقدا وصول خواهد شد ، ضمنا چنانچه روز مزایده تعطیل رسمی اعلام گردد جلسه مزایده روز اداری بعد از تعطیلی در همان ساعت و مکان مقرر برگزار خواهد شد. (م الف ۴۰۳/۲۸۸). (سبزوار)
تاریخ انتشار : شنبه ۱۴۰۳/۰۹/۱۰

رئیس ثبت اسناد و املاک سبزوار / علی آب باریکی

فراخوان مناقصه ۵۲۴۹۰۰۷۷ مناقصه عمومی یک مرحله‌ای (نوبت دوم)

KSC
شرکت فولاد خوزستان

شرکت فولاد خوزستان درنظر دارد انجام فعالیت اجرایی ذیل را طبق شرح کار و خدمات تدوین شده مندرج در اسناد مناقصه پس از ارزیابی کیفی از طریق مناقصه به پیمانکار واجدشرایط واگذار نماید. لازم به ذکر است با توجه به اینکه اعلام آمادگی و دریافت اسناد مناقصه از طریق وب‌سایت مدیریت تأمین‌کنندگان به آدرس الکترونیکی https://pim.ksc.ir انجام خواهد شد. ضروری است مناقصه‌گران در صورت عدم عضویت قبلی مراحل ثبت‌نام در سایت مذکور را جهت شرکت در مناقصه محقق سازند.

الف- موضوع مناقصه: تعمیرات سالیانه تیکنر A احیا ۲- سال ۱۴۰۳

ب- شرح مختصری از مشخصات و مقادیر کار:

ج- محل اجرای خدمات و مدت انجام کار: محل انجام خدمات/ پروژه در واحد عمومی احیاء شرکت فولاد خوزستان و مدت اجرای قرارداد از تاریخ ابلاغ شروع بکار توسط کارفرما ۴ ماه می‌باشد.

د- شرایط مناقصه‌گران متقاضی:

-داشتن ظرفیت آزاد (تعدادی و ریالی) در رشته مربوطه (با توجه به نوع مناقصه)
-دارا بودن رتبه‌بندی متناسب با موضوع مناقصه از سازمان برنامه و بودجه کشور (حسب مورد)
-داشتن سابقه مفید در رابطه با موضوع مناقصه و حُسن شهرت در فعالیت‌های گذشته براساس رزومه کاری و توان فنی و مهندسی
-دارا بودن صلاحیت ایمنی معتبر از اداره تعاون کار و رفاه اجتماعی براساس ماده ۲ و ۳ آیین‌نامه ایمنی امور پیمانکاری مصوب وزارت کار و امور اجتماعی در تاریخ ۱۳۸۹/۰۳/۰۵
-دارا بودن گواهی صلاحیت معتبر از اداره تعاون کار و رفاه اجتماعی موضوع تصویبنامه شماره ۳۸۳۲۶/ت۲۷۰۵۶ه مورخ ۸۱/۰۹/۰۵ هیأت محترم وزیران در خصوص انجام خدمات موضوع مناقصه
-توانایی ارائه ضمانتنامه شرکت در مناقصه به مبلغ ۲/۴۰۰/۰۰۰/۰۰۰ (ریال)
-توانایی تهیه ضمانتنامه انجام تعهدات (در صورت برنده شدن) به میزان ۵٪ بار مالی پیمان براساس نرخ پیشنهادی
-در تعیین برنده مناقصه و در شرایط برابر اولویت با شرکت‌های بومی استانی است.

تذکر: حسب مورد ارائه یک نسخه از اساسنامه شرکتنامه و آگهی تأسیس و آخرین آگهی تغییرات ثبت شده در روزنامه رسمی کشور و هرگونه گواهی مبنی بر واجدشرایط بودن شرکت مطابق با مفاد آگهی الزامی می‌باشد.

ه- محل و مهلت و چگونگی دریافت مدارک مناقصه‌گران:

از کلیه متقاضیان دعوت به عمل می‌آید پس از انتشار آگهی در این فراخوان و حداکثر تا تاریخ ۱۴۰۳/۰۹/۲۰ با مراجعه به نشانی اینترنتی فوق‌الذکر ضمن تکمیل فرآیند ثبت‌نام و تأیید نهایی آن و ارسال درخواست اعلام آمادگی از طریق وب‌سایت مذکور نسبت به بارگذاری مدارک مورد نیاز به همراه مستندات مربوطه مطابق با اطلاعات درخواست شده در وب‌سایت اقدام نمایید تا ارزیابی لازم وفق آیین‌نامه و دستورالعمل ارزیابی کیفی شرکت فولاد خوزستان بر روی مدارک ارسالی مناقصه‌گران بعمل آید.

تأکید می‌گردد اعلام آمادگی و ارسال مدارک، هیچگونه حقی را برای متقاضیان جهت شرکت در مناقصه‌های آتی این شرکت ایجاد ننموده و مدارک الحاقی و همچنین کسب امتیاز براساس معیارهای ارزیابی کیفی و توانمندی‌های بهداشتی و زیست محیطی (HSE) می‌باشد.

ضمناً اسناد مناقصه برای متقاضیان واجدشرایط در مرحله ارزیابی کیفی نیز از طریق آدرس مذکور قابل دریافت خواهد بود. همچنین زمان برگزاری جلسه توجیهی (سایت ویزیت) پیش از اعلام قیمت، زمان تحویل و گشایش پاکات در اسناد مناقصه درج شده است.

(ارائه معرفی‌نامه و کارت ملی برای متقاضیان شرکت در مناقصه و نمایندگان شرکت‌ها در همه مراحل لازم و ضروری می‌باشد)

و- نام و نشانی کارفرما:

خوزستان اهواز - ابتدای بزرگراه خلیج فارس - بلوار فولاد خوزستان - شرکت فولاد خوزستان - کدپستی: ۱۳۱۱۱-۶۱۷۸۸

ضمناً متقاضیان می‌توانند جهت کسب اطلاعات بیشتر با شماره تلفن ۰۰۹۸۶۱۳۲۱۳۶۴۱۳ آقا/خانم احسان سلطانی‌منش (کارشناس امور قراردادها) تماس حاصل فرمایند.

روابط عمومی شرکت فولاد خوزستان

آگهی مزایده اموال غیر منقول (اسناد رهنی)

بموجب پرونده اجرائی کلاسه فوق ششدانگ مشاعی یک قطعه زمین مزروعی نوع ملک طلق با کاربری به پلاک ثبتی ۴۰ فرعی از ۱۹ اصلی، مفروز و مجزا شده از ۰ فرعی از اصلی مذکور، قطعه در طبقه و واقع در بخش ۰۳ ناحیه ۰۰ حوزه ثبت ملک میناب استان هرمزگان بمساحت هفتاد وهفت هزار ودویست ونه متر و پنجاه دسیمتر مربع، توضیحات ملک: شمالا: بندی است بطول هشتاد وپنج متر و هشتاد سانتیمتر به راه خاکی شرقا: تیربند و جوی آب اشتراکی بطول پانصد وپنجاه وپنج متر به زمین حسین حسینی منوجان جنوبا: تیربندیست بطول یکصد وپنجاه متر به به راه خاکی غربا: درهشت قسمت که قسمتهای سوم و هشتم آن شمالی است. اول تیر بندیست بطول نود ویک متر به رودخانه خشک. دوم تیر بندیست بطول سی وهفت متر به رودخانه خشک. سوم تیر بندیست بطول هفت متر به رودخانه خشک. چهارم تیر بندیست بطول دویست وهفت متر به به رودخانه خشک. پنجم تیر بندیست بطول یکصد وهشتاد وشش متر به به رودخانه خشک. ششم تیر بندیست بطول چهل وشش متر به به رودخانه خشک. هفتم تیر بندیست بطول بیست ونه متربه رودخانه خشک. هشتم تیربندیست بطول سی وهشت متر به به رودخانه خشک.

مشخصات مالکیت:

۱ - مهرشاد میرزائی فرزند محمد شماره شناسنامه ۳۳۸۰۰۱۵۸۸۱ تاریخ تولد ۱۳۶۷/۱۲/۱۷ صادره از بندرعباس دارای شماره ملی ۳۳۸۰۰۱۵۸۸۱ با جز سهم ۳ از کل سهم ۶ بعنوان مالک سه دانگ مشاع از شش دانگ عرصه و اعیان با شماره مستند مالکیت ۲۱۴۹۱ تاریخ ۱۳۹۹,۰۵,۱۲ دفترخانه اسناد رسمی شماره ۴۱ شهر میناب استان هرمزگان، موضوع سند مالکیت تعویضی بشماره چاپی ۸۱۱۵۹۵ سری ب سال۹۸ با شماره دفتر الکترونیکی ۱۳۹۹۲۰۳۲۳۰۵۷۰۰۱۰۰۲ ثبت گردیده است.

۲ - محسن میرزائی فرزند محمد شماره شناسنامه ۱۴۳۱۹ تاریخ تولد ۱۳۶۵/۰۸/۱۶ صادره از بندرعباس دارای شماره ملی ۳۳۹۲۴۹۳۶۵۱ باجز سهم ۳ از کل سهم ۶ بعنوان مالک سه دانگ مشاع از شش دانگ عرصه و اعیان با شماره مستند مالکیت ۲۱۴۹۱ تاریخ ۱۳۹۹,۰۵,۱۲ دفترخانه اسناد رسمی شماره ۴۱ شهر میناب استان هرمزگان، موضوع سند مالکیت تعویضی بشماره چاپی ۸۱۱۵۹۴ سری ب سال ۹۸ با شماره دفترالکترونیکی ۱۳۹۹۲۰۳۲۳۰۵۷۰۰۱۰۰۱ ثبت گردیده است.

محدودیت:برابررهنی شماره ۲۷۷۱۷ وشماره سیستمی ۱۳۹۹۰۵۲۲۳۰۵۷۰۰۱۲۳۲ مورخ ۱۳۹۹,۱۰,۲۲ دفترخانه اسناد رسمی شماره ۶۹ شهر هشتبندی استان هرمزگان که بنفع بانک کشاورزی شعبه هشتبندی به مبلغ ۹,۰۹۰,۰۰۰,۰۰۰ ریال به مدت ۱۰ سال ثبت شده است .که بعلت عدم انجام تعهدات خود منجربصدور اجرائیه گردیده است. پلاک فوق ارزیابی و بعلت عدم اعتراض قطعیت پیدا نموده است. برابر نظریه کارشناس رسمی دادگستری که بصورت مشاع میباشد که یک واحد حلقه چاه وجود دارد که شماره بهره برداری آن ۵۶/۴۹۵۶۱ و به شماره ۱۳۶۳/۲۹۰۱۶ بنام محسن میرزائی و حفر به مقدار ۱۵ کیلو وات و ۶۲ لیتر آب در ثانیه که آبیاری این قطعه باغ بوسیله همین چاه صورت میگیرد و تعداد ۴۰۰ اصله لیموترش و ۴۰۰ اصله لیمو شیرین وجود دارد و بنا به اظهارات ریاست محترم بانک کشاورزی شعبه توکهور یک دستگاه ساختمان مسکونی وجود دارد که بر اساس مدارک ابرازی در سند ثبتی محاط شده است. با عنایت به بازدید صورت گرفته و مشاهدات عینی و مساحت ملک و سن درختان و ساختمان مسکونی ارزیابی ملک فوق به مبلغ ۹۸/۰۰۰/۰۰۰/۰۰۰ریال معادل نه میلیارد و هشتصد میلیون تومان تعیین و بر آورد می گردد.

پلاک فوق از ساعت ۹ الی ۱۲ روز یکشنبه مورخ ۱۴۰۳/۹/۲۵ واقع درمیناب - بلوار آل محمد (ص) - جنب اداره کار - ساختمان اداره ثبت اسناد واملاک میناب - شعبه اجرای اسناد رسمی ثبت میناب از طریق مزایده از مبلغ پایه کارشناسی شروع وبه بالاترین قیمت پیشنهادی نقداً فروخته میشود. مطابق ماده ۱۳۶ـ اصلاحی شرکت در مزایده منوط به پرداخت ده درصد از مبلغ پایه کارشناسی به حساب سپرده ثبت و حضور خریدار یا نماینده قانونی او درجلسه مزایده است. برنده مزایده مکلف است ما به التفاوت مبلغ فروش را ظرف مدت پنج روز از تاریخ مزایده به حساب صندوق ثبت تودیع نماید و درصورتیکه ظرف مهلت مقرر، مانده فروش را به حساب سپرده ثبت واریز نکند، مبلغ مذکور قابل استرداد نبوده و به حساب خزانه واریز خواهد شد. دراینصورت، عملیات فروش از درجه اعتبار ساقط ومزایده تجدید می‌گردد. برابر اعلام بانک، مورد مزایده بیمه نمیباشد. و پرداخت بدهی های مالیاتی و عوارض شهرداری وغیره تا تاریخ مزایده اعم از اینکه رقم قطعی آن معلوم شده یا نشده باشد به عهده برنده مزایده است وهمچنین هزینه نیمعشر وحق حراج نیز نقداً از برنده مزایده وصول میگردد. توضیحا: رسید پرداخت ۱۰ درصد بایستی قبل از شروع مزایده به تائید شعبه اجرای ثبت برسد.

تاریخ انتشار : ۱۴۰۳/۹/۱۰
م/الف ۲۱۳۹

محمود مظفری
رئیس ثبت اسناد و املاک میناب

انتقاد بازنشستگان حداقل‌بگیر تامین اجتماعی از نحوه متناسب‌سازی

بازنشستگان حداقل‌بگیر تامین اجتماعی از نحوه افزایش متناسب‌سازی حقوق و شیوه اعمال آن انتقاد دارند.

افزایش متناسب‌سازی برای بازنشستگان حداقل‌بگیر تامین اجتماعی در بهترین حالت، ۷۱۶ هزار تومان بوده است؛ این مبلغ برای بازنشستگان با ۳۰ سال سابقه است؛ بازنشستگان و از کارافتادگان با سابقه کمتر، مبلغی پایین‌تر به نسبت سنوات خدمت خود دریافت کرده‌اند.

اما به گفته محمدنیا، یک بازنشسته حداقل‌بگیر کارگری، فارغ از میزان افزایش ناشی از متناسب‌سازی که بسیار ناچیز است آنهم بعد از ماه‌ها تبلیغات و گفتگو، نحوه اعمال آن نیز جای انتقاد دارد.

این بازنشسته افزود: افزایش متناسب‌سازی برای بازنشستگان حداقل‌بگیر تحت عنوان آیتمی به نامِ «کمک معیشت» و جداگانه از پایه حقوق بازنشستگان اعمال شدِه است.

به گزارش ایلنا، محمدنیا با بیان اینکه اعمال جداگانه افزایش متناسب‌سازی، نگران‌کننده است؛ افزود: از آنجاکه این مبلغ در پایه حقوق اعمال نشده، این احتمال جدی‌ست که مشمول افزایش مستمری سال بعد نشود؛ درحالیکه باید این مبلغ را به پایه مستمری بازنشستگان اضافه می‌کردند تا هر سال مشمول افزایش سالیانه مستمری‌ها شود.

این بازنشسته تأکید کرد: افزودن یک آیتم جداگانه در انتهای فیش حقوقی بازنشستگان، کار درستی نبوده است؛ این کار می‌تواند بازنشستگان را از حق افزایش سالیانه کل دریافتی محروم سازد.

رئیس سازمان غذا و دارو:
ذخیره ۶ ماهه دارو، نیازمند منابع مالی قابل توجه است

رئیس سازمان غذا و دارو با اشاره به الزامات و چالش‌های تکلیف ذخیره شش‌ماهه دارو در برنامه هفتم توسعه، اجرای این تکلیف را نیازمند منابع مالی قابل‌توجه دانست.

مهدی پیرصالحی اظهار داشت: ذخیره شش‌ماهه دارو به سازمان غذا و دارو تکلیف شده است. با این حال، این تکلیف بدون پیش‌بینی منابع ارزی و ریالی کافی، امکان‌پذیر نخواهد بود. وی افزود: به نظر می‌رسد که صرفاً برای تدوین این بند تلاش شده باشد، اما عملیاتی شدن آن به بررسی دقیق و تأمین منابع نیاز دارد.

رئیس سازمان غذا و دارو تأکید کرد: اگر از شرکت‌ها خواسته شود که شش ماه دارو ذخیره کنند و بخواهیم این موضوع را با افزایش حداقلی مارژین جبران کنیم، نه تنها فشار مالی مضاعفی بر مردم وارد خواهد شد، بلکه این رویکرد جوابگوی تأمین ذخایر مورد نیاز نخواهد بود.

وی خاطرنشان کرد: درحال حاضر، میزان ارز و ریالی که برای ایجاد این ذخایر لازم است را به‌طور شفاف اعلام کرده‌ایم و در مراحل اولیه این طرح، موافقت قطعی با آن صورت نگرفته است. امید است با تعامل و بررسی بیشتر، راهکارهای عملی برای این تکلیف ارائه شود.

جزئیات جدید از قاچاق سازمان‌یافته سوخت در کرمان با ۲۰ متهم

رئیس کل دادگستری استان کرمان جزییات جدیدی از پرونده قاچاق سازمان‌یافته فرآورده‌های نفتی را اعلام و بیان کرد که در پرونده مربوطه اینک ۲۰ متهم وجود دارد.

حجت‌الاسلام ابراهیم حمیدی در نشست تخصصی با موضوع تعیین تکلیف پرونده‌های مهم استان کرمان افزود: شمار متهمان بازداشت شده در پرونده قاچاق سازمان یافته فرآورده‌های نفتی به ۲۰ نفر افزایش یافته است.

وی گفت: از این تعداد متهم تاکنون ۱۶ نفر دستگیر شده‌اند که ۱۰ نفر از آنان شامل سه نفر رشوه دهنده و هفت نفر رشوه گیرنده در بازداشت موقت هستند و برای ۶ نفر نیز قرار بازداشت موقت فک شده و این افراد با تودیع وثیقه آزاد شده‌اند.

حمیدی با اشاره به اینکه دستور جلب چهار متهم دیگر این پرونده نیز به اتهام پولشویی، رشاء و مشارکت در قاچاق سازمان یافته سوخت صادر شده و شناسایی و دستگیری آنها در اولویت قرار دارد، افزود: با توجه به اینکه تحقیقات پرونده

همچنان ادامه دارد، امکان افزایش تعداد متهمان نیز هست.

وی گفت: در این پرونده روسای وقت اداره صمت رودبارجنوب، شرکت نفت شهرستان جیرفت و شرکت نفت کهنوج به همراه تعدادی از کارمندان تحت اختیار آنها به همراه تعدادی از جایگاه‌داران جنوب استان دستگیر شده‌اند و هم‌اکنون در بازداشت به سر می‌برند.

حمیدی از اقدامات سازمان اطلاعات سپاه در شناسایی و کشف این قاچاق بزرگ تشکر و افزود: براساس برآوردهای انجام شده ۱۰۲ میلیون لیتر سوخت در این پرونده قاچاق شده که ارزش ریالی آن افزون بر سه هزار و ۲۵۰ میلیارد ریال بوده است.

وی با بیان اینکه ضمن کشف سکه‌های طلا در این پرونده، پرداخت‌کننده‌ها و دریافت‌کننده‌های آنها تعیین تکلیف و متهمان آن دستگیر شده‌اند، گفت: در این پرونده همچنین هشت قطعه زمین و واحد مسکونی نیز در شهرهای بندرعباس، زرند، کهنوج، جیرفت و رودبارجنوب که به عنوان رشوه به متهمان واگذار شده بود از آنها کشف و توقیف شده است.

رئیس کل دادگستری استان کرمان به کشف پنج دستگاه خودرو در این پرونده نیز اشاره و افزود: این خودروها شامل یک دستگاه خودرو بی‌ام و به ارزش بیش از ۱۸ میلیارد تومان، یک دستگاه فیدلیتی، یک دستگاه تراکتور، سه دستگاه پژو پارس و یک دستگاه پژو ۴۰۵ بوده است.

حمیدی به توقیف پنج قبضه سلاح، مقادیری دلار به ارزش ۲۰۰ میلیون تومان و قریب ۲۰ میلیارد ریال وجه نقد نیز اشاره و گفت: یک کیلو طلای آب شده نیز از متهمان این پرونده کشف و توقیف شده است.

وی با بیان اینکه ارتکاب قاچاق سوخت در این سطح از مصادیق قاچاق سازمان یافته و در اکثر موارد دارای عنوان اخلال در نظام اقتصادی کشور است افزود: خوشبختانه اطلاعات و مستندات کامل و جامعی در سایه تعامل دستگاه قضایی و سازمان اطلاعات سپاه استان به دست آمده که مستندات جمع‌آوری‌شده در این حوزه ضربه سنگینی به قاچاق سوخت در کشور وارد خواهد کرد.

این مقام عالی قضایی در استان کرمان همچنین با تذکر و اخطار قانونی به افرادی که به اشکال مختلف و با اخذ رشوه تسهیل‌کننده جرم قاچاق سوخت در استان هستند، گفت: دستگاه قضا با همکاری سازمان اطلاعات سپاه بدون هیچ ملاحظه‌ای مبارزه همه جانبه با فساد و قاچاق را در دستور کار دارد و با متخلفان این پرونده نیز با سرعت و دقت کامل در شعبه بازپرسی در دادسرای کرمان رسیدگی و وفق قانون با صدور حکم قاطع با عوامل و مجرمان آن برخورد خواهد کرد.

نمایندگی ایران ادعاهای ضد ایرانی درباره نقض کنوانسیون تسلیحات شیمیایی را رد کرد

نمایندگی ایران در سازمان ملل متحد، ادعاهای ضد ایرانی درباره نقض کنوانسیون تسلیحات شیمیایی را رد کرد و گفت: ایران به‌عنوان قربانی سلاح‌های شیمیایی اهدایی غرب به رژیم صدام، عضو مسئول معاهده منع سلاح‌های شیمیایی است.

نمایندگی ایران افزود: ایران به‌عنوان قربانی سلاح‌های شیمیایی اهدایی غرب به رژیم صدام، عضو مسئول معاهده منع سلاح‌های شیمیایی است.

نمایندگی ایران در سازمان ملل افزود: در طی چند دهه گذشته، حتی یک مورد هم از تخلف ایران گزارش نشده است. اخبار منتشره فعلی ریشه در جنگ روانی رژیم صهیونیستی و در پی شکست‌اش در جبهه لبنان منتشر شده است.

"مرکز تحقیقات جنگ" ISW مستقر در واشنگتن آمریکا، ایران را متهم کرده که کنوانسیون منع سلاح شیمیایی را نقض کرده و به دنبال تولید سلاح شیمیایی است.

در این گزارش ادعا شده ایران تلاش می‌کند با استفاده از مواد دارویی از جمله فنتانیل و مدتومیدین و دیگر مواد دارویی آرامش بخش و مسکن‌های قوی، تسلیحات نظامی تولید کند. این مواد دارویی در صورت استفاده در تسلیحات می‌توانند افراد مورد هدف را بکشند یا ناتوان کنند.

مواد شیمیایی با کاربرد اصلی دارویی (PBA) اغلب برای موارد پزشکی و دامپزشکی استفاده می‌شوند اما قابلیت استفاده در حملات و تبدیل آنها به تسلیحات نظامی را هم دارند.

ادعاها علیه ایران درحالی انجام می‌شود که نهادهای بین‌المللی استفاده رژیم اسرائیل از تسلیحات ممنوعه در جنگ لبنان و غزه را تأیید کرده‌اند و ایران خواستار تحقیقات بین‌المللی درباره کاربرد تسلیحات ممنوعه ازسوی اسرائیل شده است.

وزیر ارتباطات:
حکمرانی قانونمند فضای مجازی در طرح وزارت ارتباطات برای رفع فیلترینگ مدنظر قرار گرفت

وزیر ارتباطات گفت: حکمرانی قانونمند فضای مجازی در طرح وزارت ارتباطات برای بازگشایی و رفع فیلترینگ لحاظ شده است.

ستار هاشمی درباره رفع فیلترینگ و اینکه آیا ملزومات حکمرانی قانونمند در فضای مجازی در این طرح رعایت شده یا خیر، اظهارداشت: موضوع فضای مجازی صرفاً بعد فنی ندارد و دارای ابعاد وسیعی است و اگر از فضای حقیقی بزرگ‌تر نباشد، کوچک‌تر نیست.

وی افزود: وقتی سخن از حکمرانی قانونمند مطرح می‌شود، طبیعتاً باید بپذیریم مؤلفه‌های

متناسب برای این فضا وجود دارد و صرفاً نگاه فنی ما را به اهداف نخواهد رساند. مراجع مختلف با این نگاه در این‌خصوص نظر می‌دهند؛ دلیل اینکه سیاستگذاری و تصمیم‌گیری در این‌باره صرفاً در اختیار وزارت ارتباطات نیست، به همین علت است که این موضوع صرفاً فنی نبوده و حوزه‌های مختلف سیاسی، فرهنگی، اجتماعی، اقتصادی و فرهنگی را داراست.

وزیر ارتباطات با بیان اینکه در طرحی که ما ارائه کردیم، ملاحظه حکمرانی قانونمند را مد نظر قرار داده و در صحن شورای عالی فضای مجازی مطرح شد، اظهار داشت: اعضای حقیقی و حقوقی متعددی در این شورا حضور دارند، این افراد نیز نگاه‌های متفاوتی داشتند و البته وجود این نگاه‌ها طبیعی است، چون هر یک از زاویه دید خود به مسأله می‌نگرند؛ الان در قالب کارگروهی شامل اعضای مختلف به مرکز ملی فضای مجازی ماموریت داده شده تا این مسأله را بررسی کند.

هاشمی خاطر نشان کرد: طبق گزارشی که به من داده شد، طرح‌های دیگری توسط برخی اعضا مطرح شده و کارگروه مذکور درحال بررسی است؛ البته صرفاً طرح ما مد نظر نیست و مابقی طرح‌ها نیز بررسی می‌شود و امیدواریم تصمیم مناسبی اتخاذ شود.

رئیس کمیسیون گمرک اتاق ایران خبر داد:
مصوبه ترخیص درصدی کالاها تمدید شد

در نتیجه پیگیری‌های کمیسیون گمرک اتاق بازرگانی ایران و با تلاش و همراهی گمرک ایران و وزارت صنعت، معدن و تجارت، مصوبه ترخیص درصدی کالاها از گمرکات تا پایان فروردین ۱۴۰۴ تمدید شد.

رئیس کمیسیون گمرک اتاق بازرگانی، صنایع، معادن و کشاورزی ایران گفت: با پیگیری‌های مستمر این کمیسیون و درنتیجه همراهی و تلاش‌های گمرک ایران و وزارت صنعت، معدن و تجارت، مصوبه ترخیص درصدی کالاها تا پایان فروردین ۱۴۰۴ تمدید شد و واردکنندگان می‌توانند بدون ثبت منشأ ارز خود تا میزان ۹۰ درصد از کالاهای اظهاری به گمرک را پس از طی تشریفات قانونی ترخیص کنند.

محمدرضا فاروقی افزود: مهلت استفاده از مصوبه قبلی سران قوا در خصوص امکان ترخیص ۹۰ درصد کالاهای منتخب بدون ثبت منشأ ارز بانکی در ابتدای آبان ماه سال جاری به اتمام رسید و متعاقب آن آمار رسوب کالاهای وارده به کشور افزایش فزاینده‌ای یافت؛ ازاین‌رو کمیسیون گمرک اتاق ایران به نمایندگی از فعالان بخش خصوصی، تلاش برای تمدید این مصوبه را در دستور کار خود قرار داد.

فاز اول اسکله جدید ارتش در بندر جاسک افتتاح می‌شود

فرمانده نیروی دریایی ارتش جمهوری اسلامی ایران از افتتاح فاز اول اسکله جدید ارتش در آینده نزدیک خبر داد.

امیر دریادار شهرام ایرانی با حضور در برنامه صف اول به‌مناسبت روز نیروی دریایی، از افتتاح فاز نخست اسکله جدید در جنوب کشور خبر داد و افزود: اسکله جدید دریایی ارتش در بندر راهبردی جاسک ایجاد شده است. وی گفت: در طول یکسال گذشته، نیروی دریایی ارتش ماموریت‌های مهمی در سه حوزه تقویت توان دفاعی، تامین امنیت آب راه‌ها، اقیانوس‌ها و توسعه اقتصاد دریایی داشته و در این حوزه‌ها ایفای نقش کرده است. امیر ایرانی در بخش دیگری از سخنان خود افزود: در حوزه دفاعی اقدامات مختلفی همچون ساخت تجهیزات جدید از جمله شبیه سازها در دستور کار قرار گرفته است؛ برخی از آن‌ها با کمک شرکت‌های دانش بنیان طراحی و ساخته شده که در آینده نزدیک رونمایی خواهند شد. فرمانده نیروی دریایی ارتش گفت: عمده شناورها و سامانه‌های تسلیحاتی به‌روز رسانی شده و توان رزم آن‌ها از جهت برد و ماندگاری در آب افزایش یافته است؛ سامانه‌های موشکی نیروی دریایی ارتش از جهت برد، سرعت به کارگیری و عمل کرد در محیط جنگ الکترونیک ارتقا یافته‌اند.

آگهی تحدید حدود اختصاصی

نظر بر اینکه تحدید حدود در شدسانگ یک قطعه زمین مزروعی از ۱۲۹ اصلی گیلانده واقع در بخش ۳ اردبیل
تحدید حدود روز سه‌شنبه ۱۴۰۳/۱۰/۱۱

۱ - خانم زهرا غفاری گیلاندە بشناسه ملی ۱۴۶۲۹۳۱۳۸۳ فرزند یونس شدسانگ یک قطعه زمین مزروعی به پلاک ۶۶۱ فرعی از پلاک ۱۲۹ اصلی واقع در بخش سه اردبیل به مساحت ۱۲۴۱۹/۵۴ مترمربع.
برابر اراء هیات حل اختلاف مستقر در منطقه یک اردبیل موضوع قانون تعیین تکلیف وضعیت ثبتی اراضی و ساختمان‌های فاقد سند رسمی تایید مالکیت گردیده است و تاکنون تحدید حدود آن به‌عمل نیامده است؛ فلذا طبق ماده ۱۳ آیین‌نامه قانون مزبور تحدید حدود پلاک مرقوم روز فوق‌الذکر رأس ساعت ۱۰ صبح در محل شروع و به عمل خواهد آمد.
بدین‌وسیله به مالکین و مجاورین اخطار می‌شود در موعد مقرر در محل حاضر تا طبق مقررات نسبت به تحدید حدود پلاک مزبور نظارت فرمایند و اعتراض به حقوق ارتفاقی و حدود آن مطابق ماده ۲۰ قانون ثبت از تاریخ تحدید حدود به مدت ۳۰ روز خواهد بود. تاریخ انتشار: ۱۴۰۳/۰۹/۱۰
م الف ۷۹۳ **رئیس اداره ثبت اسناد و املاک منطقه یک اردبیل ــ رضا احمدیان**

شرکت گروه پزشکی الوند طب قزوین (با مسئولیت محدود)
به شماره ۵۷۵۸ و شماره ملی ۱۰۸۶۱۴۴۲۶۰۰
آگهی دعوت به حضور در جلسه مجمع عمومی فوق العاده

بدینوسیله از کلیه شرکای شرکت گروه پزشکی الوند طب قزوین (با مسئولیت محدود) دعوت می شود تا در جلسه مجمع عمومی فوق العاده شرکت در ساعت ۱۰ صبح روز چهارشنبه مورخ ۱۴۰۳/۰۹/۲۱ در محل بیمارستان مهرگان به استان قزوین - شهرستان قزوین - بخش مرکزی - شهر قزوین - محله فردوسی شمالی - خیابان بوعلی شرقی - خیابان فردوسی شمالی - پلاک ۰ - طبقه همکف به کد پستی ۳۴۱۳۷۸۶۵۷۵ حضور یابند.
دستور جلسه: ۱- اصلاح ماده ۱۶ اساسنامه (الحاق تعیین پاداش برای اعضاء هیات مدیره).
هیئت مدیره شرکت

آگهی مزایده ۱۴۰۳/۳ نوبت اول

سازمان اوقاف و امورخیریه

بدینوسیله به اطلاع می رساند اداره اوقاف و امور خیریه شهرستان میناب در نظر دارد ۳ باب مغازه آستانه حضرت ابوالفضل(ع) و یک باب کارگاه موقوفه رقیه حقیری به شرح ذیل از طریق مزایده کتبی به اجاره واگذار نماید.
جهت کسب اطلاعات بیشتر شرکت در مزایده ظرف مدت ۱۵ وز از تاریخ نشر آگهی به واحد اجارات اداره اوقاف و امور خیریه شهرستان میناب مراجعه فرمایید.

ردیف	کد رقبه	متراژ	قیمت پایه	مبلغ تضمین شرکت در مزایده	کاربری	آدرس
۱	۲۰۰۰۸۶۴۴۳۰۰۰۰۲	۴۳,۲	۵۰,۰۰۰,۰۰۰	۶۰,۰۰۰,۰۰۰	تجاری	میناب بلوار خلیج فارس –جنب آستانه حضرت ابوالفضل احمدآباد
۲	۲۰۰۰۸۶۴۴۳۰۰۰۰۸	۳۲	۴۵,۰۰۰,۰۰۰	۵۴,۰۰۰,۰۰۰	تجاری	میناب بلوار خلیج فارس –جنب آستانه حضرت ابوالفضل احمدآباد
۳	۲۰۰۰۸۶۴۴۳۰۰۰۰۶	۴۰,۶۳	۵۰,۰۰۰,۰۰۰	۶۰,۰۰۰,۰۰۰	تجاری	میناب بلوار خلیج فارس –جنب آستانه حضرت ابوالفضل احمدآباد
۴	۲۰۰۷۵۳۰۵۱۰۰۰۰۲	۱۱۴,۸۸	۵۰,۰۰۰,۰۰۰	۶۰,۰۰۰,۰۰۰	تجاری	میناب محله زرکی پشت مسجد

۱. در صورت ارائه یک پیشنهاد برای رقبه مورد درخواست اعضا کمیسیون مزایده در رد یا قبول پیشنهاد مختار می باشند
۲. هزینه چاپ آگهی و کارشناسی بر عهده برنده مزایده می باشد
۳. از تاریخ ۱۴۰۳/۹/۱۰لغایت ۱۴۰۳/۹/۲۵ زمان تحویل پاکت به دبیرخانه اداره اوقاف و امور خیریه می باشد
۴. زمان بازگشایی پاکت ساعت ۱۰ روز ۱۴۰۳/۹/۲۶ در محل اداره اوقاف و امور خیریه شهرستان میناب می باشد
تاریخ انتشار : ۱۴۰۳/۹/۱۰

آگهی تحدید حدود عمومی شهرستان بانه

۱۱۶/۵۷۶/۱۴۰۳/۱۳۵۶
۱۴۰۳/۹/۶

پیرو آگهی ماده ۳ قانون تعیین تکلیف وضعیت ثبتی اراضی وساختمانهای فاقد سندرسمی منتشره در روزنامه جمهوری اسلامی تحدیدحدود قسمتی از املاک و مستغلات واقع در بخش هفت شهرستان بانه براساس ماده ۱۴ قانون ثبت به صاحبان و مجاورین املاک پلاکهای ذیل به وسیله این آگهی ابلاغ می شود که در روز و ساعات تعیین شده در محل حضور یافته تا عملیات تحدید حدود با حضور آنان صورت گیرد و چنانچه مجاورین و صاحبان حقوق ارتفاقی که نسبت به حدود و حقوق ارتفاقی املاک مذکور اعتراض داشته باشند از تاریخ تنظیم صورت مجلس تحدید حدود ظرف مدت ۳۰روز می توانند اعتراض خود را اعلام و گواهی طرح دعوی را از طریق مراجع قضائی ارائه نمایند در غیر اینصورت سند مالکیت برابر مقررات صادر خواهد شد.

دهستان سیدلو قطعه ۳

۱ - پلاک ۴۶۵ فرعی از ۱۰ - اصلی به نام آقای کریم حسنی شدسانگ عرصه واعیان یک قطعه باغ به مساحت ۹۱۶۵/۷۱ متر مربع واقع در بانه روستای بنه خوی
۲ - پلاک ۴۶۶ فرعی از ۱۰ - اصلی به نام آقای کریم حسنی شدسانگ عرصه یک قطعه زمین زراعی به مساحت ۲۴۰۹/۹۲ متر مربع واقع در بانه روستای بنه خوی
۳ - پلاک ۴۶۷ فرعی از ۱۰ - اصلی به نام آقای سامان مجیدی شدسانگ عرصه واعیان یک قطعه باغ به مساحت ۲۶۰۷/۴۷ متر مربع واقع در بانه روستای بنه خوی
۴ - پلاک ۴۶۸ فرعی از ۱۰ - اصلی به نام آقای عبداله مجیدی شدسانگ عرصه واعیان یک قطعه باغ به مساحت ۵۲۱۵/۸۷ متر مربع واقع در بانه روستای بنه خوی
۵ - پلاک ۴۶۹ فرعی از ۱۰ - اصلی به نام آقای جلال حسنی شدسانگ عرصه واعیان یک قطعه باغ به مساحت ۳۱۳۷/۰۱ متر مربع واقع در بانه روستای بنه خوی
۶ - پلاک ۴۷۰ فرعی از ۱۰ - اصلی به نام آقای هیمن کریمی شدسانگ عرصه واعیان یک قطعه باغ به مساحت ۳۸۱۲/۳۹ متر مربع واقع در بانه روستای بنه خوی
۷ - پلاک ۴۷۱ فرعی از ۱۰ - اصلی به نام آقای هیمن کریمی شدسانگ عرصه یک قطعه زمین زراعی به مساحت ۴۵۶/۲۹ متر مربع واقع در بانه روستای بنه خوی
تاریخ و روز تحدید حدود: ساعت ۹ صبح روز یکشنبه ۱۴۰۳/۱۰/۰۲
۸ - پلاک ۴۷۲ فرعی از ۱۰ - اصلی به نام آقای جلال حسنی شدسانگ عرصه واعیان یک قطعه باغ به مساحت ۱۱۳۲۹/۸۰ متر مربع واقع در بانه روستای بنه خوی
۹ - پلاک ۴۷۳ فرعی از ۱۰ - اصلی به نام آقای رحیم احمدی شدسانگ عرصه واعیان یک قطعه باغ به مساحت ۸۹۸/۸۵ متر مربع واقع در بانه روستای بنه خوی
۱۰ - پلاک ۴۷۴ فرعی از ۱۰ - اصلی به نام آقای عارف صالح پور شدسانگ عرصه یک قطعه زمین زراعی به مساحت ۳۱۸۵/۴۵ متر مربع واقع در بانه روستای بنه خوی
۱۱ - پلاک ۴۷۵ فرعی از ۱۰ - اصلی به نام آقای یحی صالح پور شدسانگ عرصه واعیان یک قطعه باغ به مساحت ۱۷۱۲/۷۶ متر مربع واقع در بانه روستای بنه خوی
۱۲ - پلاک ۴۷۶ فرعی از ۱۰ - اصلی به نام آقای عارف صالح پور شدسانگ عرصه واعیان یک قطعه باغ به مساحت ۳۷۰۶/۴۴ متر مربع واقع در بانه روستای بنه خوی

دهستان شوی قطعه ۴

۱۳ - پلاک ۳۱۴ فرعی از ۸ - اصلی به نام خانم زینب حسین پور شدسانگ عرصه واعیان یک قطعه باغ به مساحت ۱۸۳۲/۴۵ متر مربع واقع در بانه روستای نژو

دهستان دشت تال قطعه ۶

۱۴ - پلاک ۹۴۸ فرعی از ۴ - اصلی به نام آقای عزت اله امین زاده شدسانگ عرصه یک قطعه زمین زراعی به مساحت ۳۳۱۹/۱۶ متر مربع واقع در بانه شهر کانی سور
۱۵ - پلاک ۹۴۹ فرعی از ۴ - اصلی به نام آقای عزت اله امین زاده شدسانگ عرصه یک قطعه زمین زراعی به مساحت ۲۵۰۷/۱۹ متر مربع واقع در بانه شهر کانی سور
۱۶ - پلاک ۹۵۰ فرعی از ۴ - اصلی به نام آقای عزت اله امین زاده شدسانگ عرصه یک قطعه زمین زراعی به مساحت ۷۴۲۸/۳۳ متر مربع واقع در بانه شهر کانی سور
۱۷ - پلاک ۹۵۱ فرعی از ۴ - اصلی به نام آقای عبداله امین زاده شدسانگ عرصه یک قطعه زمین زراعی به مساحت ۹۶۴۲/۰۶ متر مربع واقع در بانه شهر کانی سور
۱۸ - پلاک ۹۵۲ فرعی از ۴ - اصلی به نام آقای عبداله امین زاده شدسانگ عرصه یک قطعه زمین زراعی به مساحت ۲۴۴۶/۷۸ متر مربع واقع در بانه شهر کانی سور
تاریخ و روز تحدید حدود: ساعت ۹ صبح روز دو شنبه ۱۴۰۳/۱۰/۰۳
۱۹ - پلاک ۹۵۳ فرعی از ۴ - اصلی به نام آقای ابراهیم شریفی شدسانگ عرصه یک قطعه زمین زراعی به مساحت ۸۶۹/۸۸ متر مربع واقع در بانه شهر کانی سور
۲۰ - پلاک ۹۵۴ فرعی از ۴ - اصلی به نام آقای ابراهیم شریفی شدسانگ عرصه یک قطعه زمین زراعی به مساحت ۲۳۲۵۹/۶۴ متر مربع واقع در بانه شهر کانی سور
۲۱ - پلاک ۹۵۵ فرعی از ۴ - اصلی به نام آقای عبداله امین زاده شدسانگ عرصه یک قطعه زمین زراعی به مساحت ۱۳۵۲/۳۰ متر مربع واقع در بانه شهر کانی سور
۲۲ - پلاک ۵۲۶ فرعی از ۷ - اصلی به نام آقای سالار سلیمی شدسانگ عرصه یک قطعه زمین زراعی به مساحت ۱۳۶۶۷/۶۵ متر مربع واقع در بانه روستای مامال
۲۳ - پلاک ۳۸۶ فرعی از ۲۴ - اصلی به نام آقای کریم کریم زاده شدسانگ عرصه یک قطعه زمین زراعی به مساحت ۲۶۰۳۴/۵۹ متر مربع واقع در بانه روستای یعقوب آباد
۲۴ - پلاک ۶۶۶ فرعی از ۲۹ - اصلی به نام آقای محی الدین خالدی شدسانگ عرصه یک قطعه زمین زراعی به مساحت ۱۱۵۰۷/۴۸ متر مربع واقع در بانه روستای زرواو سفلی
۲۵ - پلاک ۶۶۷ فرعی از ۲۹ - اصلی به نام آقایان جمال وابراهیم شهرتا" مصطفائی هر یک نسبت به سه سهم مشاع از شش سهم عرصه واعیان یک قطعه باغ به مساحت ۳۰۵۸/۰۵ متر مربع واقع در بانه روستای زرواو سفلی
۲۶ - پلاک ۶۶۸ فرعی از ۲۹ - اصلی به نام آقای محمد علیزاده شدسانگ عرصه واعیان یک قطعه باغ به مساحت ۶۶۱۵/۲۱ متر مربع واقع در بانه روستای زرواو سفلی

دهستان تازان قطعه ۸

۲۷ - پلاک ۳۲۱ فرعی از ۱۲ - اصلی به نام آقای محمد سلامی شدسانگ عرصه یک قطعه زمین زراعی به مساحت ۶۳۸/۶۲ متر مربع واقع در بانه روستای کوخ شیخ الاسلام

دهستان پشت آربابا قطعه ۹

۲۸ - پلاک ۵۲۶ فرعی از ۳۷ - اصلی به نام آقای علی صالحی شدسانگ عرصه یک قطعه زمین زراعی به مساحت ۱۸۸۴/۵۴ متر مربع واقع در بانه روستای میرحسام
۲۹ - پلاک ۵۲۷ فرعی از ۳۷ - اصلی به نام آقای علی صالحی شدسانگ عرصه یک قطعه زمین زراعی به مساحت ۳۸۳۳/۸۵ متر مربع واقع در بانه روستای میرحسام
۳۰ - پلاک ۵۲۸ فرعی از ۳۷ - اصلی به نام آقای علی صالحی شدسانگ عرصه واعیان یک قطعه باغ به مساحت ۱۰۱۷/۷۷ متر مربع واقع در بانه روستای میرحسام
۳۱ - پلاک ۵۲۹ فرعی از ۳۷ - اصلی به نام آقای علی صالحی شدسانگ عرصه یک قطعه زمین زراعی به مساحت ۹۰۶۷/۹۲ متر مربع واقع در بانه روستای میرحسام
۳۲ - پلاک ۵۳۰ فرعی از ۳۷ - اصلی به نام آقای علی صالحی شدسانگ عرصه یک قطعه زمین زراعی به مساحت ۵۸۵۷/۱۴ متر مربع واقع در بانه روستای میرحسام
۳۳ - پلاک ۵۳۱ فرعی از ۳۷ - اصلی به نام آقای عبداله رحیمی شدسانگ عرصه یک قطعه زمین زراعی به مساحت ۱۳۰۶۱/۹۵ متر مربع واقع در بانه روستای میرحسام
۳۴ - پلاک ۵۳۲ فرعی از ۳۷ - اصلی به نام آقای عبداله رحیمی شدسانگ عرصه یک قطعه زمین زراعی به مساحت ۱۲۲۲۳/۰۷ متر مربع واقع در بانه روستای میرحسام
تاریخ و روز تحدید حدود: ساعت ۹ صبح روز سه شنبه ۱۴۰۳/۱۰/۰۴

دهستان نئور قطعه ۱۰

۳۵ - پلاک ۲۷۱ فرعی از ۱ - اصلی به نام آقای هادی عبداله کوخی شدسانگ عرصه یک قطعه زمین زراعی به مساحت ۲۶۰۲/۲۱ متر مربع واقع در بانه روستای کریم آباد
۳۶ - پلاک ۹۳۳ فرعی از ۵ - اصلی به نام آقای امید ریحانی و خانم قمری رحیمی هر یک نسبت به یک وشش دهم سهم مشاع از شش سهم وخانم جمیله رحیمی نسبت به دو وهشت دهم سهم مشاع از شش سهم عرصه یک قطعه زمین زراعی به مساحت ۱۸۹۰ متر مربع واقع در بانه شهر بوئین سفلی
۳۷ - پلاک ۹۳۳ فرعی از ۵ - اصلی به نام آقایان محمد وعثمان شهرتا"صالحی هر یک نسبت به سه دانگ مشاع از ششدانگ عرصه یک قطعه زمین زراعی به مساحت ۱۶۸۷۵/۰۴ متر مربع واقع در بانه شهر بوئین سفلی
۳۸ - پلاک ۹۳۴ فرعی از ۵ - اصلی به نام آقای عبداله محمد پور بوین ششدانگ عرصه واعیان یک قطعه باغ به مساحت ۲۲۱۵/۱۶ متر مربع واقع در بانه شهر بوئین سفلی
۳۹ - پلاک ۹۳۵ فرعی از ۵ - اصلی به نام آقای عبداله محمد پور بوین ششدانگ عرصه یک قطعه زمین زراعی به مساحت ۳۵۹۱/۴۴ متر مربع واقع در بانه شهر بوئین سفلی
۴۰ - پلاک ۹۳۶ فرعی از ۵ - اصلی به نام آقای سالار سلیمی ششدانگ عرصه یک قطعه زمین زراعی به مساحت ۲۶۵۹/۸۸ متر مربع واقع در بانه شهر بوئین سفلی
۴۱ - پلاک ۹۳۷ فرعی از ۵ - اصلی به نام آقای سالار سلیمی ششدانگ عرصه یک قطعه زمین زراعی به مساحت ۱۸۴۰/۷۲ متر مربع واقع در بانه شهر بوئین سفلی
تاریخ و روز تحدید حدود: ساعت ۹ صبح روز چهارشنبه ۱۴۰۳/۱۰/۰۵
۴۲ - پلاک ۹۳۸ فرعی از ۵ - اصلی به نام آقای باقی سلیمی بوین ششدانگ عرصه یک قطعه زمین زراعی به مساحت ۱۲۵۱۷/۷۸ متر مربع واقع در بانه شهر بوئین سفلی
۴۳ - پلاک ۹۳۹ فرعی از ۵ - اصلی به نام آقای باقی سلیمی بوین ششدانگ عرصه یک قطعه زمین زراعی به مساحت ۴۲۰۰/۸۸ متر مربع واقع در بانه شهر بوئین سفلی
۴۴ - پلاک ۹۴۰ فرعی از ۵ - اصلی به نام خانم غنچه نادری ششدانگ عرصه یک قطعه زمین زراعی به مساحت ۴۸۰۶/۲۱ متر مربع واقع در بانه شهر بوئین سفلی
۴۵ - پلاک ۹۴۱ فرعی از ۵ - اصلی به نام آقای ابوبکر صالحی ششدانگ عرصه واعیان یک قطعه باغ به مساحت ۲۱۵۵/۶۰ متر مربع واقع در بانه شهر بوئین سفلی
۴۶ - پلاک ۹۴۲ فرعی از ۵ - اصلی به نام آقای عمر صالحی ششدانگ عرصه واعیان یک قطعه باغ به مساحت ۹۶۳/۷۷ متر مربع واقع در بانه شهر بوئین سفلی
۴۷ - پلاک ۲۶۸ فرعی از ۲۵ - اصلی به نام آقایان سعدی وحسام الدین شهرتا"قادری نسبت به سه دانگ مشاع از ششدانگ عرصه یک قطعه زمین زراعی به مساحت ۷۰۴/۷۰ متر مربع واقع در بانه روستای گویزله
تاریخ و روز تحدید حدود: ساعت ۹ صبح روز یکشنبه ۱۴۰۳/۱۰/۰۹
۴۸ - پلاک ۱۰۸۹ فرعی از ۲۷ - اصلی به نام آقای کیوان عبدالهی ششدانگ عرصه واعیان یک قطعه باغ به مساحت ۲۲۳۹/۷۸ متر مربع واقع در بانه روستای خوری آباد
۴۹ - پلاک ۱۰۹۰ فرعی از ۲۷ - اصلی به نام آقای کاوه عبدالهی ششدانگ عرصه واعیان یک قطعه باغ به مساحت ۲۳۲۰/۱۴ متر مربع واقع در بانه روستای خوری آباد
۵۰ - پلاک ۱۰۹۱ فرعی از ۲۷ - اصلی به نام آقای عبداله صالحی ششدانگ عرصه یک قطعه زمین زراعی به مساحت ۲۸۳۵/۳۱ متر مربع واقع در بانه روستای خوری آباد
۵۱ - پلاک ۱۰۹۲ فرعی از ۲۷ - اصلی به نام آقای

استاندار سمنان درمراسم افتتاح بیست هزار طرح محرومیت زدایی:

بُرش استانی از برنامه پنج ساله هفتم پیشرفت، تدوین می‌شود

سمنان– خبرنگارروزنامه جمهوری اسلامی: استاندار سمنان گفت:طبق برنامه‌ریزی‌های انجام شده، برای ۸ شهرستان استان سمنان، سندهای شهرستانی بُرش برنامه پنج ساله هفتم پیشرفت تدوین، نهایی و اجرایی می‌شود.

محمد جواد کولیوند، در آیین بهره‌برداری از بیست هزار طرح محرومیت زدایی بسیج سازندگی سپاه کشور در محل سالن جلسات شهید بسطامی سپاه استان گفت: افتتاح ۲۰ هزار پروژه محرومیت زدایی در ۳۱ استان کشور نشان از این دارد که برای حل مشکلات محرومین اقدامات مطلوبی درحال شکل‌گیری است.

وی افزود: زیبنده نیست که پس از ۴۵ سال از عمر با برکت نظام جمهوری اسلامی، اعلام کنیم که ۴۲ روستای ما در استان همچنان با تانکر آبرسانی می‌شود.

کولیوند ادامه داد: اگر پیش بینی‌ها و برنامه‌ریزی‌های مطلوب برای آینده صورت می‌گرفت، امروز استان سمنان نباید با این مهم دست و پنجه نرم می‌کرد.

وی خاطر نشان کرد: ما باید با توکل به خداوند متعال و در راستای خدمت رسانی بیشتر و مطلوب‌تر به محرومین گام برداریم و در این راه از ظرفیت تمامی دستگاه‌های اجرایی استان و قرارگاه بسیج سازندگی استفاده کنیم.

استاندار سمنان بیان داشت: همه ما به عنوان مسئولین نظام، مسئولیت و وظیفه‌ای بسیار خطیر بر دوش داشته و ضمن اخلاص در عمل، ضرورت دارد تا در جهت تحقق اهداف و برنامه‌ها، اهتمام داشته باشیم.

استاندار سمنان در بخش دیگری از سخنان خود تصریح کرد: ما در قالب یک تیم منسجم باید به مدال خدمتگزاری برای مردم افتخار کرده و در اسرع وقت با کیفیت، پیگیری و دلسوزی و جدیت، برای دلگرمی مردم به نظام جمهوری اسلامی و پیشبرد امور گام برداریم.

آیین سراسری بهره‌برداری از بیست هزار طرح محرومیت زدایی سازمان بسیج سازندگی کشور با حضور دکتر پزشکیان، رئیس محترم جمهور و حضور ویدئو کنفرانسی دکتر محمد جواد کولیوند، استاندار سمنان در سالن شهید بسطامی سپاه قائم آل محمد(عج) استان برگزار شد.

در این برنامه سردار شوقانی، فرمانده سپاه حضرت قائم آل محمد(عج) استان، حمیدی، معاون هماهنگی امور عمرانی استاندار سمنان و جمعی از مدیران کل ستادی و اجرایی استان نیز حضور داشتند.

معاون فروش و خدمات مشترکین شرکت توزیع برق استان:

تعرفه جدید مشترکان کم مصرف بسیار اندک است

سمنان–خبرنگارروزنامه جمهوری اسلامی: معاون فروش و خدمات مشترکین شرکت توزیع برق استان سمنان با اعلام اینکه تغییر تعرفه‌های برق که از ابتدای مهر سال جاری اعمال شده است، برای مشترکان کم مصرف بسیار اندک می‌باشد گفت: این تغییرات در تعرفه‌های خانگی به گونه‌ای است که هزینه برق مشترکان کم مصرف یا زیر الگوی مصرف، یارانه‌ای محاسبه شده و مشترکان بالای الگو با توجه به پله‌ای که روی آن قرار می‌گیرند، از یارانه کمتری بهره‌مند شده و یا یارانه‌شان حذف می‌شود.

مهدی پاک طینت با اعلام این خبر اظهار داشت: مشترکان خانگی به ۴ پلکان تعرفه‌ای تقسیم می‌شوند که شامل: پله اول زیر الگوی مصرف، پله دوم بین الگو تا ۱.۵ برابر الگوی مصرف، پله سوم ۱.۵ تا ۲.۵ برابر الگو و پله چهارم بیش از ۲.۵ برابر الگو است.

وی افزود: ذاتاً پلکان‌ها به گونه‌ای طراحی شده‌اند که هر چه مصرف افزایش می‌یابد، نرخ برق هم افزایش یافته و در این میان مشترکان زیرالگوی مصرف تقریبا ۱۵ صدم نرخ تامین برق و مشترکان پرمصرف بیش از مازاد ۲.۵ برابر الگو ۵ برابر نرخ تامین برق را پرداخت می‌کنند و در واقع دیگر یارانه‌ای به آنها تعلق نمی‌گیرد.

پاک طینت با اعلام اینکه رعایت عدالت اجتماعی از عمده دلایل تغییر تعرفه‌های مصرف برق است خاطرنشان ساخت: تعرفه‌های پلکانی برق به گونه‌ای است که تغییرات تعرفه حداقل تأثیر را بر مشترکان کم‌مصرف و حداکثر جریمه را بر مشترکان بیش از الگوی مصرف به ویژه بالای ۲.۵ برابر الگو دارد.

همچنین سهم مشترکان تا الگوی مصرف از لحاظ تعداد ۷۵ درصد و از نظر مصرف ۵۲ درصد، مشترکان تا ۱.۵ برابر الگو از لحاظ تعداد ۱۵ درصد و از لحاظ مصرف ۱۸ درصد، سهم مشترکان تا ۲.۵ برابر الگو از نظر تعداد ۸ درصد و از نظر مصرف ۲۰ درصد و سهم مشترکان بیش از ۲.۵ برابر از لحاظ تعداد ۲ درصد و مصرف آنان ۱۰ درصد را به خود اختصاص می‌دهند.

معاون فروش و خدمات مشترکین توزیع برق استان سمنان در عین حال تصریح کرد: تغییرات قبوض برق در تعرفه‌های ابلاغی جدید در بخش خانگی برای مشترکان خوش مصرف بسیار کم است. به عنوان نمونه مشترکی که تا ۲۰۰ کیلووات در ماه مصرف دارد قبلا بهای انرژی ماهیانه‌اش ۱۸ هزار تومان بود و بعد از این تغییرات به ۲۳ هزار تومان رسیده است، اما یک مشترک پرمصرف که بیش از ۴ برابر الگو مصرف دارد و ۲ میلیون و ۵۰۰ هزار تومان بهای انرژی ماهانه وی بوده، الان ۷۰۰ هزار تومان به آن اضافه می‌شود.

این مجری مگا پروژه وزارت نیرو در حوزه خدمات مشترکین استان سمنان افزود: الگوی مصرف در بخش کشاورزی به گونه‌ای است که ما یک الگوی کشت داریم و این الگو یک میزان انرژی و یک میزان مصرفی دارد که متناسب با آن نه از ابزارهای قیمتی بلکه از ابزارهای محدودکننده که مرتبط با منابع آب است استفاده شده و در واقع تعرفه برق کشاورزی منطبق با پروانه‌های آب کشاورزان محاسبه و تعیین می‌شود.

به گفته پاک‌طینت در بخش مشترکان تجاری عادی هم جداول به صورت پلکانی است، اما به دنبال آن هستیم که در این بخش هم با توجه به تنوع شغلی که وجود دارد یک معیار مصرف مناسب تعریف و استفاده کنیم که در آینده نزدیک برنامه‌ریزی و ابلاغ خواهد شد.

تجلیل از بسیجیان نمونه شرکت توزیع برق استان سمنان

سمنان– خبرنگارروزنامه جمهوری اسلامی: مراسم تجلیل از بسیجیان نمونه شرکت توزیع برق استان سمنان با حضور مدیرعامل، رئیس سازمان بسیج کارمندان و جمعی از همکاران این شرکت به مناسبت هفته بسیج برگزار شد.

رئیس سازمان بسیج کارمندان سپاه قائم آل محمد عج استان سمنان در این آئین با بیان این که تفکر بسیج، انقلاب اسلامی را به جهان صادر نموده است گفت: خداباوری، ولایت مداری، دشمن شناسی و بصیرت شناسی چهار عنصر اساسی و رکن اصلی در بسیج است و پایبندی به این اصول توانسته ماموریت سازمان را که همان حفظ انقلاب اسلامی و دستاوردهای آن است به منحصه ظهور برساند.

سرهنگ پاسدار محمد امامی اظهار کرد: نگاه حضرت امام خمینی(ره) برای تشکیل بسیج ظهور حضرت مهدی (عج) است تا پرچم اسلام را به دست صاحب آن برساند.

وی با اشاره به اینکه بسیج در تمامی عرصه‌ها وارد میدان می‌شود افزود: ایمان به خدا، پیروی از ولایت فقیه، وحدت کلمه و اخلاص چهار عامل اساسی و مهم برای بسیج است که با تکیه بر این عوامل رسیدن به تمدن و دولت اسلامی ممکن خواهد شد.

در ادامه نشست مدیرعامل شرکت توزیع برق استان سمنان با بیان اینکه امروزه در جامعه، بسیج از یک سازمان بودن فراتر رفته است و تفکر آن در جامعه نهادینه شده است افزود: ایجاد توانایی‌های لازم در کلیه افراد معتقد به قانون اساسی و اهداف انقلاب اسلامی به منظور دفاع از کشور، نظام جمهوری اسلامی و نیز کمک به مردم به هنگام بروز بلایا و حوادث غیرمترقبه از اهداف تشکیل سازمان بسیج بوده است.

سید محمد حسینی نژاد افزود: در طول تاریخ، رژیم صهیونیستی با استفاده از عوامل نظامی، اقتصادی و سیاسی تلاش کرده تا جغرافیای مقاومت را تحت فشار قرار دهد، اما به وضوح می‌بینیم که این رژیم با تلاش مسئولان سپاه، بسیج و سایر ارگان‌های مرتبط به یک بن بست بزرگ تاریخی رسیده است.

گفتنی است: در ادامه این برنامه گزارش فعالیت‌های عمومی و تخصصی پایگاه‌های بسیج شرکت، توسط حمید نظری، فرمانده پایگاه بسیج نور و در حوزه بسیج خواهران با ارائه مسئول کارگروه هیئت اندیشه ورز زن و خانواده انجام و همچنین در پایان از خانم‌ها فاطمه حر، به عنوان بسیجی پیشکسوت و زلیخا بهاریان و آقایان محمدعلی محقق، رشید ارغان، مصطفی پرنیخ، سیامک همسایه دوست، مسعود محمدی، سعید عرب حجی، سید امیرحسین میرجلالی و رضا خراسانی به عنوان بسیجیان نمونه، با اهدای لوح تقدیر و هدایایی تجلیل صورت پذیرفت.

صدور بیش از ۶۵۰ مجوز تولید محصولات سلامت محور توسط معاونت غذا و دارو دانشگاه علوم پزشکی استان

سمنان– خبرنگارروزنامه جمهوری اسلامی: سرپرست معاونت غذا و دارو دانشگاه علوم پزشکی استان سمنان اعلام کرد: در راستای تحقق شعار سال ۱۴۰۳ که با عنوان "جهش تولید با مشارکت مردم" نام‌گذاری شده است، مجموعا بیش از ۶۵۰ مورد پروانه ساخت بهداشتی، گواهی ثبت منبع کارگاه و کارخانه، گواهی صادرات و پروانه مسئول فنی در ۶ ماه اول سال توسط این معاونت صادر شده است.

دکتر حمیدرضا حافظی ضمن اشاره به حجم بالای تولید محصولات غذایی و آرایشی بهداشتی در استان تصریح کرد: در نیمسال نخست سال جاری علاوه بر تلاش جهت رونق تولید کالا در کشور مجوز صدور مقادیر بالایی محصولات غذایی نظیر نمک خوراکی، شکلات و لواشک به کشورهای مختلفی مانند کشورهای حاشیه خلیج فارس، آلمان، کانادا، روسیه، آذربایجان و آمریکا صادر شده است و این اقدام نیز گام مهمی در راستای رونق صادرات و رونق اقتصادی در کشور محسوب می‌شود.

وی افزود: در دوسال اخیر مدیریت نظارت بر امور فرآورده‌های آرایشی و بهداشتی این معاونت به عنوان مدیریت برتر در سطح کشور و مدیریت بخش فرآورده‌های غذایی و آشامیدنی معاونت جز ۸ دانشگاه برتر در سطح کشور، توسط سازمان غذا و دارو شناخته و برگزیده شده است.

سرپرست معاونت غذا و دارو گفت: این معاونت مانند گذشته از هیچ گونه تلاشی در راستای پیشرفت اقتصادی میهن عزیزمان و رونق کسب و کار در استان سمنان فروگذار نخواهد کرد و تمام همت خود را به کار میگیرد تا با یاری و همکاری کارخانجات قانون‌مند نقش مهم خود را در پیشرفت این مرز و بوم ایفا نماید.

شرکت توزیع نیروی برق استان سمنان

آگهی مزایده عمومی یک مرحله‌ای شماره "۴۰۳/۰۱۲ ، ۴۰۳/۰۱۳"

شرکت توزیع نیروی برق استان سمنان در نظر دارد لوازم اسقاط و مازاد بر نیاز خود به شرح ذیل را از طریق مزایده به اشخاص حقیقی و حقوقی واگذار نماید. لذا از داوطلبان شرکت در مزایده دعوت می‌شود جهت دریافت اسناد مزایده پس از واریز مبلغ ۲۵۰,۰۰۰ ریال به حساب ۰۱۰۱۸۵۷۲۹۳۰۰۵ بانک صادرات شعبه میدان سعدی سمنان از تاریخ انتشار این آگهی به مدت ۵ روز کاری از طریق درگاه سامانه تدارکات الکترونیک دولت (ستاد) به آدرس www.setadiran.ir ، اسناد را دریافت نمایند .

شماره تماس پیگیری ۹– ۳۳۴۳۵۱۶۰ – ۰۲۳ (داخلی ۵۳۶۳) نمابر : ۳۳۴۳۵۱۵۷– ۰۲۳

مبلغ فروش ضایعات از برنده مزایده نقداً دریافت و هرگونه مالیات، عوارض و نظایر آن طبق قوانین و مقررات به عهده خریدار است.

الف – نوع ضمانت‌نامه شرکت در فرآیند ارجاع کار :

۱ – ضمانت‌نامه بانکی قابل تمدید و معتبر با اعتبار سه ماه از تاریخ انتشار آگهی نوبت دوم

۲ – واریز وجه نقد به‌حساب ۰۱۰۱۸۵۷۲۹۳۰۰۵ بانک صادرات شعبه میدان سعدی به نام شرکت توزیع نیروی برق استان سمنان و ارائه رسید وجه

ب – به پیشنهادهای مخدوش، مشروط و مبهم و بدون مهر و امضاء و یا فاقد ضمانت‌نامه شرکت در فرآیند ارجاع کار و پیشنهادهایی که بعد از انقضاء مدت مقرر در فراخوان واصل می‌شود به هیچ‌وجه ترتیب اثر داده نخواهد شد.

ج – به پیشنهادهای فاقد سپرده، سپرده‌های مخدوش، سپرده‌های کمتر از میزان مقرر، چک شخصی و نظایر آن ترتیب اثر داده نخواهد شد.

نکته : شرکت کننده موظف است تصویر پاکت « الف» که در انتهای اسناد مزایده درج گردیده را روی پاکت ارسالی خود (با چسب مایع) بچسباند.

محل تحویل پاکت « الف» مزایده : سمنان – شهرک گلستان– نبش میدان الغدیر– دبیرخانه شرکت توزیع نیروی برق استان سمنان سایر اطلاعات و جزئیات مربوط در اسناد مزایده مندرج است.

مزایده شماره ۴۰۳/۰۱۲ فروش سیم مسی اسقاط

ردیف	شرح کالا	مقدار	واحد	قیمت کارشناسی (ریال)	میزان تضمین (ریال)	مهلت خرید اسناد	تاریخ تحویل پاکت‌ها	تاریخ بازگشایی پاکت‌ها الف، ب و ج	مدت اعتبار پیشنهادها
۱	سیم مسی اسقاط	۴۰,۰۰۰	کیلوگرم	۴,۸۰۰,۰۰۰	۷,۸۶۰,۰۰۰,۰۰۰	۱۴۰۳/ ۰۹/ ۱۴	تا پایان وقت اداری ۱۴۰۳/۰۹/۲۵	ساعت ۰۸:۳۰ صبح ۱۴۰۳/ ۰۹/ ۲۶	۱۴۰۳/ ۱۱/ ۲۵

مزایده شماره ۴۰۳/۰۱۳ فروش قرقره چوبی اسقاط

ردیف	شرح کالا	مقدار	واحد	قیمت کارشناسی (ریال)	میزان تضمین (ریال)	مهلت خرید اسناد	تاریخ تحویل پاکت‌ها	تاریخ بازگشایی پاکت‌ها الف، ب و ج	مدت اعتبار پیشنهادها
۱	قرقره چوبی اسقاط	۲۵,۰۰۰	کیلوگرم	۵۷,۰۰۰	۱۴۲,۵۰۰,۰۰۰	۱۴۰۳/ ۰۹/ ۱۴	تا پایان وقت اداری ۱۴۰۳/۰۹/۲۵	ساعت ۰۸:۴۵ صبح ۱۴۰۳/ ۰۹/ ۲۶	۱۴۰۳/ ۱۱/ ۲۵

" روابط عمومی شرکت توزیع نیروی برق استان سمنان "

معاون آبخیزداری اداره کل منابع طبیعی و آبخیزداری استان:

تصویب ۶۱۵ میلیارد ریال اعتبار برای اجرای طرح‌های آبخیزداری استان سمنان

سمنان– خبرنگار روزنامه جمهوری اسلامی: معاون آبخیزداری اداره کل منابع طبیعی و آبخیزداری استان سمنان گفت: ۶۱۵ میلیارد ریال اعتبار از محل منابع ملی، استانی و محرومیت زدایی برای اجرای طرح‌های آبخیزداری این استان مصوب شده است.

محمد راستین در گفت‌وگو با خبرنگاران افزود: ۳۳۳ میلیارد ریال از این اعتبار از محل منابع ملی، ۲۸۲ میلیارد ریال از منابع استانی تخصیص می‌یابد.

وی اضافه کرد: درحال حاضر اجرای ۱۳ طرح آبخیزداری از محل اعتبارات ملی و ۱۸ طرح از محل اعتبارات استانی مصوب شده است که ۳۰ درصد این طرح‌ها با حدود ۲۰ درصد پیشرفت فیزیکی فعال هستند.

معاون آبخیزداری اداره کل منابع طبیعی و آبخیزداری استان سمنان بیان کرد: طرح‌های آبخیزداری از محل منابع استانی شامل ایجاد سازه‌های خشکه چین، گابیونی و ملاتی و طرح‌های در دست اجرا و با استفاده از منابع ملی شامل طرح‌های بیولوژیکی، بیو مکانیکی و مکانیکی است.

راستین افزود: طرح‌های آبخیزداری شامل چهار بخش از جمله مکانیکی شامل ایجاد سازه، بیومکانیکی شامل تراس بندی، بیومکانیکی شامل نهال کاری، بذرکاری، بذرپاشی و کپه کاری و مدیریتی شامل کنترل ورود و خروج دام، چرای دام، کنترل شخم در جهت شیب و اصلاح شخم می‌شود.

وی، کنترل رسوب و افزایش تولید علوفه، نفوذ تدریجی آب در دل خاک، افزایش منابع آبی زیر زمینی، پیشگیری از بروز سیلاب و بروز خسارت به تأسیسات و جمع‌آوری رسوبات خاک از مزایای انجام عملیات آبخیزداری دانست.

در نشست هم‌اندیشی مسئولان دفاتر نمایندگی ولی‌فقیه در دستگاه‌های اجرایی استان مطرح شد:

همه باید برای موفقیت دولت چهاردهم تلاش کنند

سمنان–خبرنگار روزنامه جمهوری اسلامی: نماینده رهبر معظم انقلاب اسلامی در استان سمنان در نشست هم‌اندیشی مسئولان دفاتر نمایندگی ولی‌فقیه در دستگاه‌های اجرایی استان با تأکید بر اهمیت حمایت همگان از دولت چهاردهم اظهار کرد: اصرار مقام معظم رهبری بر حمایت از دولت از این موضوع نشأت می‌گیرد که موفقیت دولت، موفقیت نظام جمهوری اسلامی ایران است.

حجت‌الاسلام مطیعی باتأکید بر اهمیت جهاد تبیین گفت: امیرالمؤمنین علی(ع) فرمود «علیکم بالتواصل والتباذل و ایاکم والتدابر و التقاطع» بر شما باد که پیوندهای دوستی و محبت را محکم کنید و بذل و بخشش را فراموش نکنید و از پشت کردن به یکدیگر و قطع رابطه برحذر باشید!

وی افزود: اگر مسئولان و کارگزاران نظام با یکدیگر در عرصه‌های مختلف، هماهنگی و هم‌افزایی داشته باشند، به وصیت مولای متقیان حضرت علی(ع) عمل کرده‌اند.

امام جمعه سمنان در ادامه با اشاره به تشکیل ستاد هماهنگی پشتیبانی از جبهه‌های مقاومت در استان اظهار کرد: این ستاد هم جمع‌آوری کمک‌های مردمی را تسهیل و تسریع کرد و هم روحیه حمایت همه‌جانبه از جبهه‌های مقاومت را در استان ترویج کرد که لازم است از اقدامات صورت گرفته قدردانی کنیم.

نماینده مقام معظم رهبری در استان ایجاد ترس و رعب در بین ملت‌های آزاده و ضداستکباری را مهمترین هدف اجرای تئوری «مرد دیوانه» توسط دستگاه تبلیغاتی غرب دانست و گفت: رسانه‌های استکباری تلاش می‌کنند این تصویر را در فضای بین‌المللی تثبیت کنند که جبهه مقاومت نابود شده و یا در ضعف و انفعال قرار گرفته، درحالی‌که واقعیت‌های میدان، چیز دیگری را نشان می‌دهد.

وی ایران‌هراسی را از دیگر برنامه‌های دستگاه تبلیغاتی غرب برشمرد و گفت: دشمنان به دروغ می‌گویند ایران به دنبال دستیابی به سلاح هسته‌ای است درحالی‌که دکترین دفاعی و امنیتی ما روشن و شفاف است و البته همانطور که رهبر معظم انقلاب نیز فرمودند هر آنچه که برای مقابله با دشمن لازم باشد حتما انجام می‌دهیم.

رئیس شورای فرهنگ عمومی استان در بخش دیگری از سخنان خود، ارتباط مؤثر با دانشجویان و جوانان را یکی از وظایف مهم مسئولان نهادهای نمایندگی رهبر معظم انقلاب در دانشگاه‌ها دانست و افزود: یکی از مقدمات و لوازم اصلی جهاد تبیین، برقراری ارتباط فعال و مستمر با دانشجویان و جوانان است.

مدیر دفتر حراست توزیع برق استان سمنان خبرداد:

تشدید برخورد با مراکز غیرمجاز استخراج رمزارز

سمنان –خبرنگارروزنامه جمهوری اسلامی: مدیر دفتر حراست و امور محرمانه شرکت توزیع نیروی برق استان سمنان از تشدید برخورد با مراکز غیر مجاز استخراج رمزارز در این استان خبر داد.

علی محمد رئیسیان گفت: در پی رصد و پایش همکاران گروه تست و بازرسی لوازم اندازه گیری و با هماهنگی نیروهای ذیربط از ابتدای سال جاری تاکنون تعداد ۷۱ دستگاه استخراج غیرمجاز رمزارز کشف وضبط شده است.

وی با بیان اینکه تمام مراکز مجاز استخراج نیز در ساعات اوج بار ایام پیک مجاز به استفاده از انرژی برق نیستند افزود: میزان مصرف برق این مراکز نیز به صورت هوشمند توسط مرکز پایش شرکت به صورت دقیق مورد رصد و حُسن انجام دستورالعمل‌های مربوطه مورد بررسی قرار می‌گیرد.

رئیسیان افزود: این تعداد از دستگاه رمزارز کشف شده متعلق به ۱۵ مرکز استخراج (مزرعه) فاقد مجوزهای قانونی بوده که به صورت غیر مجاز از شبکه توزیع برق استفاده می‌نموده که با عنایت به مصرف بسیار بالای این دستگاه‌ها علاوه بر تحمیل ضرر و زیان به زیرساختها و منافع ملی باعث بروز نوسان در شبکه، آسیب به تجهیزات، تأسیسات و لوازم برقی شهروندان می‌شود.

مدیر حراست توزیع برق افزود: از آنجا که این دستگاهها تقریبا معادل مصرف برق ۲۵۰ خانوار خوش مصرف برق در طول شبانه روز مصرف میکنند، برای مقابله با این تهدید نیاز به همراهی و همکاری تمامی شهروندان می‌باشد.

وی درعین حال تصریح کرد: اطلاعات هویتی گزارش دهنگان کاملاً محرمانه حفظ می‌شود و از تمامی شهروندان تقاضا داریم در راستای مسئولیت اجتماعی و همچنین دریافت پاداشهای در نظر گرفته شده برای این بخش موارد مشکوک را از طریق سامانه سمات شرکت توانیر به آدرس www.tavanir.ir/samat و یا شماره پیامک ۳۰۰۰۵۱۲۱ گزارش نمایند.

مهندسی معکوس پلیس برای دستگیری سارقان

رئیس پلیس آگاهی تهران بزرگ از انجام مهندسی معکوس برای دستگیری سارقان خبر داد و گفت: پلیس ابتدا با دستگیری مالخران، به شناسایی و دستگیری سارقان می‌پردازد.

سردار علی ولیپور گودرزی در گفت‌وگو با ایسنا افزود: در بررسی‌های پلیس مشخص شد برخی از واحد صنفی بدون اطلاع از سرقتی بودن جنس دست دوم، اقدام به خرید و فروش آن می‌کنند؛ بر همین اساس با هماهنگی‌های انجام شده با برخی صنوف مانند طلافروشی‌ها، گوشی فروشی‌ها و غیره، دفترچه‌هایی به آنها تحویل داده و مقرر شد هنگام خرید و فروش اموال دست دوم، اطلاعات شخصی فرد فروشنده را در آن ثبت کنند.

وی گفت: در بازدیدهای دوره‌ای همکارانم از صنوف، این دفترچه‌ها مورد بررسی قرار می‌گیرد و

در صورت مشاهده هرگونه مورد مشکوکی، این مسئله مورد بررسی قرار می‌گیرد.

رئیس پلیس آگاهی تهران بزرگ ادامه داد: از آنجایی که برخورد با مالخران بسیار اهمیت دارد؛ پلیس در طرح‌های اخیر خود، به مبارزه با افرادی که خرید اموال سرقتی به شغل آن‌ها مبدل شده است؛ می‌پردازد. باید دقت کنیم که اگر کسی نباشد که جنس سرقتی را از سارقان بخرد؛ قطعا میزان جرائم سرقت کاهش پیدا می‌کند بر همین اساس باید با این افراد برخورد جدی صورت گیرد. ولیپور گودرزی افزود: ما با شناسایی مالخران، می‌توانیم مهندسی معکوس انجام داده و سارقان را به دام بی‌اندازیم. یعنی وقتی در ابتدا مالخر دستگیر می‌شود؛ از طریق روابط وی، سارقانی که با او کار می‌کنند نیز شناسایی و دستگیر می‌شوند.

وی با اشاره به فعالیت برخی دستفروشان در زمینه خرید و فروش اموال سرقتی گفت: پلیس علاوه بر صنوف مختلف، فعالیت دست‌فروشان را نیز زیر نظر دارد و با اشراف پلیسی که در محله‌های مختلف داریم؛ با سارقان و مالخران برخورد می‌کنیم.

جدول ۷۹۶۵

افقی :

۱ - اثری از آندره مالرو - گل شهیدان ۲ - کاستن - ناب ۳ - یادداشت - جدید و امروزی - قدرت وتوان - آکنده ۴ - نقطه و خال - بالا آمدن آب دریا - ضد پشتک - بلندی آسمان ۵ - لال شدن - فقر - جوی آب ۶ - بریدن شاخه های اضافه درخت - چرخ تانک ۷ - سو وارونه - باد سرد - کارمایه ۸ - بستنی به کمر - عقل و خرد ۹ - واحد پول زامبیا - یازده - منقار کوتاه ۱۰ - ملت ها - گناه ۱۱ - واحد تحصیلی - لقب پادشاهان چینی - نوعی موشک ۱۲ - زنبیل - عرصه - ابر رقیق - همراه تب ۱۳ - صدای گوسفند - شتر فربه - واحد اندازه گیری مخابراتی - پرنده دریاچه ۱۴ - بها بازار - تنگه ای در چین ۱۵ - سخی و بخشنده - فیلمی از بهرام توکلی

عمودی :

۱ - بهشت - از انواع مسلسل - علت ۲ - سرگشته - زر خالص - پیرو ۳ - بالای فرنگی - اثر چربی - از شهرهای استان فارس - کلمه همراهی ۴ - کشت به امید باران - سرحد و کناره - قلیان - پرده نقاشی ۵ - همیشه - از سازهای ضربی - باد گرم ۶ - جهانگرد ایران شناس فرانسوی در روزگار صفویان - بخیل ۷ - اشاره به نزدیک - تیم فوتبالی در یونان ۸ - ترمز چارپا - حرف تعجب - بریدن سر قلم نی - همه ۹ - آتش - نگهبانی ۱۰ - نوعی خطمی - اندکس ۱۱ - کرم حشره - تر و تازه - کشور گلها ۱۲ - سلام تلفنی - جمع منت ها - نیتروژن - پرنده آش سرد کن ۱۳ - سارق و دزد - طایفه - تالار بزرگ - رطوبت ۱۴ - دور انداختن - بت و صنم - برگ ۱۵ - عمل جستن - پایتخت قرقیزستان - جفت

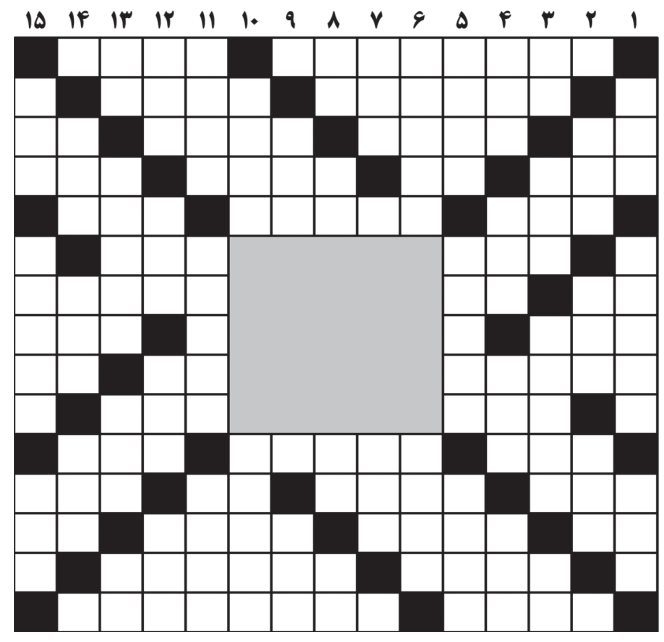

حل جدول ۷۹۶۴

	۱	۲	۳	۴	۵	۶	۷	۸	۹	۱۰	۱۱	۱۲	۱۳	۱۴	۱۵
۱	■	ص	ب	ا	ک	م	ا	ل	ی	■	ل	ح	س	ا	■
۲	ش	■	م	و	ر	و	ث	ی	■	ا	ر	ض	ی	■	ن
۳	ج	ن	■	ل	ن	س	ر	■	و	ا	ز	ر	■	ج	و
۴	ر	س	ل	■	ر	ی	■	خ	ر	ا	ش	■	م	ه	د
۵	■	خ	ر	د	■	و	ی	و	ل	ا	■	ا	ت	ی	■
۶	ا	■	ز	و	ج	■	■	■	■	■	س	ن	ا	■	ت
۷	س	ل	■	د	س	■	■	■	■	■	م	ت	ه	و	ر
۸	پ	و	ل	■	ت	■	■	■	■	■	پ	■	ل	ا	ک
۹	ن	ت	ا	ی	ج	■	■	■	■	■	ا	ت	■	ج	م
۱۰	د	■	ه	و	و	■	■	■	■	■	ش	ی	ب	■	ن
۱۱	■	گ	و	ن	■	ث	م	ر	ا	ت	■	ز	ی	ل	■
۱۲	ه	ا	ر	■	ت	ر	ن	ج	■	و	ی	■	ن	گ	ر
۱۳	ی	و	■	ر	ه	ی	ن	■	م	ا	ر	گ	■	ا	ز
۱۴	ت	■	د	ا	د	ا	■	ف	ی	ل	س	و	ف	■	ت
۱۵	■	م	ه	م	ل	■	ا	خ	ر	ی	ن	ش	ا	م	■

تصادف کامیون با چندین خودرو در اتوبان امام علی(ع) ۷ مصدوم برجا گذاشت

سخنگوی اورژانس استان تهران از تصادف کامیون با چندین خودرو در اتوبان امام علی(ع) خبر داد و گفت: این حادثه سبب مصدومیت هفت نفر شد.

شروین تبریزی در گفتگو با مهر در تشریح جزئیات این حادثه گفت: حوالی ساعت ۳:۲۶ دقیقه بامداد روز جمعه گزارش تصادف یک دستگاه کامیون با چندین خودرو به مرکز ارتباطات اورژانس استان تهران اعلام شد.

وی افزود: با گزارش این حادثه بلافاصله چهار دستگاه آمبولانس به‌محل حادثه در اتوبان امام علی(ع) به سمت جنوب حوالی پل‌محلاتی اعزام شدند.

سخنگوی اورژانس استان تهران اضافه کرد: در این حادثه هفت نفر مصدوم شدند، که چهار نفر در محل درمان و سه نفر دیگر پس‌از اقدامات اولیه توسط کارشناسان اورژانس به بیمارستان‌های امام حسین(ع) و سینا اعزام شدند.

مادر حواس پرت پسرش را در تاکسی تلفنی جاگذاشت!

در یک فیلم منتشر شده، راننده تاکسی پس از پیاده کردن مسافر قبلی و سوار کردن مسافر جدید، متوجه می‌شود که یک پسر بچه در تاکسی جا مانده است. پس از ابراز بی‌اطلاعی مرد جدید، خانمی پشت تلفن از راننده می‌خواهد که پسرش را که فراموش کرده در تاکسی بگذارد، برایش برگرداند.

به گزارش رکنا، در یک فیلم که در فضای مجازی انتشار پیدا کرده راننده تاکسی تلفنی پس از اینکه مسافر قبلی خود را پیاده و مسافر جدیدی را سوار می‌کند، متوجه حضور یک پسر بچه در صندلی عقب تاکسی می‌شود. ابتدا تصور می‌کند که این کودک فرزند همان مسافر قبلی است و او را به اشتباه نمی‌بیند. اما زمانی که مرد جوانی که درحال حاضر در تاکسی است، از شناخت پسر بچه ابراز بی‌اطلاعی کرده و می‌گوید که او هیچ ارتباطی با کودک ندارد، راننده نگران می‌شود.

در همین لحظه، گوشی تلفن راننده زنگ می‌خورد و خانمی پشت خط از او می‌خواهد که پسرش را که در تاکسی جا مانده، برایش برگرداند.

این صحنه باعث بوجود آمدن سؤالی عجیب و شوکه‌کننده در ذهن مخاطب می‌شود: چگونه ممکن است یک مادر فرزند خود را فراموش کرده و آن را در تاکسی جا بگذارد؟

تأکید شهردار منطقه یک بر افزایش ایستگاه‌های محلی دپوی شن

هادی حق بین شهردار منطقه یک در بازدید از سایت‌های برف روبی، افزایش ایستگاه‌های محلی دپوی کیسه‌های شن را مورد تأکید قرار داد.

هادی حق بین گفت: با توجه به وسعت منطقه یک و وجود بافت‌های کوچه باغی و پرشیب نیاز است محل‌های دپوی شن افزایش یابد تا شهروندان بتوانند در صورت نیاز سریع به کیسه‌های شن دسترسی پیدا کنند.

حق بین همچنین به استفاده از روش محلول پاشی در برفروبی محورهای بزرگراهی اشاره کرد و گفت: این محورها به عنوان شریان‌های اصلی نیاز است به سرعت با پخش محلول برف روبی شوند تا در تردد شهروندان مشکلی ایجاد نشود.

منطقه یک دارای یک سایت مرکزی،۱۰ سایت اصلی و ۱۵ سایت فرعی است که از ۱۵ مهر در نواحی دهگانه تجهیز و آماده بارش برف شدند و تاکنون بیش از ۹ هزار تن شن مخصوص دپو و کیسه‌های شن نیز در ۲۰۰ نقطه منطقه جانمایی شده‌اند که این تعداد حداقل به ۵۰۰ نقطه خواهد رسید.

صدای شما

تلفن تماس ۹ - ۷۷۶۴۴۴۲۰ (داخلی۳۴)
همه روزه بجز پنجشنبه‌ها ازساعت۱۰/۳۰ تا ۱۲

***نادری:** چرا وزارت ارتباطات فکری به حال سرعت پایین اینترنت نمی‌کند؟ مردم تا کی باید با این وضعیت کنار بیایند؟

نامه های شما

خوانندگان محترم لطفا نامه های خود را حداکثر در یک صفحه با خط خوانا با قید نام - نشانی و تلفن تماس ارسال نمایید

فکری به حال ترافیک سنگین میدان سبلان کنید!

مسیر میدان سبلان که به اتوبان صیاد شمال راه داشت چند وقتی است که بسته شده. ظاهراً این اقدام بخاطر انجام عملیات عمرانی در این محدوده است. اما مشکلی که در این خصوص وجود دارد ترافیک سنگیی است که به دلیل بسته شدن سبلان به صیاد ایجاد می‌شود. این ترافیک در اوایل صبح و به هنگام تعطیلی اداره‌ها به اوج خود می‌رسد و مسافت ۲۰ دقیقه‌ای باید در مدت زمان ۴۵ دقیقه طی شود. از مسئولین و نهادهای مربوطه درخواست داریم فکری به حال این مسئله بکنند و سرعت عملیات عمرانی خود را افزایش دهند این مشکل هرچه زودتر حل شود.

یک شهروند

اقدام خیرخواهانه حسن یزدانی برای زندانیان

حسن یزدانی برای آزادی زندانیان موتور خود را به مزایده گذاشت.

حسن یزدانی موتورسیکلتی را که به عنوان هدیه نقره المپیک دریافت کرده بود برای آزاد کردن زندانیان به حراج گذاشت.

در بخشی از پیامی که وی به همرا یک ویدئو منتشر کرده آمده است:« خوشحالم که می‌توانم با یک حرکت کوچک، در کنار شما قدمی برای آزادسازی زندانیان جرائم غیرعمد بردارم.

تصمیم گرفتم موتورسیکلتی که به عنوان هدیه مدال آوری درالمپیک دریافت کرده‌ام برای این هدف خیرخواهانه به حراج بگذارم.

قیمت این موتورسیکلت ۴۰۰ میلیون است. اما قیمت پایه این حراج ۵۰۰ میلیون تومان تعیین شده و امیدوارم با همراهی شما عزیزان، بتوانم مبلغ بیشتری جمع‌آوری کنم تا افراد بیشتری به آغوش خانواده‌هایشان برگردند.

این اقدام تنها با کمک و حمایت شما به نتیجه میرسد. ازهرکسی که امکانش را دارد دعوت می‌کنم که دراین کارخیر شریک بشوند. برای اطلاعات بیشتر و شرکت درحراج، لطفا مبالغ مورد نظر خودتون را از طریق راه‌های ارتباطی درج شده در پست به اطلاع ما برسانید تا بتونیم از بالاترین قیمت پیشنهادی بیشترین افرادی که ممکنه رو تا شب عید به آغوش خانواده‌هاشون برگردانیم.»

به حسن یزدانی، دارنده مدال نقره و حسن رنگرز، سرمربی تیم ملی کشتی فرنگی حواله خرید موتورسیکلت ۲۵۰ سی‌سی و دوچرخه به عنوان پاداش مدال المپیک پاریس اهدا شده بود.

سازمان آگهی های روزنامه جمهوری اسلامی آماده دریافت آگهی از همشهریان گرامی میباشد

تلفن تماس: ۷۷۶۴۴۴۱۰ و ۷۷۶۴۴۴۱۱ نمابر: ۷۷۶۴۴۴۱۲
۹-۷۷۶۴۴۴۲۰ داخلی ۷۸ و ۷۷

خوانندگان عزیز می‌توانند برای ارائه نظرات پیشنهادات و انتقادات خود از طریق شماره تلفن ۷۷۶۴۴۴۰۹ با روابط عمومی روزنامه جمهوری اسلامی تماس حاصل نمایند

آگهی موضوع ماده ۳ قانون و ماده ۱۳ آیین نامه قانون تعیین تکلیف وضعیت ثبتی و اراضی و ساختمانهای فاقد سند رسمی حوزه ثبتی شهرستان جوین استان خراسان رضوی

۱ - برابر رای شماره ۱۴۰۳۶۰۳۰۶۰۱۹۰۰۳۱۶۰ تاریخ ۱۴۰۳/۰۷/۲۹ و به کلاسه ۱۴۰۲/۳۹۰ تصرفات مالکانه بلامعارض آقای محمود کریم آبادی فرزند اکبر به نشانی جوین روستای کریم آباد در یک قطعه زمین مزروعی به مساحت ۴۰۷,۲۳ مترمربع پلاک ۴۴۰ فرعی از ۱۵۴ اصلی اراضی کریم آباد واقع در بخش ۷ حوزه ثبتی جوین خریداری از مالک رسمی آقای علی کریم آبادی فرزند حسین کسر و محرز گردیده است.

۲ - برابر رای شماره ۱۴۰۳۶۰۳۰۶۰۱۹۰۰۳۰۶۱ تاریخ ۱۴۰۳/۰۷/۲۸ و به کلاسه ۶۸۵/۱۴۰۲ تصرفات مالکانه بلامعارض آقای محمدعلی برغمدی فرزند سلیمان به نشانی جوین روستای برغمد در یک قطعه زمین مزروعی به مساحت ۸۴۷۸,۰۶ مترمربع از ۱۳۴ اصلی اراضی سیدآباد بخش ۷ حوزه ثبت ملک جوین و از محل مالکیت رسمی آقای عباس برغمدی فرزند سلیمان کسر و محرز گردیده است.

۳ - برابر رای شماره ۱۴۰۳۶۰۳۰۶۰۱۹۰۰۳۴۳۰ مورخ ۱۴۰۳/۰۸/۱۴ به کلاسه ۱۴۰۳/۲۰۵ تصرفات مالکانه بلامعارض آقای اصغر ارجمند نژاد فرزند براتعلی بشماره شناسنامه ۷۱۸ صادره از جوین در یک قطعه زمین مزروعی به مساحت ۵۵۶,۵۴ مترمربع از پلاک ۱۲ فرعی از ۷۷ اصلی اراضی فوق نقاب واقع در در بخش ۷ جوین و از مالکیت مشاعی آقای غلامعلی نقابی فرزند علی اکبر محرز و کسر گردیده است.

۴ - برابر رای شماره ۱۴۰۳۶۰۳۰۶۰۱۹۰۰۴۳۱۳ مورخ ۱۴۰۳/۰۸/۱۳ به کلاسه ۱۳۹۸/۰۸ تصرفات مالکانه بلامعارض اداره اوقاف وامور خیریه جوین در یک قطعه زمین مزروعی به مساحت ۹۱۴۵۲,۶۵ مترمربع از پلاک ۲ اصلی اراضی شاهواج واقع در بخش ۷ جوین و از مالکتی مشاعی خریداری از مالک رسمی آقایان یحیی محمدزاده و بیژن ملک زاده فرزند حسین محرز گردیده است.

۵ - برابر آرای ۱۴۰۳۶۰۳۰۶۰۱۹۰۰۳۷۵۲، ۱۴۰۳۶۰۳۰۶۰۱۹۰۰۳۷۴۵ مورخ ۱۴۰۳/۰۹/۰۳ به کلاسه ، ۳۰۰، ۱۴۰۳/۳۰۱ تصرفات مالکانه بلامعارض آقایان مجید عنابستانی فرزند محمدعلی نسبت به چهاردانگ مشاع و آقای عباس لطفی کیوانلو فرزند محمدرحیم نسبت به دو دانگ مشاع از یک قطعه زمین مزروعی به مساحت ۵۹۳۷ مترمربع از پلاک ۴ اصلی اراضی یام واقع در بخش ۷ جوین و ازمالکیت مشاعی آقای عبدالکریم شریعتداری فرزند ابوالفضل محرز و کسر گردیده است.

۶ - برابر رای شماره ۱۴۰۳۶۰۳۰۶۰۱۹۰۰۳۷۳۴ مورخ ۱۴۰۳/۰۹/۰۲ به کلاسه ۱۴۰۳/۲۲۰ تصرفات مالکانه بلامعارض آقای عیسی سردارابادی فرزند عبداله به نشانی جوین محله سردارآباد در یک قطعه زمین مزروعی به مساحت ۹۸۳ مترمربع از پلاک ۲ فرعی از ۱۲۹ اصلی اراضی رحیم آباد واقع در بخش ۷ جوین و ازمالکیت مشاعی آقای عباسعلی سردارآبادی فرزند درویش حسن محرز و کسر گردیده است.

۷ - برابر آرای ۱۴۰۳۶۰۳۰۶۰۱۹۰۰۳۲۱۶ و ۱۴۰۳۶۰۳۰۶۰۱۹۰۰۳۲۰۷ مورخ ۱۴۰۳/۰۸/۰۲ به کلاسه ۱۴۰۲/۳۳۱ و ۱۴۰۲/۳۲۷ ، تصرفات مالکانه بلامعارض خانم صنم پاریاد فرزند عبدالرسول به نشانی جوین روستای کریم آباد در ۲ قطعه زمین مشجر قطعه اول به مساحت ۴۷۵۶,۴۸ مترمربع قطعه دوم مشجر به مساحت ۵۸۵۵,۸۹ مترمربع از پلاک ۴۴۰ فرعی از ۱۵۴ اصلی اراضی کریم آباد واقع در بخش ۷ جوین از مالکیت مشاعی ابوالقاسم بلوریه ، جان میرزا ایمانی ، علی اکبر کریم آبادی محرز و کسر گردیده است.

۸ - برابر رای شماره ۱۴۰۳۶۰۳۰۶۰۱۹۰۰۳۲۲۱ مورخ ۱۴۰۳/۰۸/۰۲ به کلاسه ۱۴۰۲/۳۳۰ تصرفات مالکانه بلامعارض آقای مهدی چوبداری فرزند حسن به نشانی جوین روستای کریم آباد در یک قطعه زمین مشجربه مساحت ۹۰۵۰,۶۷ مترمربع از پلاک ۴۴۰ فرعی از ۱۵۴ اصلی اراضی کریم آباد واقع در بخش ۷ جوین از مالکیت مشاعی ابوالقاسم بلوریه ، جان میرزا ایمانی ، علی اکبر کریم آبادی محرز و کسر گردیده است.

۹ - برابر آرای ۱۴۰۳۶۰۳۰۶۰۱۹۰۰۳۱۹۰ ، ۱۴۰۳۶۰۳۰۶۰۱۹۰۰۳۱۸۴ مورخ ۱۴۰۳/۰۸/۰۲ به کلاسه ۱۴۰۲/۳۳۴ ، ۱۴۰۲/۳۳۵ تصرفات مالکانه بلامعارض آقای علی اصغر چوبداری فرزند ابوالقاسم به نشانی جوین روستای کریم آباد در ۲ قطعه زمین مشجر قطعه اول به مساحت ۴۶۰۷,۲۷ مترمربع قطعه دوم به مساحت ۹۱۳۵,۲۰ مترمربع از پلاک ۴۴۰ فرعی از ۱۵۴ اصلی اراضی کریم آباد واقع در بخش ۷ جوین و از مالکیت مشاعی آقایان ابوالقاسم بلوریه فرزند ناصر و جان محمد میرزا ایمانی فرزند سبحان و علی کریم آبادی فرزند حسن محرز و کسر گردیده است.

۱۰ - برابر آرای ۱۴۰۳۶۰۳۰۶۰۱۹۰۰۳۲۳۶ ، ۱۴۰۳۶۰۳۰۶۰۱۹۰۰۳۲۳۱ ، ۱۴۰۳۶۰۳۰۶۰۱۹۰۰۳۲۲۶ تصرفات مالکانه بلامعارض آقای ابراهیم کریم آبادی فرزند غلامحسین به نشانی جوین روستای کریم آباد در ۳ قطعه زمین مشجر مجموعا به مساحت ۲۵۴۰۳,۷۶ مترمربع از پلاک ۴۴۰ فرعی از ۱۵۴ اصلی اراضی کریم آباد واقع در بخش ۷ جوین و از مالکیت مشاعی آقای غلامحسین کریم آبادی فرزند قاسم محرز و کسر گردیده است

۱۱ - برابر رای شماره ۱۴۰۳۶۰۳۰۶۰۱۹۰۰۲۸۳۷ مورخ ۱۴۰۳/۰۷/۲۱ به کلاسه ۱۴۰۳/۱۲۷ تصرفات مالکانه بلامعارض خانم ملیحه عباس اباد عربی فرزند علی اکبر بشماره شناسنامه ۶۶۰ صادره از اسفراین در یک قطعه زمین مزروعی به مساحت ۳۰۹,۵۰ مترمربع از پلاک ۸۲ اصلی اراضی جنت آباد واقع در بخش ۷ جوین از مالکیت مشاعی آقای علی محمد کلاته آقامحمد فرزند اله وردی محرز و کسر گردیده است.

۱۲ - برابر رای شماره ۱۴۰۳۶۰۳۰۶۰۱۹۰۰۲۶۲۳ مورخ ۱۴۰۳/۰۷/۱۰ به کلاسه ۱۴۰۳/۱۷۷ تصرفات مالکانه بلامعارض متقاضی آقای مجید عرب فرزند رضا به نشانی جوین روستای کلاته عرب در یک قطعه زمین مشجر به مساحت ۸۶۳۳,۸۶ مترمربع پلاک از ۴۲۷ فرعی از ۱۴۰ اصلی اراضی ابراهیم آباد واقع در بخش ۷ جوین از مالکیت مشاعی خود متقاضی و سهم مشاعی آقای رضا عرب فرزند صفرعلی محرز و کسر گردیده است.

۱۳ - برابر آرای ۱۴۰۳۶۰۳۰۶۰۱۹۰۰۲۶۱۹ ، ۱۴۰۳۶۰۳۰۶۰۱۹۰۰۲۶۲۱ مورخ ۱۴۰۳/۰۷/۱۰ به کلاسه ، ۱۴۰۳/۱۷۸،۱۸۱ تصرفات مالکانه بلامعارض آقای حمید عرب فرزند رضا به نشانی جوین روستای کلاته عرب در ۲ قطعه زمین مشجر قطعه اول به مساحت ۱۸۰۱۴,۳۷ مترمربع قطعه دوم به مساحت ۹۵۴۱,۲۸ مترمربع از پلاک ۴۲۷ فرعی از ۱۴۰ اصلی اراضی ابراهیم آباد واقع در بخش ۷ جوین از مالکیت مشاعی خود متقاضی محرز و کسر گردیده است

۱۴ - برابر آرای ۱۴۰۳۶۰۳۰۶۰۱۹۰۰۲۶۶۱ ، ۱۴۰۳۶۰۳۰۶۰۱۹۰۰۲۶۶۵ مورخ ۱۴۰۳/۰۷/۱۱ به کلاسه ۱۴۰۳/۲۰۷،۲۱۲ تصرفات مالکانه بلامعارض آقای محمودرضا نقابی فرزند غلامحسین به نشانی جوین - نقاب در ۲ قطعه زمین مزروعی قطعه اول به مساحت ۱۸۹,۸۰ مترمربع قطعه دوم به مساحت ۲۲۱,۳۱ مترمربع از پلاک۱۰۷ فرعی از ۷۰ اصلی اراضی ملایجرد واقع در بخش ۷ جوین از مالکیت مشاعی پدر متقاضی محرز و کسر گردیده است.

۱۵ - برابر رای شماره ۱۴۰۳۶۰۳۰۶۰۱۹۰۰۲۶۷۰ مورخ ۱۴۰۳/۰۷/۱۱ به کلاسه ۱۴۰۳/۲۱۰ تصرفات مالکانه بلامعارض آقای موسی الرضا نقابی فرزند غلامحسین به نشانی جوین - نقاب در یک قطعه زمین مزروعی به مساحت ۲۰۵,۷۰ مترمربع از پلاک۱۰۷ فرعی از ۷۰ اصلی اراضی ملایجرد واقع در بخش ۷ جوین از مالکیت مشاعی پدر متقاضی محرز و کسر گردیده است.

۱۶ - برابر رای شماره ۱۴۰۳۶۰۳۰۶۰۱۹۰۰۲۶۷۴ مورخ ۱۴۰۳/۰۷/۱۱ به کلاسه ۱۴۰۳/۲۰۹ تصرفات مالکانه بلامعارض آقای سعیدرضا نقابی فرزند غلامحسین به نشانی جوین - نقاب در یک قطعه زمین مزروعی به مساحت ۱۹۰,۲۳ مترمربع از پلاک۱۰۷ فرعی از ۷۰ اصلی اراضی ملایجرد واقع در بخش ۷ جوین از مالکیت مشاعی پدر متقاضی محرز و کسر گردیده است

۱۷ - برابر رای شماره ۱۴۰۳۶۰۳۰۶۰۱۹۰۰۲۶۶۳ مورخ ۱۴۰۳/۰۷/۱۱ به کلاسه ۱۴۰۳/۲۱۳ تصرفات مالکانه بلامعارض آقای مرتضی نقابی فرزند غلامحسین به نشانی جوین - نقاب در یک قطعه زمین مزروعی به مساحت ۲۵۴,۶۸ مترمربع از پلاک۱۰۷ فرعی از ۷۰ اصلی اراضی ملایجرد واقع در بخش ۷ جوین از مالکیت مشاعی پدر متقاضی محرز و کسر گردیده است.

۱۸ - برابر رای شماره ۱۴۰۳۶۰۳۰۶۰۱۹۰۰۲۶۸۱ مورخ ۱۴۰۳/۰۷/۱۱ به کلاسه ۱۴۰۳/۲۰۸ تصرفات مالکانه بلامعارض خانم نرجس نقابی فرزند غلامحسین به نشانی جوین - نقاب در یک قطعه زمین مزروعی به مساحت ۱۲۰,۴۱ مترمربع از پلاک۱۰۷ فرعی از ۷۰ اصلی اراضی ملایجرد واقع در بخش ۷ جوین از مالکیت مشاعی پدر متقاضی محرز و کسر گردیده است.

۱۹ - برابر رای شماره ۱۴۰۳۶۰۳۰۶۰۱۹۰۰۲۶۶۸ مورخ ۱۴۰۳/۰۷/۱۱ به کلاسه ۱۴۰۳/۲۱۴ تصرفات مالکانه بلامعارض خانم عصمت لشکری کلاته سنجر فرزند گل حسن به نشانی جوین - نقاب در یک قطعه زمین مزروعی به مساحت ۱۲۰,۴۱ مترمربع از پلاک۱۰۷ فرعی از ۷۰ اصلی اراضی ملایجرد واقع در بخش ۷ جوین از مالکیت مشاعی آقای ارجوعلی نقابی فرزند اجاق قلی و سایر مالکین ثبتی محرز و کسر گردیده است.

۲۰ - برابر آرای ۱۴۰۳۶۰۳۰۶۰۱۹۰۰۲۵۹۴ ، ۱۴۰۳۶۰۳۰۶۰۱۹۰۰۲۵۹۶ مورخ ۱۴۰۳/۰۷/۱۰ به کلاسه ۱۴۰۳/۱۶۱،۱۶۰ تصرفات مالکانه بلامعارض آقای جابر کلاته آقامحمدی فرزند علی اصغر به نشانی جوین کلاته آقامحمد در ۲ قطعه زمین مزروعی قطعه اول به مساحت ۲۱۱,۸۹ مترمربع قطعه دوم به مساحت ۳۴۳ مترمربع از پلاک ۲ فرعی از ۷۸ اصلی اراضی برجنگ واقع در بخش ۷ جوین از مالکیت مشاعی آقای اروجعلی نقابی فرزند اجاق قلی و سایر مالکین ثبتی محرز و کسر گردیده است.

۲۱ - برابر رای شماره۱۴۰۳۶۰۳۰۶۰۱۹۰۰۲۲۲۵مورخه ۱۴۰۳,۰۶,۱۶ به کلاسه ۱۴۰۳,۱۵۷ تصرفات مالکانه بلامعارض آقای خداداد زرقانی فرزند علی محمد بنشانی نقاب روستای قزلقارشی در یک واحد دامداری به مساحت ۲۵۰۲,۳۳ مترمربع قسمتی از پلاک ۲۴۷ فرعی از ۳۷ اصلی واقع دراراضی قزلقارشی بخش۷حوزه ثبتی جوین وازمحل مالکیت اقای حجی حسین سلیمان پوراسماعیل ابادی فرزند فرج اله کسرو محرز گردیده است.

۲۲ - برابر رای شماره ۱۴۰۳۶۰۳۰۶۰۱۹۰۰۳۳۲۷ مورخ ۱۴۰۳/۰۸/۰۸ به کلاسه ۱۴۰۳/۳۶ تصرفات مالکانه بلامعارض آقای محمد حسن نقابی فرزند علی اصغر به نشانی جوین - نقاب در یک قطعه زمین مزروعی به مساحت ۱۰۲۳,۸۸ مترمربع از پلاک فرعی از ۴ اصلی اراضی یام واقع در بخش ۷ جوین از مالکیت مشاعی آقای قربانعلی نقابی فرزند گل محمد محرز و کسر گردیده است.

۲۳ - برابر رای شماره ۱۴۰۳۶۰۳۰۶۰۱۹۰۰۳۳۳۳ مورخ ۱۴۰۳/۰۸/۰۸ به کلاسه ۱۴۰۳/۴۰ تصرفات مالکانه بلامعارض خانم فاطمه ملایجردی فرزند عیسی به نشانی جوین - نقاب در یک قطعه زمین مزروعی به مساحت ۱۵۶۲۲,۶۷ مترمربع از پلاک فرعی از ۴ اصلی اراضی یام واقع در بخش ۷ جوین از مالکیت مشاعی آقای قربانعلی نقابی فرزند گل محمد محرز و کسر گردیده است.

۲۴ - برابر آرای ۱۴۰۳۶۰۳۰۶۰۱۹۰۰۳۳۹۰ ، ۱۴۰۳۶۰۳۰۶۰۱۹۰۰۳۳۹۲ مورخ ۱۴۰۳۶۰۳۰۶۰۱۹۰۰۳۲۲۶ تصرفات مالکانه بلامعارض آقای مرتضی نقابی فرزند غلامحسین به نشانی جوین - نقاب در یک قطعه زمین مزروعی به مساحت ۲۵۴,۶۸ مترمربع از پلاک۱۰۷ فرعی از ۷۰ اصلی اراضی ملایجرد واقع در بخش ۷ جوین از مالکیت مشاعی پدر متقاضی محرز و کسر گردیده است.

۲۵ - برابر رای شماره ۱۴۰۳۶۰۳۰۶۰۱۹۰۰۳۲۹۴ مورخ ۱۴۰۳/۰۸/۰۷ به کلاسه ۱۴۰۲/۵۱۷ تصرفات مالکانه بلامعارض خانم سمانه رهبر باغبانی فرزند علی به نشانی جوین - روستای انداده در یک قطعه زمین مزروعی به مساحت ۲۱۴,۵۴ مترمربع از پلاک ۲۸ اصلی اراضی میان آباد واقع در بخش ۷ جوین از مالکیت مشاعی آقای غلامحسین جغتایی فرزند میرزا آقا محرز و کسر گردیده است. لذا به منظور اطلاع عموم مراتب در دو نوبت به فاصله ۱۵ روز آگهی می شود در صورتی که اشخاص نسبت به مالکیت متقاضیان اعتراضی دارند می توانند از تاریخ انتشار اولین آگهی به مدت دو ماه اعتراض خود را به این اداره تسلیم و پس از اخذ رسید، ظرف مدت یک ماه از تاریخ تسلیم اعتراض، داخواست خود را به مراجع قضایی تقدیم نمایند.بدیهی است در صورت انقضای مدت مذکور و عدم وصول اعتراض طبق مقررات سند مالکیت صادر خواهد شد.

تاریخ انتشار نوبت اول : ۱۴۰۳/۰۹/۱۰
تاریخ انتشار نوبت دوم : ۱۴۰۳/۰۹/۲۵

عباس تجلی
رئیس اداره ثبت اسناد و املاک جوین

آگهی رسمی شرکت مرجان نور بوشهر (سهامی خاص) ثبت شده بشماره ۱۶۶۱ و شناسه ملی ۱۰۸۶۰۰۱۶۶۶۷ به استناد نامه شماره ۹۲۱۰۱۱۷۷۳۸۱۰۱۴۵۶ - ۱۳۹۲/۱۲/۲۰ و دادنامه شماره ۱۰۱۰۰۳۳۰ ۹۲۰۹۹۷۷۷ مورخ ۱۳۹۲/۴/۲۲ شعبه اول دادگاه حقوقی بوشهر و شماره ۹۲۰۹۹۷۷۷۴۰۳۰۱۱۹۷ مورخ ۱۳۹۲/۱۱/۱۳ شعبه سوم دادگاه تجدید نظر استان بوشهر از صورتجلسه مجمع عمومی فوق العاده مورخ ۱۳۸۳/۲/۵ به بعد ابطال گردید.

سهراب خواجه– رئیس اداره ثبت اسناد شهرستان بوشهر

آگهی مزایده اموال منقول (اسناد ذمه‌ای)

موضوع پرونده اجرایی کلاسه ۱۴۰۳۰۰۲۲۷ متشکله در واحد اجرای ثبت مشگین شهر بر له : خانم بتول کولیوند نام پدر محمد تاریخ تولد ۱۳۵۸/۱۱/۰۲ شماره ملی ۳۹۷۸۲۳۱۸۰۸ شماره شناسنامه ۱۵۱۵۸ و بر علیه : آقای رضاحسین کولیوند نام پدر غلامحسین تاریخ تولد ۱۳۵۱/۰۷/۰۱ شماره ملی ۵۸۴۹۵۲۲۲۷۱ شماره شناسنامه ۲۳۲ به موجب پرونده اجرایی به شماره کلاسه ۱۴۰۳۰۰۲۲۷ ششدانگ یکدستگاه خودروی نیسان کامیونت رنگ آبی مدل ۱۳۸۲ به شماره شاسی : D۱۱۸۹۶ به شماره موتور ۲۱۳۸۹۸ - Z۲۴ به شماره انتظامی ایران ۲۸- ۵۳۳ د ۱۵ به مالکیت آقای رضا حسین کولیوند نام پدر غلامحسین تاریخ تولد ۱۳۵۱/۰۷/۰۱ شماره ملی ۵۸۴۹۵۲۲۲۷۱ شماره شناسنامه ۲۳۲ که باستناد گزارش از کارشناس خبره در رشته تصادفات و امور فنی خودرو در مورخ ۱۴۰۳/۰۵/۱۰ توصیف اجمالی خودرو : وضعیت ظاهری و فنی خودرو در بازدید فنی اتاق ، پرچ پلاکت مشخصات اتاق در سینی جلو و پشت صندلی راننده غیر فابریک بوده و شماره اتاق با مشخصات آن مغایر میباشد که نشان از تعویض اتاق به صورت غیرقانونی میباشد و در سند خودرو قید نگردیده شیشه جلو شکستگی دارد ، درب موتور آفتاب سوختگی دارد . درب سمت راست و چپ دارای و زنگ

عضو هیئت علمی مرکز تحقیقات راه، مسکن و شهرسازی:

۵۰ درصد سکونتگاه‌های جمعیتی ایران روی پهنه‌های فرونشست است

عضـو هیئت علمی مرکز تحقیقات راه، مسـکن و شهرسـازی گفت: حدود ۵۰ درصد سـکونتگاه‌های جمعیتی ایران روی پهنه‌های فرونشسـت یا در مجاورت آن واقع شده‌اند.

علی بیت‌اللهی در گفت‌وگو با خبرگزاری تسنیم، اظهار کرد: به طور کلی بررسی‌ها در سطح جهانی نشان داده که حدود سه تا پنج درصد پهنه‌های فرونشست زمین در کل دنیا نرخ فرونشست‌شـان بالای ۱۰ سانتی‌متر دارند و بقیه پهنه‌ها معمولاً اعداد فرونشست پایین‌تری دارند.

بیت‌اللهی افزود: نکته مهم این است که در کشور ما، در ۱۱ استان این عدد بالای ۱۰ سـانتی‌متر است. فرونشست در این ۱۱ استان هم تنها در یک نقطه نیست و در چند نقطه از هر استان، فرونشست به بیش از ۱۰ سانتی‌متر در سال می‌رسد.

وی گفت: از نظر تعدد پهنه‌های فرونشسـت در اسـتان‌های مختلف، ایران رتبه اول جهانی را دارد. از نظر عدد فرونشسـت، جزو سه کشور اول دنیا هستیم و از نظر وسـعت درگیری سکونتگاه‌های شهری و روستایی نیز، اولین کشور دنیا از نظر خطر فرونشست زمین هستیم.

رئیس بخش زلزله‌شناسـی مهندسـی و خطرپذیری مرکز تحقیقات راه، مسکن و شهرسـازی با اشـاره به این‌که بیشـترین مقدار عدد فرونشسـت زمین در استان کرمان اسـت، افزود: در ۷ کیلومتری جنوب غربی بهرمان، فرونشست به بالای ۴۰ سـانتی‌متر در سال می‌رسد. در رتبه‌های بعدی، از جنوب استان البرز، محدوده دشت هشـتگرد و قشلاق به سـمت اشتهارد و دشت قزوین با عدد حدود ۳۷ سانتی‌متر در سـال قرار دارند. بیت‌اللهی ادامه داد: در شـمال غربی خراسـان رضوی، فرونشست حدود ۲۲ سـانتی‌متر و در استان گلستان حدود ۱۷ سانتی‌متر است. در جنوب غربی تهران بزرگ، عدد فرونشسـت زمین به ۲۰ سـانتی‌متر در سال می‌رسد. وی گفت: به طور کلی، در تمامی اسـتان‌های کشـور به جز اسـتان گیلان، پهنه‌ها و لکه‌های فرو نشسـتی شناسایی شده و به نقشه در آمده است. بیشترین وسعت پهنه‌های فرو نشسـتی در استان خراسان است. بعد از آن، اسـتان‌های فارس، کرمان، اصفهان و تهران به ترتیب در معرض فرونشست قرار دارند.

بیت‌اللهـی تأکید کرد: با این تفاسـیر حدود ۵۰ درصد سـکونتگاه‌های جمعیتی کشور روی پهنه‌های فرونشست یا در مجاورت آن واقع شده‌اند. شاید گفته شود که نزدیک به ده درصد مساحت کل کشور مشمول مساحت پهنه‌های فرونشست است، اما این ده درصد، همان مناطق مرغوب و اراضی هموار اسـت که بیشـتر شهرها در مجاورت یا روی آن واقع شـده‌اند. به همین دلیل، جمعیت بیشتری در معرض خطر قرار گرفته‌اند.

وی گفت: زیرساخت‌های اصلی کشور شامل خطوط انتقال نفت، پتروشیمی، گاز، خطوط انتقال آب و فاضلاب، دکل‌های انتقال نیرو، جاده‌ها، راه‌آهن‌ها و فرودگاه‌ها، به طور گسـترده‌ای در تلاقی با پهنه‌های فرونشسـت زمین واقع شده‌اند. بیت‌اللهی افزود: بررسـی ریسـک فرونشست در شـهرهای مختلف نشـان می‌دهد که شهر اصفهان، به دلیل قرارگیری کامل محدوده شـهری آن در پهنه فرونشست، بالاترین ریسک شهری فرونشست زمین را دارد.

اتاق اصناف:

اغلب تخفیف‌های مربوط به «جمعه سیاه»، غیر واقعی و نامتعارف است

اتـاق اصناف ایران با صـدور اطلاعیه‌ای اغلب تخفیف‌های مربـوط به حراج‌ها کالاها در «جمعه سیاه» را غیر واقعی و نامتعارف اعلام کرد.

اتاق اصناف ایران با صدور اطلاعیه‌ای درباره تشدید نظارت و بازرسی از بازار به مناسـبت ۹ آذر (حراج جمعه) اعلام کرد که با توجه به نزدیکی به سـال نو میلادی و آغاز فروش‌های ویژه و تخفیفات مناسبتی به خصوص در ۹ آذر ماه (حراج جمعه) در اکثر کشـورها و به تبع آن در ایران، از آنجایی که طی بررسی‌های صورت گرفته اغلب تخفیفات اعمال شـده غیرواقعی و نامتعارف هستند؛ لذا گشت‌های مشترک با همکاری سـازمان‌های ذی مدخل به منظور پایش و نظارت دقیق بر شـبکه صنفی مربوطه (فضای مجازی و حقیقی) برگزار خواهد شد.

در صورت مشاهده تخلفات احتمالی (برگزاری حراج بدون رعایت ضوابط قانونی، تخفیفات غیر واقعی، عدم رعایت درصد سـود قانونـی و ...) برخورد قانونی انجام خواهد شـد. همچنین از شهروندان تقاضا می‌شود از حراجی‌های دارای مجوز، خرید کنند تا متضرر نشوند.

دکتر راغفر استاد اقتصاد:

افزایش قیمت، تنها راه حل ناترازی بنزین نیست

حسین راغفر، استاد اقتصاد درباره راهکارهای حل مشکل ناترازی بنزین بجز افزایش قیمت گفت: اینکه دولت قرار اسـت قیمت بنزین را افزایش دهد و اینکه گفته شـده گزینـه دیگری ندارد، به نظر من سـخن درستی نیست و گزینه‌های متعددی برای دولت وجود دارد.

وی گفت: اما واقعیت این اسـت که دولت اختیار تصمیم‌گیری درباره همین مسئله یعنی افزایش قیمت بنزیـن را هم نـدارد والا گزینه‌های متعـددی وجود دارد. یکی از آنها این اسـت که روزانه ۲۰ میلیون لیتر سـوخت در کشور قاچاق می‌شـود. اگر اراده‌ای برای مهار این قاچاق وجود داشـته باشد صرفه‌جویی بسیار بزرگی در حامل‌های انرژی و سوخت در کشور صورت می‌گیرد و این می‌تواند منبع درآمد بزرگی برای کشور و دولت باشد ولی دولت اختیاری برای حل این مسئله ندارد.

راغفر افزود: چون نمی‌تواند این مسـئله و مشکل قاچـاق را مهار کنـد، هزینه‌هایش بر سـر مردم آوار می‌شـود و دولـت به بیـان اینکه ما گزینـه دیگری نداریم، این مسئله را مطرح می‌کند که موجب افزایش قیمت حامل‌های انرژی می‌شود.

به نظر این استاد اقتصاد دومین گزینه‌ای که دولت دارد گسـترش حمـل و نقل عمومی اسـت. به گفته راغفر مسئله‌ای که وجود دارد این است که حتی طی ۳۵ سال گذشته سـرمایه‌گذاری در مورد حمل و نقل عمومی شهری و بین شهری صورت نگرفته است.

وی گفت: کشـور ما ۲۰ میلیـارد دلار از چینی‌ها طلـب‌کار اسـت و آنها هـم جزو بهترین سـازندگان سیسـتم‌های حمـل و نقل شـهری و درون‌شـهری هسـتند اما چرا برای وصول ایـن مطالبات خودروی شـخصی وارد می‌شـود؟ برای این اسـت که مافیای خودرو در کشـور از این مسئله منتفع هستند و دولت در جیب این مافیاها است. دولت قادر به تصمیم‌گیری نیست درحالی که باید این منابع را صرف حمل و نقل عمومی نه اینکه برای یک گروه خاص هزینه کند.

راغفـر با بیان اینکه طی سـه ماهـه آغاز به کار دولـت حـدود ۳ میلیـارد دلار بـرای واردات خودرو تخصیص داده شـده و ۲ میلیـارد دلار آن متعلق به سـال آینده اسـت، گفت: درحالی که مسـئله دارو در کشـور با مشکلات بسیار جدی روبرو است و حمل و نقل عمومی در دسـتور کار دولت نیست و بسیاری از مسائل دیگر که فعلاً موضوع بحث نیست.

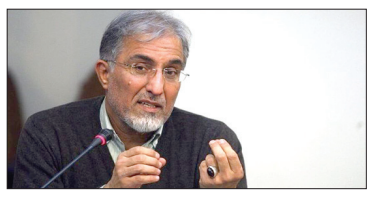

وی گفـت: بنابراین دولت این امـکان را دارد که به جای اینکه با افزایش قیمت بنزین به مردم فشـار آید، این خاصه خرجی‌هـای و حمایت‌ها از مافیاهای مختلـف که در کشـور فعال هسـتند را تعطیل کند. سـخن اینجاسـت که اگر قیمت بنزین افزایش یابد، ایـن امر مسـتقیماً خودش را در هزینـه حمل و نقل نشان می‌دهد و موج تورمی گسترده را ایجاد می‌کند. کارمنـدان دولت و کارکنان بخـش خصوصی که در مناطق دوردست زندگی می‌کنند اما در تهران مشغول به کار هستند چگونه برای کار به این شهر بیایند؟

این اسـتاد اقتصاد با ذکر مثالی گفت: شـما تصور کنیـد اگر فـردی باید سـاعت ۶/۳۰ صبح سـر کار حاضر باشـد چگونه خود را از انتهای شهریار کرج به تهران برسـاند؟ چاره‌ای ندارد جز اینکه یک خودروی مسـتعمل بخرد و با سـوخت بنزینی کـه در باک آن خودرو می‌ریزد خود را به سر کار برساند. لذا اینجاست که وقتی قیمت بنزین را افزایش می‌دهید هزینه‌های زندگـی او را هم افزایش می‌دهیـد. بنابراین عوارض افزایش قیمت بنزین به صورت مستقیم بر سر مردم و به‌خصوص طبقات پایین آوار می‌شود.

راغفر افزود: علاوه بر این‌ها طی ۳۵ سـال گذشته رشـد بی‌تناسب واردات خودرو و سـاخت خودروهای مونتاژی در کشور ترافیک هولناک و وحشتناکی ایجاد کرده که هم عوارض سـلامتی برای مردم دارد و هم بـه اعصاب مردم لطمـه وارد کرده اسـت. میلیون‌ها سـاعت وقت مردم در روز پشت ترافیک تلف می‌شود و همه اینها درحالی اسـت که باز هـم دولت ترجیح می‌دهد منابع ارزی را برای واردات خودروی شخصی تخصیـص دهد و نه به حمل و نقل عمومی. بنابراین دولت گزینه‌های دیگری بجز افزایش قیمت سـوخت دارد ولی قدرت اعمـال این گزینه‌ها را که باید انجام دهد ندارد.

وی گفت: مسـئله دیگر اینکـه می‌خواهید قیمت همه کالاها را با قیمت فوب خلیج فارس و قیمت‌های کشـورهای همسـایه مقایسـه می‌کنید اما دستمزد کارگـران و نیـروی کار را مرتباً سـرکوب می‌کنید. افزایش دستمزد کارگران را متناسب با نرخ تورم کنید آنـگاه قیمت بنزین را هرچه قـدر می‌خواهید افزایش دهیـد. ولی وقتی شـما هیچ کـدام از ایـن کارها را نمی‌کنید معلوم اسـت که جامعه به شـدت خشمگین کنونی بیشتر خشمگین خواهد شد و از این تصمیماتی که دولت مجبور به اتخاذ بوده عصبانی‌تر می‌شود.

راغفر با اشـاره به اینکه طی سه ماهه آغاز به کار دولت چهاردهم شـاهد افزایش بی‌تناسب هزینه‌های مردم هسـتیم بـه طوریکـه قیمت نـان ۶۶ درصد، کالاهای لبنی ۴۰ درصد و خودروها یکشبه ۸۰ درصد افزایـش قیمت پیدا کرده اند، افزود: جالب اسـت آن وقت هیاهو می‌کنند که قیمت‌های دستوری! آیا هیچ کنترلی یا نظارتی نباید ازسـوی دولت صورت بگیرد، واقعیت این اسـت که دولت نداریم بلکه یک ماشین بزرگ دیوان‌سالاری است که فقط در خدمت اصحاب قدرت، ثروت و خواص جامعه است.

وی گفـت: دولـت هیچ نقش یا کارکـردی برای منافع عمـوم مردم ندارد. البته که آقایان از پیامدهای اجتماعی افزایش قیمت بنزین اظهار نگرانی کرده‌اند. معلوم اسـت که باید نگران باشـید بـرای اینکه خود شـما هسـتید که این آتش خشـم مردم را با ریختن بنزین شعله‌ورتر می‌کنید. بنابراین خیلی طبیعی است که انتظار داشته باشـید جامعه هم به تناسب واکنش نشان دهد. البته واکنش‌های جامعه همواره نسبت به این تصمیمات غلط وجود داشته است. رشد خشونت، جرایم، خودکشی و مهاجرت اینها همه اشکال مختلف اعتراض هسـتند. شـکل دیگر واکنش‌ها مانند پدیده ۱۴۰۱ است که مردم به کف خیابان آمدند و شما باید انتظار همه اشکال مختلف اعتراض را داشته باشید.

یک کارشناس اقتصاد مسکن مطرح کرد:

مهاجرت سرمایه از ساخت مسکن به خرید زمین

یک کارشـناس اقتصادی مسـکن با بیان اینکه توقف رشد سـرمایه‌گذاری در بازار ساخت مسکن از سـال ۹۷ آغاز و بـه تدریج ادامه پیدا کرده‌اسـت اما سال گذشته به اوج رسید، گفت: سرمایه‌گذاران حوزه وارد معاملات زمین شـده‌اند و درحال سرمایه‌گذاری در بازار زمین هستند و سرمایه خود را صرف معاملات زمین می‌کنند.

فردین یزدانـی در گفت‌وگو با ایلنـا، درباره علت کاهش صـدور پروانه‌های سـاختمانی و دلایل عدم رغبت سـرمایه‌گذاران برای فعالیت در ساخت و ساز سـاختمان به ویـژه در تهران که این عدد در سـال گذشته تنها ۴۵ هزار پروانه بود، گفت: دلیل مهم این است که به دلیل کاهش قدرت خرید، تقاضایی برای خرید مسـکن وجود ندارد. ازسـوی دیگر سـوددهی این بازار و صنعت تابع سـه متغیر است، متغیر قیمت فـروش، متغیر هزینـه زمین و متغیـر هزینه مصالح سـاختمانی و هزینـه خدمات سـاختمانی و مجوزها اسـت. محاسبه این متغیرها نشـان می‌دهد که رشد هزینه تمام شده بیشـتر از رشد قیمت فروش و سود بوده اسـت و بنابراین فعالیت در این بخش نسبت به سایر بازارهای موازی به صرفه نیست.

وی ادامـه داد: ازسـوی دیگـر به دلیل شـرایط نامطلـوب اقتصادی تقاضا برای دارایـی مانند زمین افزایش یافته بنابراین قیمت زمین به شـدت افزایش پیـدا کـرد. همچنین تـورم در مصالح سـاختمانی و مجوزهـای مورد نیاز همواره صعودی بوده اسـت اما قیمت‌های نهایی به دلیل اینکه کشـش تقاضا وجود نـدارد نمی‌توانـد با همین شـیب افزایـش هزینه‌ها افزایش پیدا کند به ویژه در منطقه‌ای مانند تهران.

ایـن کارشـناس اقتصاد مسـکن با بیـان اینکه مجموعه این عوامل باعث شـده سـرمایه‌گذاری در بخش مسـکن به ویژه در تهران مانند سـایر بازارها صرفه اقتصادی نداشـته باشـد، گفت: توقف رشـد سـرمایه‌گذاری در بازار ساخت مسـکن در چند سال اخیر دیده می‌شـود و این روند از سـال ۹۷ آغاز و به تدریج ادامه پیدا کرده‌اسـت اما سـال گذشته به اوج رسید. یزدانی تأکید کرد: سرمایه‌گذاران در این حوزه وارد معاملات زمین شـده‌اند و درحال سرمایه‌گذاری در بازار زمین هستند و سرمایه خود را صرف معاملات زمین می‌کنند.

وی در پاسـخ بـه ایـن سـؤال کـه ایـن روند سـرمایه‌گذاری منجر به احتکار زمین نخواهد شـد؟ گفـت: در این باره قانـون بازدارنده‌ای وجـود ندارد که معاملات مسـکن را محدود کند. این کارشـناس اقتصـادی مسـکن همچنیـن درباره عـدم فروش خانه‌های سـاخته شـده و کلیـد نخورده ادامـه داد: سـازندگان بـه دنبال اسـتفاده از تورم ایـن واحدها هسـتند چراکه قرار نیست از درآمد حاصل از فروش این واحدها دوباره سـاخت و ساز جدیدی انجام دهند بنابراین از تورم آینده واحدهای سـاخته شده استفاده می‌کنند. فروش این واحدها به صرفه نیسـت چراکه نمی‌خواهند یا نمی‌توانند جایگزینی برای آن داشـته باشند.

وی افـزود: در ایـن شـرایط قوانیـن مالیات بر خانه‌هـای خالی هم برای اجبار فـروش این خانه‌ها اثرگـذار نبـوده و افراد یا قانـون را دور زدند یا اینکه حتـی پرداخت مالیات هم به صرفه‌تـر از فروش آن واحد بوده‌است.

وزیر اقتصاد:

بدون رفع تحریم‌ها، جذب سرمایه‌گذاری مستقیم خارجی محدود خواهد بود

وزیـر امـور اقتصادی و دارایی با اشـاره به سـهم اندک ایـران از حجم سرمایه‌گذاری مستقیم خارجی بین‌المللی نوشت: بدون حل موضوع تحریم‌ها و خروج از فهرسـت سیاه FATF و داشتن مبادلات بانکی و مالی روان در سـطح منطقه و جهان، سرعت جذب سـرمایه و بهره‌مندی از زنجیره ارزش جهانی به‌رغم اهمیت آن، بسیار محدود خواهد بود.

عبدالناصـر همتـی در یادداشـتی پس از حضور در بیسـت و هشـتمین اجـلاس جهانی سـرمایه‌گذاری در ریـاض به اهمیت حضور ایـران در این نشسـت پرداخت. در این یادداشت آمده است: شـرکت در «اجلاس جهانی سـرمایه‌گذاری» در ریاض و گفت‌وگو با وزرای شـرکت‌کننده در این رخداد اقتصادی، فرصتی برای شناخت بیشـتر از موقعیت و روند سرمایه‌گذاری در جهان بود.

تغییر پارادایم و اثر آن بر رابطه بین سیاسـت صنعتی و اسـتراتژی ترویج سـرمایه‌گذاری، نه تنها مسـیر آینـده اقتصاد جهانی را تعییـن می‌کند بلکه سرنوشـت همکاری‌های بین‌المللی و کیفیت زندگی مردم در سراسـر جهان را نیز شکل خواهد داد.

براسـاس گزارش کنفرانس توسعه و تجارت سـازمان ملل (آنکتاد) حجم سـرمایه‌گذاری مسـتقیم خارجی در ۲۰۲۳ میلادی معادل ۱٫۳ تریلیون دلار بوده که سهم سرمایه‌گذاری مستقیم خارجی در ایران، در سال یاد شده، کمتر از یک در هزارم این مبلغ جهانی بوده است!

نقش سـرمایه‌گذاری مستقیم خارجی در زنجیره‌های ارزش جهانی بسیار حائز اهمیت اسـت. سیاستگذاری در کشورهای درحال توسعه از جمله ایران، باید استراتژی‌های تجاری شرکت‌های چندملیتی، مسیرهای بین‌المللی‌سازی برای شرکت‌های داخلی و اینکه چگونه سیاست‌ها می‌توانند محیطی مطلوب برای هر دو نوع شرکت ایجاد کنند را مدنظر قرار دهد.

ارزیابی جدی اینجانب این اسـت که به‌رغم ظرفیت بسـیار بالای ایران از نظر ذخایر انرژی و معدنی و سـرمایه انسـانی آموزش‌دیده، ماهر و خلاق بدون حل موضوع تحریم‌ها و خروج از فهرسـت سیاه FATF و لذا داشتن مبادلات بانکی و مالی روان در سـطح منطقه و جهان، سرعت جذب سرمایه و بهره‌مندی از زنجیره ارزش جهانی، به‌رغم اهمیت آن، بسیار محدود خواهد بود.

به‌رغـم همـه محدودیت‌های ناشـی از تحریم، راهبـرد وزارت اقتصاد و سـازمان سـرمایه‌گذاری ایران، برنامه‌ریزی و تـلاش مضاعف برای جلب و جذب سرمایه‌گذاری بیشـتر است. در این مسیر براساس مذاکرات خوبی که با رئیس اجرایی «مجمع جهانی آژانس‌های تشـویق سرمایه‌گذاری» (وایپا) در ریاض داشـتیم، ارتباطات فعال با آژانس در خصوص معرفی فرصت‌های سـرمایه‌گذاری و ارتقای دانش و تجربه بخـش خصوصی و دولتی ایران در مورد جذب سرمایه خواهیم داشت.

فروش طلا به صورت برخط بدون ذخیره سازی در بانک مرکزی ممنوع شد

رئیـس مرکز تجـارت الکترونیک وزارت صنعـت، معدن و تجارت با اشـاره به ممنوعیت فروش طلا به صورت برخط بدون ذخیره سـازی در بانک مرکزی، گفت: براسـاس نامه اخیر بانک مرکزی که مورد حمایت مرکز «تتا» هم هسـت، طلای فروخته شده باید موجود و در بانک ذخیره شود.

به گزارش سازمان توسعه تجارت، امین کلاهدوزان پیامی در حساب کاربری خود در فضای مجازی در ارتباط با فروش طلا به صورت برخط منتشـر کرد. در این پیام آمده اسـت: دغدغه‌هایی اخیرا در مورد فروش طلای آنلاین مطرح شـد. مهمترین ریسـک در فروش طلا، خالی‌فروشـی اسـت؛ یعنی کسـب و کار پول را از مشتری دریافت می‌کند ولی طلا را در اختیار ندارد.

براساس نامه اخیر بانک مرکزی که مورد حمایت مرکز «تتا» هم هست، طلای فروخته شده باید موجود باشد و در بانک ذخیره شود. بنابر این گزارش وزارت صمت در تاریخ هشـتم مرداد ماه سـال جاری از طرح سـندباکس خود با عنوان نخستین سکوی هوشمند معاملات فلزات گرانبها رونمایی کرد. این سامانه برای جلوگیری از خالی فروشی فلزات گرانبها در فضای مجازی و اعمال نظارت‌های ثانویه و بیشتر در این بازار مشغول به فعالیت است.

آگهی مناقصه عمومی
نوبت دوم
بدون اخذ سپرده
درخواست شماره:
RHD- ۰۳۰۷۰۱۷-T۲۱
موضوع آگهی :
خرید انواع گیج گلاس
برای کسب اطلاعات بیشتر به سایت این شرکت
WWW.BAORCO.IR مراجعه نمایید.
روابط عمومی و امور بین الملل
شرکت پالایش نفت بندرعباس (سهامی عام)

آگهی مناقصه عمومی
نوبت دوم
بدون اخذ سپرده
درخواست شماره:
RHP- ۷۳۰۲۵۰۵۶۹۸-T۲۹
موضوع آگهی :
ساخت سیستم جرقه زن محفظه احتراق فلر
برای کسب اطلاعات بیشتر به سایت این شرکت
WWW.BAORCO.IR مراجعه نمایید.
روابط عمومی و امور بین الملل
شرکت پالایش نفت بندرعباس (سهامی عام)

آگهی مزایده فروش گروه هتل‌های بین‌المللی پارسیان
(نوبت دوم)
بنیاد مستضعفان انقلاب اسلامی
بنیاد مستضعفان انقلاب اسلامی در نظر دارد نسبت به واگذاری سهام و حق و حقوق خود در مجموعه هتل‌های بین‌المللی پارسیان به صورت یکجا و از طریق مزایده عمومی با شرایط مندرج در اسناد مزایده به شرح ذیل اقدام نماید.
الف) قیمت و شرایط فروش:
ارزش پایه سهام و حق و حقوق قابل واگذاری ۴۷۵,۰۵۰ میلیارد ریال به‌صورت نقد و یا نقد و اقساط (قابل تهاتر با سهام شرکت‌های فعال در زنجیره فولاد، مس و پتروشیمی) می‌باشد. بدیهی است بالاترین قیمت پیشنهادی در مزایده مبنای ثمن معامله قرار می‌گیرد.
ب) مهلت دریافت اسناد مزایده:
از تاریخ آگهی لغایت حداکثر تا تاریخ ۱۴۰۳/۰۹/۱۴ از ساعت ۸:۳۰ صبح تا ساعت ۱۵:۳۰ بعدازظهر(به استثناء ایام تعطیل)
ج) مبلغ خرید اسناد مزایده:
مبلغ ۵۰/۰۰۰/۰۰۰ (پنجاه میلیون) ریال که می‌بایست به شماره حساب ۱-۲۱۰۲۱۷۲-۴-۱۲۴ به‌نام اداره‌کل خزانه و امور مالی بنیاد مستضعفان انقلاب اسلامی نزد بانک سینا شعبه بنیاد کد ۱۲۴ واریز و فیش آن ارائه گردد.
د) آخرین مهلت تحویل پاکات مزایده:
از تاریخ انتشار آگهی و دریافت اسناد مزایده لغایت ساعت ۱۵:۳۰ مورخ ۱۴۰۳/۰۹/۱۴
و) محل دریافت اسناد و تحویل پاکات مزایده:
متقاضیـان می‌تواننـد به آدرس: تهران، بزرگراه شـهید سـلیمانی (رسـالت)، نرسـیده بـه بلوار آفریقا، بنیاد مسـتضعفان انقلاب اسـلامی سـاختمان شـهید محمدرضا زاهدی، طبقه ۶، اداره کل امور مجامع و مالکیت سـهام مراجعه و یا برای کسـب اطلاعات بیشـتر با شـماره تلفن ۸۸۸۸۱۶۶۴ تماس حاصل نمایند.
"بنیاد مستضعفان انقلاب اسلامی در رد یا قبول هر یک از پیشنهادات واصله مختار می‌باشد."

افتتاح
پارکینگ توحید
بزرگترین و مجهزترین پارکینگ
هسته مرکزی مشهد مقدس

ضیافت نور

رسول گرامی اسلام فرمودند:
المحتکر ملعون
محتکر از رحمت خدا به دور است.
بحار، ج ۶۲، ح۲۹۲

جمهوری اسلامی

شنبه ۱۰ آذر ۱۴۰۳ - ۲۸ جمادی الاولی ۱۴۴۶ - ۳۰ نوامبر ۲۰۲۴ - شماره ۱۲۹۶۶ - سال چهل و ششم

روزنامه سیاسی اجتماعی صبح
مدیر مسئول و سردبیر مسیح مهاجری
نشانی تهران - بهارستان - اول خیابان مجاهدین اسلام - روبروی مجلس شورای اسلامی
تلفن ۹-۷۷۶۴۴۴۲۰ **کد پستی** ۱۱۵۴۹۱۷۷۱۱ **نمابر** ۷۷۶۴۴۴۱۸
نشانی الکترونیکی روزنامه جمهوری اسلامی www.jepress.ir
نشانی پست الکترونیکی info@jepress.ir
چاپخانه روزنامه جمهوری اسلامی

دبیر کل سازمان ملل: زمان پایان اشغالگری در فلسطین فرا رسیده است

دبیرکل سازمان ملل با بیان اینکه اوضاع در نوار غزه هولناک و غیرقابل قبول است، تأکید کرد که زمان آتش‌بس فوری در نوار غزه و پایان اشغالگری در سرزمین‌های فلسطینی فرا رسیده است.

به گزارش خبرگزاری مهر به نقل از الجزیره، دبیرکل سازمان ملل گفت که زمان آتش‌بس فوری در نوار غزه و پایان اشغال غیرقانونی سرزمین‌های فلسطینی فرا رسیده است.

«آنتونیو گوترش» در ادامه سخنانش افزود: عملیات نظامی اسرائیل در کرانه باختری و کوچاندن اجباری ساکنان آن و تخریب و خشونت باعث دردهای بسیاری برای فلسطینی‌ها شده است.

گوترش تأکید کرد: سازمان ملل به همبستگی خود با ملت فلسطین و حمایت از حقوق غیر قابل تصرف آنها برای زندگی باکرامت در صلح و امنیت ادامه می‌دهد.

دبیرکل سازمان ملل همچنین گفت: نوار غزه پس از گذشت بیش از یک سال به خرابه تبدیل شده است و هر روز بحران انسانی در این باریکه تشدید می‌شود و این مسئله‌ای هولناک و غیرقابل توجیه است. گوترش، بحران انسانی درغزه را وحشتناک توصیف کرد.

شهدای غزه از ۴۴ هزارو ۳۶۰ نفر فراتر رفت

وزارت بهداشت فلسطین از افزایش شمار شهدای نوار غزه به ۴۴ هزار و ۳۶۳ نفر خبر داد. وزارت بهداشت فلسطین در نوار غزه در بیانیه‌ای اعلام کرد که در ۲۴ ساعت گذشته، رژیم صهیونیستی در سه جنایت جدید، ۳۳ شهروند فلسطینی را شهید و ۱۳۷ نفر دیگر را زخمی کرده است.

براساس این بیانیه، از ۱۵ مهرماه ۱۴۰۲ و همزمان با آغاز عملیات «طوفان الاقصی» تاکنون ۱۰۵ هزار و ۷۰ نفر دیگر هم مجروح شده‌اند.

دعوت حماس برای اعلام همبستگی جهانی با غزه

جنبش مقاومت اسلامی فلسطینی طی فراخوان سه روزه خواستار همبستگی جهانی با ملت فلسطین و درخواست برای توقف جنگ و جنایت رژیم صهیونیستی در غزه شد.

در بیانیه این جنبش آمده است: ما خواستار تشدید تحرکات مردمی طی روزهای جمعه، شنبه و یکشنبه در پایتخت‌های جهان در راستای پایان دادن به تجاوزات رژیم صهیونیستی در غزه هستیم.

در این بیانیه تأکید شده است: ما در روز جهانی همبستگی با مردم فلسطین، همه مواضع و تلاش‌ها در حمایت از مردم و آرمان عادلانه ملت فلسطین را ارج می‌نهیم.

نتانیاهو: شاید با آتش‌بس غزه موافق باشم اما با توقف جنگ نه!

نخست وزیر رژیم صهیونیستی گفت: ممکن است با آتش‌بس در نوار غزه موافق باشم، اما نه پایان جنگ!.

وی همچنین مدعی شد: ما از جنگ در لبنان به آنچه می‌خواستیم دست یافتیم.نتانیاهو افزود به ارتش اسرائیل دستور داده است تا در صورت شکست آتش بس در لبنان، برای «جنگی تمام عیار» آماده شوند.

شهادت رئیس بخش مراقبت‌های ویژه بیمارستان «کمال عدوان»

رژیم صهیونیستی رئیس بخش مراقبت‌های ویژه بیمارستان «کمال عدوان» غزه را به شهادت رساند. به گزارش الجزیره، دکتر «احمد زیاد الکحلوت»، رئیس بخش مراقبت‌های ویژه در بیمارستان کمال عدوان واقع در شمال غزه در حمله هوایی رژیم صهیونیستی به شهادت رسید.

وزارت بهداشت فلسطین در غزه پیش از این اعلام کرده بود بیش از یک‌هزار نفر از کادر پزشکی و درمانی در حملات اسرائیل به غزه شهید شده‌اند.

سازمان ملل: ۱۵ هزار زن باردار در غزه با خطر قحطی روبرو هستند

براساس داده‌های سازمان ملل متحد، ۵۰ هزار زن باردار در نوار غزه وجود دارد و ۱۵ هزار نفر آنها با خطر قحطی مواجه هستند.به گزارش الجزیره، صندوق جمعیت سازمان ملل در گزارش خود اعلام کرد «چهار هزار نوزاد فلسطینی در این ماه متولد خواهند شد.

براساس داده‌های این نهاد سازمان ملل، حدود ۱,۹ میلیون نفر یا ۹۰ درصد از سرزمین‌های تحت محاصره و بمباران شده غزه به اجبار آواره شده‌اند و به نیازهای اولیه از جمله غذا و آب سالم دسترسی اندک دارند یا از آنها محروم هستند.همچنین حدود ۴۱۵ هزار فلسطینی در مدارس سازمان ملل که تبدیل به پناهگاه شده‌اند، اقامت دارند و دهها مدرسه توسط ارتش رژیم صهیونیستی هدف قرار گرفته‌اند.

تظاهرات گسترده در تل‌آویو برای پایان دادن به جنگ علیه غزه

هزاران صهیونیست در اعتراض به کارشکنی کابینه نتانیاهو در حصول توافق با جنبش حماس بر سر مبادله اسیران، در تل آیو مرکز سرزمین‌های اشغالی فلسطین تظاهرات کردند. براساس این گزارش، صهیونیست‌های شرکت‌کننده در این تظاهرات از کابینه نتانیاهو خواستند که به جنگ علیه ساکنان غزه پایان دهد و برای آزادی اسیران صهیونیست در غزه با جنبش حماس یک توافقنامه امضا کند.

شهرک نشینان صهیونیست نیز روزهای شنبه و دوشنبه با برگزاری تظاهرات در جنوب تل‌آویو، خواستار امضای هرچه زودتر توافق با حماس بر سر بازگرداندن اسیران صهیونیست در غزه شده بودند.

تلفات سنگین تروریست‌های تکفیری در شمال سوریه

برخی خبرگزاریها اعلام کردند ارتش سوریه طی عملیات متعدد در ۲۴ ساعت گذشته در شمال این کشور، بیش از ۴۰۰ تروریست گروه «جبهه‌النصره» را در استان حلب به هلاکت رساندند.

به گزارش خبرگزاری "تاس"، معاون فرمانده فرمانده مرکز روسیه برای آشتی طرف‌های مخالف در سوریه اعلام کرد: ارتش سوریه با پشتیبانی نیروهای هوایی روسیه بیش از ۴۰۰ تروریست وابسته به گروه جبهه النصره که به مواضع نیروهای دولتی در استان‌های حلب و ادلب حمله کرده بودند را به هلاکت رساندند.

وی توضیح داد: یگان‌های مسلح غیرقانونی مرتبط با گروه تروریستی جبهه النصره از روز چهارشنبه حملات خود را به مناطق تحت کنترل دولت سوریه در استان‌های حلب و ادلب آغاز کردند.ارتش سوریه با حمایت نیروی هوافضای روسیه وارد درگیری‌های شدیدی شد. یگان‌های تروریستی در ۲۴ ساعت گذشته متحمل خسارات عمده نیرو و تجهیزات شدند. حداقل ۴۰۰ شبه نظامی به هلاکت رسیدند.

به گفته ارتش روسیه، نیروهای گروه تروریستی جبهه النصره در روز گذشته ۱۳ حمله به مواضع ارتش سوریه در مناطق امن (کاهش تنش) انجام دادند که ۱۲ حمله در استان ادلب و یک حمله دیگر در استان حلب گزارش شده است.

به گزارش ایرنا، سخنگوی وزارت امور خارجه جمهوری اسلامی ایران در واکنش به تحولات چند روز گذشته سوریه، ضمن هشدار نسبت به فعال‌شدن مجدد گروه‌های تروریستی - تکفیری در سوریه، خواستار اقدام قاطع و هماهنگ برای جلوگیری از گسترش بلیه تروریسم در منطقه شد.

براساس توافق سال ۱۳۹۶ میان ایران، روسیه و ترکیه به عنوان کشورهای ضامن صلح آستانه، چهار منطقه امن در سوریه (کاهش تنش) ایجاد شد.سه منطقه در سال ۱۳۹۷ به کنترل ارتش سوریه درآمد اما منطقه چهارم که استان ادلب در شمال غربی سوریه، بخش‌هایی از استان‌های لاذقیه، حما و حلب را در بر می‌گیرد، هنوز در دست گروه‌های تروریستی قرار دارد و گفته می‌شود که کنترل این منطقه بیشتر در اختیار گروه تروریستی تحریرالشام (جبهه النصره) است.

اواخر تابستان سال ۱۳۹۷ سران روسیه و ترکیه در سوچی روسیه به توافقی دست یافتند که طی آن ترکیه وعده داد، بدون خون ریزی، تروریست‌های مستقر در این منطقه را خارج یا خلع سلاح کند، اتفاقی که از دید ناظران، تا امروز رخ نداده است و تروریست‌ها در این منطقه، هر از گاهی به نیروهای نظامی سوریه یا پایگاه روسیه در اطراف این منطقه حمله می‌کنند.

ادعای تروریست‌ها

اداره موسوم به «عملیات نظامی معارضان سوریه»، دیروزمدعی شد مخالفان دولت سوریه منطقه‌های «خان طومان»، «زیتان»، روستاهای «معردبسه» و «برنه» و مرکز پژوهش‌های علمی در اطراف شهر حلب را تحت سلطه خود درآورده‌اند. این ادعا درحالی است که ارتش سوریه تا لحظه انتشار این گزارش واکنشی به این ادعا نشان نداده است.

جبهه النصره از روز چهارشنبه حملات شدیدی را به محل استقرار ارتش سوریه در استان‌های حلب، حماه و ادلب آغاز کرد.تروریست‌ها در این حمله منطقه‌های «نبل» و «الزهراء» و منطقه «قیتان الجیل» در غرب حلب را هدف حمله راکتی قرار دادند و همزمان حملاتی را از جنوب و غرب حماه علیه مواضع ارتش سوریه آغاز کردند.

وزارت دفاع سوریه اعلام کرده است نیروهای مسلح این کشور به حملات تروریست‌ها در استان‌های حلب و ادلب پاسخ داده‌اند و خسارات سنگینی به آن‌ها وارد کرده‌اند.

ازسوی دیگر شبکه المیادین گزارش داد که ارتش سوریه عملیات گسترده تروریست‌ها را در استان حلب خنثی کرده است. درگیریهای شدید تا لحظه تنظیم این گزارش همچنان ادامه دارد. به گفته المیادین، چهار عملیات بزرگ تهاجمی تروریست‌ها که قرار بود از شهرک «عندان» (۱۲ کیلومتری شمال غرب حلب) شروع شود، پیش از آغاز شکست خورد.

درگیریهای شدید در اطراف حلب

منابع خبری دیشب گزارش دادند که هم‌اکنون درگیری‌های شدیدی میان گروه‌های تروریستی و نیروهای ارتش در جنوب غرب، غرب و شمال غرب حلب در جریان است.به گزارش ایرنا به نقل از رسانه‌های سوری، برخی از یگان‌های ارتش سوریه به منظور آمادگی برای دفاع بهتر از برخی از مقرهای خود در اطراف شهر حلب عقب نشینی کرده‌اند.

ارتش سوریه با همکاری نیروهای محلی در جبهه شمال غرب با ناکام گذاشتن یورش تروریست‌ها به شهرک عندان، ۲۰ تروریست را اسیر کردند.

در جنوب شرق ادلب نیز نیروهای ارتش در محور شهرک ترنبه، حمله گروه‌های تروریستی را دفع و تجمعات و تدارکات آنها را با توپخانه و موشک هدف قرار دادند.

ازسوی دیگر گروه‌های تروریستی مدعی ورود به برخی از محله‌های غربی شهر حلب شده‌اند. جنگنده‌های ارتش سوریه و روسیه تقریبا در همه محورهای غربی حلب، درحال بمباران مواضع تروریست‌ها هستند.

از سوی دیگر سایت «روزپلاس» دیشب گزارش داد پیشروی تروریست‌ها در غرب حلب متوقف و چند محله بازپس‌گیری شده است.

براساس همین گزارش، ترکیه از تکفیریها، هم‌راستا با اهداف اسرائیل، حمایت می‌کند.

یک مقام سازمان ملل ادعاهای فرانسه درباره مصونیت نتانیاهو را رد کرد

گزارشگر ویژه سازمان ملل در فلسطین ادعاهای فرانسه درباره احتمال استفاده «بنیامین نتانیاهو» نخست‌وزیر رژیم صهیونیستی از مصونیت در چارچوب قوانین بین‌المللی را رد کرد.

«فرانچسکا آلبانیز» در گفت وگویی مطبوعاتی تصریح کرد: چنین مصونیتی هیچ پایه و اساس حقوقی ندارد و ادعای فرانسه مبنی بر اینکه نتانیاهو از مصونیت برخوردار است، غیر قابل قبول است و چنین امری شدنی نیست.وی افزود: تلاش برای ممانعت از اجرای حکم بازداشت صادر شده علیه بنیامین نتانیاهو و «یوآو گالانت» وزیر جنگ سابق اسرائیل نقض ماده ۷۰ معاهده اساسی رم است.

پیشتر «میشل بارنیه» نخست‌وزیر فرانسه مدعی شده بود که معاهده اساسی رم تمامی طرف‌های را ملزم به همکاری کامل با دادگاه کیفری بین‌المللی می‌کند، اما در عین حال، بر لزوم‌عدم اتخاذ اقداماتی که با تعهدات حقوق بین‌المللی مربوط به مصونیت کشورهای غیرعضو در دادگاه لاهه مغایرت دارد، تأکید کرده است و این مسأله شامل بنیامین نتانیاهو نخست‌وزیر رژیم صهیونیستی هم می‌شود.

اتحادیه اروپا: همه اعضا موظف به اجرای حکم دستگیری نتانیاهو هستند

"پیتر استانو" سخنگوی ارشد اتحادیه اروپا در بیانیه‌ای با اشاره به حکم دادگاه بین‌المللی کیفری (ICC) در خصوص دستگیری نخست‌وزیر رژیم صهیونیستی اعلام کرد: همه اعضای اتحادیه اروپا موظف به اجرای حکم دستگیری بنیامین نتانیاهو هستند.

به گزارش خبرگزاری آناتولی، استانو با بیان اینکه همه کشورهای عضو اتحادیه اروپا نسبت به اجرای حکم دستگیری نتانیاهو تعهد دارند، اظهار کرد: اعضای این اتحادیه به شدت به عدالت کیفری بین‌المللی و مبارزه با معافیت از مجازات متعهد هستند.وی در ادامه خاطرنشان کرد: اتحادیه اروپا از دادگاه بین‌المللی کیفری و اصول مندرج در اساسنامه رم که این دادگاه براساس آن اصول تأسیس شده است، حمایت می‌کند.

سخنگوی ارشد اتحادیه اروپا همچنین با تأکید بر حمایت این اتحادیه از اصل استقلال و بی‌طرفی دادگاه بین‌المللی کیفری، افزود: مأموریت این دادگاه پیگرد جدی‌ترین جنایات براساس قوانین بین‌المللی است و تمام کشورهای عضو اتحادیه اروپا که اساسنامه رم را تصویب کرده‌اند ملزم به اجرای احکام بازداشت صادر شده ازسوی این دادگاه هستند.

دیوان بین‌المللی کیفری «لاهه» روز پنجشنبه یکم آذر ۱۴۰۳ دستور بازداشت بنیامین نتانیاهو نخست‌وزیر رژیم صهیونیستی و یوآو گالانت وزیر جنگ سابق این رژیم را به اتهام ارتکاب جنایت جنگی، جنایت علیه بشریت و استفاده از گرسنگی (گرسنه سازی مردم غزه) به عنوان یک سلاح صادر کرد.

این برای اولین بار است که دیوان لاهه دستور بازداشت یک مقام صهیونیست را صادر می‌کند.

بازگشت آوارگان لبنانی به جنوب و ضاحیه تعداد شهدای جنگ به ۳۹۶۱ نفر رسید

درحالی که بازگشت آوارگان لبنانی به جنوب، البقاع و ضاحیه بیروت ادامه دارد، وزارت بهداشت لبنان اعلام کرد با ادامه روند بیرون کشیدن قربانیان از زیر آوارها، تعداد شهدای جنگ رژیم صهیونیستی علیه لبنان به ۳۹۶۱ نفر رسید.

به گزارش "روزپلاس"، مسیرهای منتهی به جنوب لبنان، البقاع و بعلبک و ضاحیه جنوبی بیروت همچنان شاهد بازگشت آوارگان لبنانی به روستاها و شهرهای خود است.

پنجشنبه در دومین روز اجرای آتش بس بین لبنان و رژیم صهیونیستی، ارتش لبنان اعلام کرد که این رژیم چند بار توافق آتش بس را نقض کرده است.

به‌رغم این نقص‌ها و تهدیدات ارتش رژیم صهیونیستی درباره لزوم عدم بازگشت به برخی روستاهای جنوب لبنان اما مردم این کشور به بازگشت به روستاها و شهرک‌های خود پایبند هستند.ضاحیه جنوبی بیروت نیز شاهد بازگشت آوارگان به مناطق خود بود و برخی فروشگاه‌ها در این مناطق باز شدند.همچنین مرزهای لبنان و سوریه شاهد بازگشت آوارگانی است که به سوریه پناه برده بودند.

بازداشت معترضان حامی فلسطین در مراسم رژه روز شکرگزاری درنیویورک

پلیس شهر نیویورک اعلام کرد که ۲۱ نفر که پرچم‌های فلسطین و بنر «نسل کشی را جشن نگیرید» در دست داشتند را پس از اخلال در مراسم رژه روز شکرگزاری بازداشت کرده است.

به گزارش «رویترز»، معترضان حامی فلسطین با حضور در خیابان ششم منهتن در مقابل رژه شکرگزاری قرار گرفته و شعار «فلسطین آزاد» سر دادند.این رژه سالانه که در سراسر آمریکا از تلویزیون پخش می‌شود، بخشی از سنت تعطیلات شکرگزاری آمریکا است که در آن از بالن‌های غول‌پیکر، شخصیت‌های کارتونی، گروه‌های موسیقی و اجرای زنده موسیقی محبوب استفاده می‌شود. سالانه هزاران نفر در خیابان‌های منهتن صف می‌کشند تا این مراسم را تماشا کنند.

سخنگوی اداره پلیس نیویورک در بیانیه‌ای اعلام کرد: تظاهرکنندگان حامی فلسطین بازداشت شدند.وی افزود: ما منابع زیادی در اختیار داریم. ما سگ‌های مخصوص، پهپادها و سایر تجهیزات لازم را در اختیار داریم تا امنیت را تامین کنیم.

معترضان به جنگ رژیم صهیونیستی در غزه سال گذشته نیز در رژه شکرگزاری نیویورک خواستار توقف کشتار مردم غزه شده بودند.

بایدن حملات روسیه به سایت‌های نظامی اوکراین را «وحشتناک» خواند

جو بایدن، رئیس‌جمهور درحال کناره‌گیری آمریکا حملات روسیه به تأسیسات کی‌یف را «وحشتناک» خواند.

وزارت دفاع روسیه روز پنج‌شنبه اعلام کرد نیروهای مسلح روسیه در واکنش به حملات کی‌یف در عمق خاک روسیه، مکان‌های سامانه‌های تسلیحاتی دوربرد اوکراین را در طول هفته مورد حمله قرار داده‌اند.

در واکنش به این تحولات کاخ سفید در بیانیه‌ای به نقل از بایدن گفت: این حمله وحشتناک و عصبانی‌کننده است و یادآوری دیگری از فوریت و اهمیت حمایت از مردم اوکراین در دفاع از آنها است.

رئیس‌جمهور آمریکا همچنین بار دیگر اعلام کرد واشنگتن به ارائه کمک‌های نظامی به اوکراین ادامه خواهد داد و افزود که محموله بعدی «در دست انجام است.»

پوتین: تجهیز اوکراین، مشارکت مستقیم در جنگ است

رئیس جمهور روسیه اعلام کرد که غرب به دلیل تجهیز تسلیحاتی اوکراین، در این جنگ مشارکت دارد.

«ولادیمیر پوتین» رئیس‌جمهور روسیه اعلام کرد که اجازه دادن به اوکراین برای حمله موشکی دوربرد به معنای دخالت مستقیم غرب در درگیری است.رئیس جمهور روسیه گفت که روسیه از تعداد سلاح‌هایی که غرب به اوکراین تحویل داده، مطلع است.

رئیس جمهور روسیه گفت که مسکو مجبور است در پاسخ به حملات موشکی دوربرد در مناطق بریانسک و کورسک، موشک اورشنیک را آزمایش کند.

۹ کودک با میانجیگری قطر بین روسیه و اوکراین مبادله شدند

روسیه و اوکراین با میانجیگری قطر، ۹ کودک را برای تحویل به خانواده‌هایشان مبادله کردند که از این تعداد، هفت کودک تحویل کی‌یف و دو کودک تحویل مسکو شد. تاکنون ۱۵ کودک به خانواده یا اقوام خود در روسیه پیوسته‌اند و ۸۷ کودک نیز به خانواده یا اقوام خود در اوکراین یا دیگر کشورها ملحق شده‌اند.

یادداشت

مشارکت در جنگ‌های ضد مردمی ممنوع!

*محمود فاضلی
تحلیلگر امور بین الملل

آقای کوچوباس دبیر کل حزب کمونیست یونان طی سخنانی در جزیره کرت این کشور از دولت راستگرای یونان خواست که پایگاه آمریکایی «سودا» در جزیره «کرت» این کشور را فوراً ببندد و از مشارکت این کشور در جنگ‌های ضد مردمی و همراهی با سیاست‌های امپریالیستی خودداری کند. او تأکید دارد «ما پیامی را به همه مردمی می‌فرستیم که رنج می‌برند، سخت آزمایش می‌شوند و وحشت‌های جنگ را تجربه می‌کنند. به همه مردمی که دولت‌هایشان آنها را به قتلگاه می‌کشاند، به مردمی که نگران این هستند که فرزندانشان در چه دنیایی بزرگ می‌شوند. ما بر دوری یونان از هرگونه جنگ و بستن پایه «سودا» تأکید داریم.

مردم یونان ذخایر ذهنی عظیمی دارند، آن‌ها بارها در تاریخ قهرمانانه این را ثابت کرده‌اند و در صورت نیاز دوباره آن را ثابت خواهند کرد. این لحظه فرا می‌رسد و از اینجا در جزیره کرت که دهه‌ها مبارزه علیه مشارکت یونان در نقشه‌های کثیف امپریالیست‌ها را نشان می‌دهد، ما از طبقه کارگر، اقشار مردمی و جوانان می‌خواهیم که با پیوستن دسته جمعی به مبارزه برای جلوگیری از دخالت یونان در جنگ‌های امپریالیستی و برای بستن پایگاه سودا و همچنین هر پایگاه نظامی و زیرساختی که مردم ما را به قتل عام جنگ می‌کشاند، مشارکت کنند.

برنده‌ها می‌توانند افرادی باشند که هدفشان خلاص شدن از شر سیستم استثماری پوسیده است که اکنون فقط فقر، ناامنی، بحران‌ها و جنگ‌ها را ارائه می‌کند و جامعه خود را بسازد، جایی که در آن با آرامش و رفاه زندگی کنند. "

وی در مورد مسئولیت‌های سیاسی دولت راستگرای یونان تأکید کرد:"مسئولیت‌های دولت حزب نئودموکراسی و شخص نخست‌وزیر خطیر است، نه تنها به این دلیل که دخالت مستقیم و غیرمستقیم کشور را در کشتار جمعی از بین برده است، بلکه به این دلیل که از رضایت مردم سخن می‌گوید و جبهه‌های جنگ را چیزی «بیرونی» معرفی می‌کند که ظاهراً مستقیماً به ما مربوط نمی‌شود. چگونه است که جنگ در اوکراین نگرانی فوری ما نیست؟ درحالی که دولت درحال ارسال مواد جنگی بوده و حتی سلاح‌های خطرناک و آموزش سربازان اوکراینی را نیز بر عهده گرفته است. بنادر، سرزمین‌های ما مانند الکساندروپولی، کل یونان شمالی سال‌هاست که با عبور نیروهای نظامی، انتقال مهمات به مقصد مرزهای روسیه، اوکراین تبدیل شده است."

دبیرکل این حزب در خصوص پایگاه آمریکا «سودا» در خاک یونان آن را یک پایگاه نظامی نمادین آمریکا توصیف کرد که سال به سال در برنامه‌های عملیاتی آمریکایی‌ها و ناتو در منطقه مدیترانه شرقی ارتقا می‌یابد و به این ترتیب یونان و مردم عمیق‌تر به طرح‌ها و جنگ‌های امپریالیستی می‌پردازند. با این حال، این پایگاه نظامی «تسخیرناپذیر» نیروهای ناتو نیست، زیرا هدف مخالفان ناتو، سایر مراکز امپریالیستی است. کم نیست گزارش‌ها و برنامه‌هایی مبنی بر قرار گرفتن سودا در محدوده سامانه‌های تسلیحاتی قدرتمند ایران و روسیه که درگیری آن‌ها با ناتو را تشدید می‌کند.

وی به مشارکت‌های نظامی این پایگاه، عملکرد آن به‌عنوان یک ایستگاه تدارکات و تعمیر برای نیروهای دریایی چنین اشاره کرد: «یونان به‌زودی به یک پایگاه غول‌پیکر ناتو تبدیل شده و نقشی استراتژیک برای مداخلات و عملیات‌های آن در سراسر منطقه ایفا می‌کند. این پایگاه در عین حال نوعی «مرکز تفریحی» برای ناوگان آمریکایی است که در تأسیسات آن پهلو می‌گیرد. ملوانان آمریکایی خشم خود را در شهر خانیا تخلیه می‌کنند و مردم شهر و کل جزیره را تحریک می‌کنند و ساکنان الکساندروپولی نیز چنین حوادثی را تجربه می‌کنند.

پایگاه سودا یکی از مهم‌ترین پایگاه‌های نظامی آمریکا و ناتو در دریای مدیترانه است و به‌دلیل تشدید رقابت‌ها و نقش محوری این پایگاه خطرات را برای مردم یونان و جهان افزایش می‌دهد. هیچ‌کس بی‌تفاوت نمی‌ماند و مبارزات مردمی تقویت می‌شود تا این پایگاه بسته شود. تمامی زیرساخت‌های آمریکا و ناتو در کشورمان از جمله پایگاه سودا هدف انتقام‌گیری است و به صراحت می‌گویم: دولت حاکم بر یونان نه تنها کرت، بلکه کل یونان را نیز هدف انتقام قرار داده است که با موافقت و حمایت طرف‌های دیگر کشور ما را به پایگاه جنگی نیروهای آمریکایی- ناتو تبدیل کرده است. کشاندن مردم و کشور به این جنگ نفرت‌انگیز برای انجام تعهداتش در قبال دوستانش(ناتو و آمریکا) مشروعیت ندارد".

آقای کوچوباس اعتقاد دارد اغلب شنیده می‌شود که کشور ما «در سمت راست تاریخ قرار دارد» و پس از صحبت از اوکراین، روسیه، فلسطین، بحران اقتصادی، انحصارات و مشکلات شهروندان، باید بگوئیم بیایید به این افسانه پایان دهیم. مردم در سمت راست تاریخ می‌ایستند.

این گزینه همچنین به مردمی که در معرض آزمایش قرار می‌گیرند، مانند مردم اوکراین، آنها را به «کیسه بوکس» تبدیل کرده است. در سمت راست تاریخ، فرزندان مردم، افسران نیروهای مسلح، سربازان ما هستند که مخالفت خود را با جنگ‌های امپریالیستی، با نسل‌کشی مردمان، با مشارکت کشور در طرف یک کشور آدم‌کش ابراز می‌کنند.

افسران یونانی، سربازان جوانان ما سوگند یاد کرده‌اند که از مرزهای کشور و تمامیت ارضی آن دفاع کنند و به ناتو، اتحادیه اروپا و اسرائیل خدمت نکنند و در جنایات علیه مردم شرکت نکنند. ما در کنار آن‌ها هستیم. سمت راست تاریخ مبارزه در هر کشوری علیه جنگ امپریالیسم است. این مبارزه برای بستن تمام پایگاه‌های ناتو و آمریکا در کشور ما است. در سمت راست تاریخ، کسانی هستند که دائماً برای بستن پایگاه سودا در کرت می‌جنگند.»

وی با بیان اینکه مبارزات مردم حتی قوی‌تر خواهد شد، توضیح داد: «به‌عنوان یک حزب چپگرا در محل کار، در هر شهر و روستا، در مدارس و دانشکده‌ها وارد می‌شویم تا مبارزه با جنگ و فقر را تقویت کنیم. مبارزه با همه اینها یعنی: عدم اعتماد به دولت حاکم. ما درحال تشدید مبارزه برای جلوگیری از مشارکت یونان در جنگ به هر نحوی هستیم تا تمامی نیروهای پیاده و نظامی فورا به کشور بازگردند.

دبیر کل حزب کمونیست یونان در خصوص بحران فلسطین نیز اظهار داشت: «نسل‌کشی یک ملت، مردم فلسطین، توسط دولت تروریست اسرائیل که با پشتوانه آمریکا و اتحادیه اروپا، چگونه و تا کی ادامه دارد؟ اسرائیل کل خاورمیانه و لبنان، ایران و سوریه را بمباران کرده است. در اینجا حتی دادگاه کیفری بین‌المللی حکم بازداشت نتانیاهو را به‌عنوان جنایتکار جنگی صادر کرده است».