تأکید مجلس بر ادامه راه مقاومت و حمایت از لبنان و فلسطین

نمایندگان مجلس ضمن محکومیت جنایت رژیم صهیونیستی در به شهادت رساندن سیدحسن نصرالله، بر حمایت از فلسطین و لبنان و پاسخ پشیمان‌کننده به این رژیم تأکید کردند.

نمایندگان مجلس در جلسه علنی دیروز در بیانیه‌ای ضمن تسلیت شهادت سید حسن نصرالله دبیرکل حزب‌الله لبنان به دست رژیم صهیونیستی،تأکید کردند: رژیم رو به زوال و نامشروع صهیونیستی که از تاریخ پیدایش تاکنون به ویژه در دو دهه اخیر جنایت‌های بیشماری را با استفاده از سلاح‌های کشتار جمعی علیه ملت فلسطین مرتکب شده است در جنایت تازه علیه ملت لبنان علاوه بر شهادت رساندن جمع زیادی از مردم لبنان به ویژه کودکان و زنان دست به ترور رهبر مقاومت لبنان زد.

در این بیانیه با بیان اینکه این جنایت بدون پشتیبانی و حمایت همه جانبه آمریکا اعم از پشتیبانی اطلاعاتی و تسلیحاتی قابل انجام نبود،آمده است: این جنایات نشان می‌دهد رژیم تروریستی صهیونیستی شر مطلق و حامیان این رژیم از جمله آمریکا و برخی کشورهای غربی محور شرارت در دنیا هستند و منطقه غرب آسیا زمانی به آرامش خواهد رسید که این رژیم تروریست به عنوان یک غده سرطانی نابود شود.

این بیانیه می‌افزاید: به مردم صبور و مظلوم و بی‌دفاع فلسطین اعلام می‌دارد در دفاع از حقوق آن‌ها و توقف جنایت‌های رژیم صهیونیستی از هیچ اقدامی فروگذار نخواهد کرد و به همه ملت‌های آزاده جهان و مسلمانان اعلام می‌دارد مسیر مبارزه با ظلم، کفر و اشغالگری در تاریخ اگرچه مسیری پر فراز و نشیب بوده اما اهل ایمان و مجاهدان در راه حق در این مسیر با خستگی ناپذیری و نیرویی مضاعف به رسالت تاریخی و ماندگار خود در مبارزه با ظلم ادامه خواهند داد.

در بیانیه مجلس آمده است: به ساکنان سرزمین‌های اشغالی اعلام می‌دارد حضور شما در سرزمین فلسطین غاصبانه و نامشروع است و بدانید مقامات جنایتکار شما به ویژه نتانیاهوی قاتل شما را به پرتگاه سقوط و نابودی می‌کشاند و محور مقاومت به‌زودی بساط اشغالگری را جمع خواهد کرد و به مقامات رژیم صهیونیستی اعلام می‌دارد که سرنوشت شما نابودی است و این دست و پا زدن‌ها و کشتار مردم بیگناه آینده محتوم قوم الظالمین که نابودی است را تغییر نخواهد داد و قل للّذین کفروا ستغلبون وتحشرون إلی جهنّم وبئس المهاد.

نمایندگان در ادامه این بیانیه تأکید کردند: به سازمان ملل و شورای امنیت و کمیته به اصطلاح حقوق بشر اعلام می‌داریم شما مشروعیت خود را نزد کشورهای جهان از دست داده اید و بی‌عملی شما در مواجهه با این رژیم قاطع نزد ملت‌ها فراموش نخواهد شد. بی‌تردید راه مقاومت ادامه دارد و این محور گرچه مردان بزرگی را از دست داده است اما مردان بزرگ دیگری جایگزین آنها خواهند شد و حزب‌الله نیز ان شاءالله با تعیین جانشین دبیرکل شهید به شکل منسجم با قدرت به راهبرد نهایی خود که محو رژیم صهیونیستی است ادامه خواهد داد.

براساس این بیانیه، نمایندگان غیور ملت ایران وظیفه خود می‌دانند ضمن اعلام همبستگی با مردم عزیز لبنان و فلسطین از همه ظرفیت‌های در اختیار خود برای پشتیبانی از جبهه سرافراز و پر افتخار مقاومت دریغ نکنند و در این مقطع حساس تاریخی به رسالت و تکلیف قانونی و انقلابی و دینی خود عمل خواهند کرد.

تعدادی از نمایندگان مجلس نیز دیروز در صحن علنی در سخنانی به ترور شهید سیدحسن نصرالله واکنش نشان دادند.

علیرضا سلیمی نماینده تهران در این باره گفت: این اقدام نشانگر ضعف جنایتکاران صهیونیست است که حیات خود را در خونریزی و دریای خون می‌دانند.

وی تأکید کرد: این رژیم بداند در این دریای خون غرق خواهد شد و آمریکا که دستش در این جنایت هولناک هویدا است بداند مقاومت یک تفکر است و با حذف مجاهدان و شهادت آن‌ها نمی‌توان تفکر را از بین برد.

روح‌الله متفکر آزاد نماینده تبریز هم تصریح کرد: مقاومت اسلامی لبنان و سایر ارکان مقاومت می‌دانند چگونه تقاص خون این شهید بزرگوار را بگیرند و ما هم در کشور می‌خواهیم به طور جدی و بدون حاشیه و در عمل پاسخ این رژیم سفاک داده شود تا توهم برتری این رژیم از بین برود و با نابودی این جرسومه فساد زنان و کودکان به آرامش برسند.

رحمت‌الله نوروزی نماینده علی آبادکتول نیز با محکومیت ترور سید حسن نصرالله، گفت: ایشان مهره‌ای ارزشمند برای جهان اسلام بود که جان خود را برای دفاع از ارزش‌های اسلامی تقدیم کرد.

وی تأکید کرد: ان شاءالله با اراده خداوند رژیم پلید صهیونیستی و آمریکا و سگ‌های هاری که دم از حقوق بشر می‌زنند منکوب خواهند شد و خون سردار سلیمانی، فخری زاده، تهرانی مقدم‌ها و سایر شهدا ریشه این رژیم جعلی را می‌خشکاند.

حسینعلی حاجی دلیگانی نماینده شاهین شهر هم با تأکید بر تداوم راه مقاومت، گفت: اگر شهید سید عباس موسوی را از ما گرفتند سید حسن نصرالله جای او را با قدرت گرفت و قطعا دبیرکل بعدی نیز قوی‌تر و راسخ‌تر به مبارزه با باند تبهکار حاکم در سرزمین‌های اشغالی ادامه خواهد داد.

احمد بیگدلی نماینده خدابنده نیز تصریح کرد: اسرائیل کودک کش و قاتل عاقبت طبق فرمایش رهبری نظام نابود خواهد شد.

مهرداد لاهوتی نماینده لنگرود هم ضمن مناسبت شهادت سیدحسن نصرالله گفت: امیدوارم این جنایت وحشتناک اتحادی را در میان تمامی مسلمانان جهان بر علیه رژیم آدم کش صهیونیستی ایجاد کند.

جلیل میرمحمدی میبدی نماینده میبد نیز شهادت سیدحسن نصرالله را تسلیت گفت و تأکید کرد: دیپلماسی دولت باید جدی‌تر و قوی‌تر در میدان باشد و همه ساز و کارهایی که در جهان اسلام وجود دارد را پای کار بیاورد و اجازه ندهد این خوی درندگی رژیم صهیونیستی ادامه پیدا کرده و سرداران دیگر ما را از ما بگیرد. ازسوی دیگر دیپلماسی قوه مقننه نیز همراه با قوه مجری و همراه با سایر ارکان نظام باید پای کار آمده و همه جهان اسلام را برای مقابله با رژیم کودک کش بسیج کنند.

محمدرضا صباغیان بافقی نماینده بافق هم ضمن تسلیت شهادت سیدحسن نصرالله، افزود: این اسطوره مقاومت و جهاد در عصر کنونی راهش ادامه پیدا خواهد کرد و یقین داریم وعده خدا راست بوده شکست این رژیم در برابر جهانیان باعظمت خداوند اتفاق خواهد افتاد. شکست و نابودی ظالم وعده خداوند بوده و در طول تاریخ تجربه شده است.

سلمان اسحاقی هم در این خصوص گفت: اعتقاد داریم تدبیر حکیمانه و مدبرانه رهبر انقلاب که برآمده از حکمت نبوی، صبر علوی، علم حسنی و شجاعت حسینی است و این انتقام در آینده به گونه‌ای خواهد بود که پایان عمر رژیم صهیونیستی را رقم خواهد زد.

فضل‌الله رنجبر نماینده کرمانشاه هم تأکید کرد: خون پاک سید حسن نصرالله جبهه مقاومت را در صحنه مبارزه با ظلم و ستم و ظالمان و صهیونیست‌ها مصمم‌تر می‌کند.

مرتضی محمودی نماینده تهران هم در این باره گفت: مسئولان امنیتی و نظامی کارشان را انجام می‌دهند و ما اطمینان داریم در مسیر صحیح، مطابق اوامر رهبری تلاش می‌کنند، اما باید دقت کنند که همانطوری که در زمان جنگ هم حضرت امام در مورد ناو آمریکایی فرمودند اگر من بودم ناو رو می‌زدم، امروز در دل امام ما هم خواسته‌ها و اراده‌هایی هست که ما آن را باید دریافت کنیم.

***قالیباف: رژیم صهیونیستی برای بقا و جلوگیری از زوال ترور را در پیش گرفته است**

رئیس مجلس هم ضمن محکوم کردن شهادت سید حسن نصرالله گفت: دشمن صهیونیستی در میدان به اهداف خود نرسیده و شکست خورده از این رو برای بقا و جلوگیری از زوال، ترور را در پیش گرفته است.

محمدباقر قالیباف ادامه داد: در حدود یک سال گذشته، شاهد قلاده پاره کردن سگ هاری بودیم که از انسانیت بویی نبرده و انواع جنایت‌های بشری را که تاریخ تاکنون به خود ندیده است بدون هیچ گونه شرمی و بی‌ترس از واکنش جدی بین‌المللی مرتکب شده است؛ این دشمن جنایتکار، علیرغم اینکه هیچ محدودیتی در رعایت مرزهای انسانی برای خود قائل نبود، در میدان به اهداف خود نرسیده و شکست خورده است.

وی افزود: بنابراین وارد مرحله جدیدی از جنگ پیچیده ترکیبی شده و تلاش می‌کند با ترکیب عملیات‌های ترور و جنگ روانی، فرماندهان مقاومت را حذف و شالوده ذهنی و پشتوانه مردمی جبهه مقاومت را تخریب و از این طریق، شکست خود را به پیروزی تبدیل کند.

وی با بیان اینکه رژیم صهیونیستی برای بقای خود چاره‌ای جز بازسازی توهم امنیت ندارد، یادآور شد: بنابراین ناچار بود وعده‌های حذف حماس و آزادی اسرا و ایجاد دولتی جدید در غزه را بدهد اما بعد از کشتار گسترده مردم غزه نه تنها به هیچ کدام از اهداف اعلام‌شده نظامی و سیاسی خود نرسید و نتوانست خیال ساکنان سرزمین‌های اشغالی را از خطر غزه آسوده کند بلکه جبهه‌های جدیدی از کرانه باختری، لبنان، عراق، یمن و حتی ایران گشوده شد.

*** شعار «مرگ بر اسرائیل» و «مرگ بر آمریکا» در صحن مجلس طنین‌انداز شد**

نمایندگان مجلس پس از نطق قالیباف در مورد شهادت سید حسن نصرالله شعار مرگ بر آمریکا و مرگ بر اسرائیل سر دادند. "لبیک یا نصرالله" و "حسین، حسین، شعار ماست، شهادت افتخار ماست" از دیگر شعارهای نمایندگان بود.

عضو کمیسیون صنایع و معادن مجلس مطرح کرد

اعلام علت وقوع حادثه معدن طبس تا ۱۰ روز آینده

عضو کمیسیون صنایع و معادن مجلس گفت: باتوجه‌به حادثه معدن طبس، درحال بررسی علت و چرایی این حادثه هستیم و تا ده روز آینده علت مشخص شود.

رضا علیزاده با اشاره به حادثه معدن طبس افزود: معدن طبس، معدن کاملاً خصوصی است و در آن زغال‌سنگ استخراج می‌شود. و این کار در این معدن کاملا به شکل سنتی برداشت می‌شود

وی با اشاره به اینکه که از بیش از ۲۰۰ معدن زغال سنگ در ایران فقط یک مورد دولتی است، بیان کرد: اندازه این معادن کوچک و متوسط است و معدن طبس جزو شش معدن بزرگ در کشور محسوب می‌شود؛ اما براساس استانداردهای جهانی جزو معادن کوچک حساب می‌شود.

عضو کمیسیون صنایع و معادن مجلس با بیان اینکه در معادن استخراج ذغال‌سنگ به‌مرور گاز متان ایجاد می‌شود، گفت: در این معادن از طریق تهویه و دیگرِ امکانات، این گاز به خارج از معدن منتقل می‌شود و بعضاً حفره‌های بزرگی در این لایه‌ها وجود دارد که تحت‌فشار گاز متان هستند و وقتی کنده‌کاری انجام می‌شود دچار انفجار می‌شوند زیرا گاز متان با اکسیژن ترکیب شده است.

علیزاده در خصوص نظارت بر معادن هم افزود: ۴۵۶ ماده آیین‌نامه ایمنی معادن ازسوی وزارت کار تصویب شده و موظف است اجرا و همچنین کنترل کند. متأسفانه این آئین‌نامه‌ها به‌درستی اجرا نمی‌شوند و نظارت کاملی در این باره وجود ندارد.

وی با اشاره به اختلاف بر سر مسئولیت نظارت بر معادن عنوان کرد: وزارت کار اعتقاد دارد نظام‌مهندسی معادن باید کار نظارت بر امنیت و ایمنی معدن‌ها را انجام دهد؛ اما نظام‌مهندسی می‌گوید چون حاکمیتی نیست نمی‌تواند این کار را انجام دهد و وزارت کار باید انجام دهد. وزارت کار هم عنوان می‌کند مأمور برای بازرسی ارسال می‌کند و کار گزارش در این زمینه را انجام داده است. متأسفانه نظارت بر عملکرد معادن از منظر امنیت و ایمنی وجود ندارد و آئین‌نامه‌های مصوب وزارت کار به‌درستی اجرا نمی‌شود و باتوجه‌به حادثه معدن طبس، درحال بررسی علت و چرایی این حادثه هستیم تا طی ۱۰ روز آینده علت مشخص شود.

دادستان کل کشور:

تا زمان اعلام نظر قضایی بازپرس، هیچ فردی مجاز به اظهارنظر درباره حادثه معدن طبس نیست

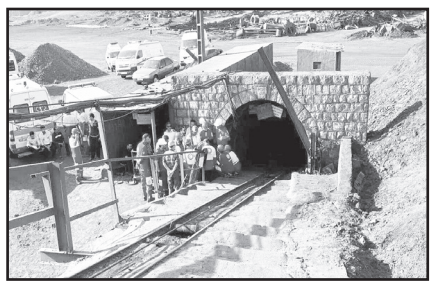

دادستان کل کشور با توجه به حادثه معدن طبس گفت: باید منتظر نتیجه و اظهار نظر قضایی بازپرس باشیم، تا آن زمان هیچ فردی مجاز به اظهار نظر نیست چون تخصص این کار را نداریم.

محمدکاظم موحدی‌آزاد در حاشیه جلسه بررسی آخرین وضعیت حادثه معدن زغال سنگ معدنجو طبس که با حضور استاندار در دادگستری خراسان جنوبی برگزار شد، افزود: بلافاصله پس از وقوع حادثه از رئیس کل دادگستری و دادستان مرکز استان خواستیم بازپرس ویژه تعیین و اقدامات قضایی آغاز شود. وی گفت: بازپرس ویژه، اسناد و مدارک را جمع‌آوری می‌کند و بخش‌هایی که نیاز به نظر کارشناسی است ارجاع می‌دهد لذا باید منتظر نتیجه و اظهار نظر قضایی بازپرس باشیم.

دادستان کل کشور تصریح کرد: تا آن زمان هیچ فردی مجاز به اظهار نظر نیست چون تخصص این کار را نداریم و بازپرس هم براساس نظرات کارشناسان نظر قضایی خواهد داد. وی افزود: تأکید کردیم رسیدگی به پرونده معدن طبس با دقت تسریع شود و اقدامات حمایتی از خانواده فوت شدگان و مصدومان نیز با پیگیری مدیران اجرایی و قضایی انجام شده است.

موحدی آزاد گفت: بخشی از مبالغ، پرداخت شده و بخش دیگری را قول دادند به‌زودی و قبل از صدور رأی قطعی ازسوی شرکت بیمه پرداخت شود. وی با بیان اینکه مبلغ ۲۰۰ میلیون تومان به صورت حمایتی و بلاعوض به حساب امانی دادگستری واریز و بخشی از آن به خانواده‌ها پرداخت شده، اظهار داشت: بخشی از این مبلغ نیاز به طی مراحل قانونی دارد تا مشخص گردد به چه کسی پرداخت شود.

دادستان کل کشور گفت: رئیس کل دادگستری پیگیری کرده که مستمری این افراد هم برقرار شود و دیه نیز قبل از صدور رأی به افراد فوت شده و صدمه دیده پرداخت گردد. وی اضافه کرد: همان نیمه شب حادثه که اطلاع پیدا کردیم، رئیس کل دادگستری، و دادستان مرکز استان و سایر مسئولان در محل حضور پیدا کردند و مدیریت خوبی از جهات مختلف انجام شد.

موحدی آزاد با اشاره به همکاری خانواده‌ها در رسیدگی به این حادثه گفت: از همه مسئولان و ادارات ذیربط که برای نجات محبوس شدگان و خارج کردن فوتی‌ها تلاش کردند، تشکر می‌کنیم.

جواد قناعت استاندار خراسان جنوبی نیز در این جلسه با اشاره به اینکه یکی از مهم‌ترین مشکلات معادن زغال سنگ طبس، مکانیزه نبودن است، خاطرنشان کرد: مطالبات صاحبان معادن زغال سنگ باید از طرف شرکت‌های بزرگ به موقع پرداخت شود تا این معادن با مشکلات مالی مواجه نشوند.

احمد آریافر، رئیس سازمان صنعت، معدن و تجارت خراسان جنوبی نیز مانیتورینگ در تونل‌های معادن زغال سنگ را در پیشگیری و کاهش حادثه مؤثر عنوان کرد و گفت: سنسور و مانیتور را می‌توان در فضای مکانیزه اعمال کرد بنابراین نیاز است معادن زغال سنگ سنتی طبس مکانیزه شوند.

رئیس کل دادگستری خراسان جنوبی نیز افزود: اظهارنظر نهایی درباره حادثه معدنجوی طبس با دستگاه قضا است و خواهش می‌کنیم هیچ سازمان و نهادی در این زمینه اظهار نظر نکند تا ما بتوانیم با کمک تیم‌های کارشناسی به نتیجه برسیم.

عبداللهی با اشاره به اینکه تا ۱۲ مهر احکام مستمری جان باختگان آماده شده و لیست برای ارزیابی به تأمین اجتماعی تهران ارسال می‌شود گفت: در صورتی که موارد کامل باشد حقوق جان باختگان تا ۲۲ مهر پرداخت می‌شود.

تهیه و اجرای سقف سازه فضا کار استخر شهر چمران (مرحله دوم) نوبت اول

شهرداری چمران در نظر دارد به استناد ابلاغ مصوبه به شماره ۶/۱۲۵/ش مورخ ۱۴۰۳/۰۴/۲۳ و با رعایت آیین نامه مالی شهرداری ها، مناقصه عمومی تهیه و اجرای سقف سازه فضا کار استخر شهر چمران به مدت سه ماه شمسی و تا مبلغ کل ۶۷/۲۲۹/۴۹۰/۵۰۵ ریال از محل بودجه جاری شهرداری برگزار نماید. لذا از کلیه شرکتهای واجد شرایط دعوت بعمل می آید جهت دریافت اسناد مناقصه عمومی به سامانه ستاد به آدرس www.setadiran.ir مراجعه نمایند.

موضوع: تهیه و اجرای سقف سازه فضا کار استخر شهر چمران

۱ - زمان دریافت اسناد: از روز دوشنبه ۱۴۰۳/۰۷/۰۹ ساعت ۷ صبح لغایت روز پنج شنبه ۱۴۰۳/۰۷/۱۲ ساعت ۱۲ ظهر.

۲ – محل دریافت اسناد: از طریق سامانه ستاد به آدرس www.setadiran.ir

۳ – مدارک مورد نیاز جهت دریافت اسناد: الف) فیش واریزی به مبلغ ۷,۰۰۰,۰۰۰ریال به حساب فراگیر ۰۱۰۲۶۲۵۰۶۱۰۰۳ نزد بانک صادرات به نام شهرداری چمران (فیش واریزی می بایست بصورت جداگانه تحویل واحد امور قراردادها داده شود) ب) مهر شرکت ج) رونوشت گواهینامه تأیید صلاحیت پیمانکاری د) ارائه رونوشت آگهی آخرین تغییرات شرکت

۴ – زمان تحویل پیشنهادها: حداکثر تا ساعت ۱۳:۳۰ روز یکشنبه مورخ ۱۴۰۳/۰۷/۲۲

۵ – محل برگزاری مناقصه عمومی: شهرداری چمران- دفتر شهردار

۶ – زمان بازگشایی پاکات: روز سه شنبه مورخ ۱۴۰۳/۰۷/۲۴ ساعت ۱۳:۰۰ بعدازظهر

توضیح: به پیشنهادهای ارائه شده به صورت ناقص، مشروط، نامفهوم، مخدوش، فاقد تضمین و همچنین پیشنهادهایی که پس از انقضا مهلت تعیین شده در آگهی مناقصه عمومی وصول شود ترتیب اثر داده نخواهد شد.

۷ – تضمین شرکت در مناقصه عمومی: شرکت کنندگان می بایست جهت شرکت در مناقصه عمومی، ۵٪ از برآورد اولیه به مبلغ ۳,۳۶۱,۴۷۴,۵۲۵ ریال را به صورت ضمانتنامه بانکی در پاکت الف قرارداده و همزمان با سایر پاکات تحویل نمایند.

تبصره: ضمانت نامه بانکی بابت شرکت در مناقصه به یکی از صورت های گفته شده ذیل صورت می‌پذیرد:

- ضمانت نامه بانکی صادر شده به نفع کارفرما
- ضمانت نامه صادر شده از سوی مؤسسات اعتباری غیر بانکی که دارای مجوز لازم از طرف بانک مرکزی جمهوری اسلامی ایران هستند .
- واریز وجه نقد به شماره حساب ۰۱۰۲۶۲۵۰۶۹۰۰۹ به نام شهرداری چمران به شناسه ملی ۱۴۰۰۰۱۶۷۵۸۶ توسط مناقصه گر بهمراه یک برگ فتوکپی از ضمانت نامه یا فیش واریزی تهیه می گردد.

۸ - داشتن کد اقتصادی، داشتن شخصیت حقوقی، داشتن حداقل رتبه ۵ ابنیه و ساختمان از سازمان برنامه و بودجه یا دارا بودن پروانه بهره برداری و تولید از وزارت صنعت، معدن و تجارت، دارا بودن صلاحیت ایمنی پیمانکاری معتبر در زمان بازگشایی پاکات مناقصه و همچنین داشتن حداقل یک کار مشابه جهت شرکت در این مناقصه الزامی است.

۹ - شهرداری در رد یا قبول هر یک از پیشنهادات مختار است.

۱۰ - در زمان عقد قرارداد بر اساس آیین نامه مالی شهرداری ها، معادل ۱۰٪ کل مبلغ مورد پیمان، ضمانتنامه تعهد انجام کار از پیمانکار اخذ خواهد شد که می بایست تا شش ماه پس از پایان قرارداد معتبر باشد.

۱۱ - متقاضیان می توانند جهت کسب اطلاعات بیشتر با شماره تلفن ۰۶۱۵۲۴۲۱۲۲۵ تماس بگیرند.

۱۲ - اعتبار پروژه از محل بودجه جاری شهرداری چمران می باشد.

۱۳ - سایر شرایط، اطلاعات و جزئیات مربوطه در اسناد مناقصه درج شده در سامانه ستاد مندرج می باشد.

آدرس: استان خوزستان- شهرستان بندرماهشهر- شهر چمران- ساختمان مرکزی شهرداری چمران

توجه: کلیه مراحل برگزاری فراخوان از دریافت و تحویل اسناد فراخوان تا بازگشایی پاکت ها از طریق درگاه سامانه تدارکات الکترونیکی دولت (ستاد) به آدرس www.setadiran.ir انجام خواهد شد.

توجه: متقاضیان شرکت در فراخوان در صورت عدم عضویت در سامانه، نسبت به ثبت نام و دریافت گواهی امضای الکترونیکی (به صورت برخط) برای کلیه صاحبان امضای مجاز و مهر سازمانی اقدام لازم را به عمل آورد

حسین قمری ــ شهردار چمران

آگهی دعوت مجمع عمومی عادی به طور فوق العاده شرکت شیمیایی آوجکو (سهامی خاص) به شماره ثبت ۱۳۵ و شناسه ملی ۱۰۱۰۰۸۸۰۸۵۴

بدینوسیله از کلیه شرکاء شرکت شیمیایی آوجکو (سهامی خاص) به شماره ثبت: ۱۳۵ و شناسه ملی ۱۰۱۰۰۸۸۰۸۵۴ دعوت بعمل می آید تا در جلسه مجمع عمومی عادی به طور فوق العاده مورخ ۱۴۰۳/۰۷/۲۲ ساعت ۱۰ در محل قانونی شرکت واقع در استان قزوین، شهرستان آوج، خیابان ۱۷ شهریور، خیابان قائم، پلاک ۷، طبقه همکف، کدپستی ۳۴۶۱۹۶۹۸۹۳ برگزار می شود حضور بهم رسانند.

۱ - بررسی امور مالی و رسیدگی به ترازنامه و حساب سود و زیان سال مالی قبل (منتهی به اسفند سال ۱۴۰۲)

۲ - بررسی صورت دارایی و دیون و مطالبات شرکت

۳ - بررسی عملکرد سالیانه شرکت و رسیدگی به گزارش مدیران

هر تصمیمی که در صلاحیت مجمع عمومی عادی به طور فوق العاده می باشد.

هیات مدیره شرکت شیمیایی آوجکو (سهامی خاص)

خوانندگان عزیز می‌توانند برای ارائه نظرات، پیشنهادات و انتقادات خود از طریق شماره تلفن ۷۷۶۴۴۴۰۹ با روابط عمومی روزنامه جمهوری اسلامی تماس حاصل نمایند

آگهی دعوت مجمع عمومی عادی سالیانه شرکت برید سامانه نوین (سهامی خاص) به شماره ثبت ۱۵۹۳۳۱ و شناسه ملی ۱۰۱۰۲۰۲۰۲۳۴

مجمع عمومی عادی سالیانه برید سامانه نوین در روز دوشنبه مورخ ۱۴۰۳/۰۷/۲۳ ساعت ۱۷:۰۰ در محل دفتر شرکت واقع در تهران، خیابان مطهری، خیابان لارستان، خیابان نوروزی، پلاک ۲۷ تشکیل می‌گردد.

لذا از کلیه سهامداران محترم دعوت می‌گردد در جلسه مذکور حضور بهم رسانند.

دستور جلسه: ۱. استماع گزارش هیأت مدیره و بازرس قانونی ۲. رسیدگی به حساب سود و زیان مربوط به سال مالی منتهی به ۱۴۰۳/۰۳/۳۱ ۳. انتخاب بازرس قانونی(اصلی و علی‌البدل) ۴. انتخاب روزنامه کثیرالانتشار ۵. بررسی سایر مواردی که در صلاحیت مجمع عمومی عادی سالیانه باشد.

هیأت مدیره شرکت برید سامانه نوین

آگهی دعوت به مجمع عمومی عادی بطور فوق‌العاده نوبت اول « شرکت تعاونی مسکن کارکنان سپاه پاسداران ارومیه به شماره ثبت ۹۲۶۰ »

تاریخ انتشار : ۱۴۰۳/۰۷/۰۹

بنا به تصویب هیات مدیره جلسه مجمع عمومی عادی بطور فوق العاده نوبت اول شرکت تعاونی مسکن کارکنان سپاه پاسداران ارومیه راس ساعت ۱۰ صبح روز شنبه مورخ ۱۴۰۳/۰۷/۲۱ در محل مجتمع شهید کاظمی واقع در بلوار ۱۷ شهریور خیابان پرورش تشکیل می گردد از عموم سهامداران و اعضاء محترم دعوت می شود جهت اتخاذ تصمیم راجع به موضوعات ذیل در روز و ساعت مقرر در محل تعیین شده حضور بهم رسانند و یا با توجه به مفاد ماده ۱۹ آئین نامه نحوه تشکیل مجمع عمومی در صورتیکه حضور عضوی در مجمع میسر نباشد می تواند حق رأی خود را به موجب وکالت نامه به عضو دیگر یا نماینده تام الاختیار از میان اعضاء یا غیر اعضاء واگذار نماید ، در این صورت هر عضوی می تواند علاوه بر رأی خود حداکثر یک رأی با وکالت و هر شخص غیر عضو تنها یک رأی با وکالت داشته باشد. توضیح اینکه وکالت نامه‌های عادی بایستی یک روز بعد از انتشار آگهی مذکور تا یک روز قبل از تشکیل مجمع بغیر از ایام تعطیل در محل دفتر شرکت تنظیم شده و توسط هیأت مدیره بررسی و تأئید گردد و در غیر اینصورت وکالت نامه رسمی حضور در مجمع بایستی به تأئید یکی از دفتر خانه های اسناد رسمی رسیده باشد.

دستور جلسه : ۱ - طرح و تصویب فروش ساختمان اداری شرکت واقع در ارومیه خیابان شهیدان حاج یوسفی (مجاهد)

هیأت مدیره شرکت تعاونی مسکن کارکنان سپاه پاسداران ارومیه

آگهی دعوت به مجمع عمومی فوق العاده نوبت دوم «شرکت تعاونی مسکن کارکنان سپاه پاسداران ارومیه به شماره ثبت ۹۲۶۰ »

تاریخ انتشار: ۱۴۰۳/۰۷/۰۹

با عنایت به عدم رسمیت مجمع عمومی فوق العاده نوبت اول شرکت تعاونی مسکن کارکنان سپاه ارومیه به استناد صورتجلسه عدم رسمیت مورخ ۱۴۰۳/۰۷/۰۷ بدین وسیله جلسه مجمع عمومی فوق العاده نوبت دوم شرکت تعاونی مسکن کارکنان سپاه پاسداران ارومیه راس ساعت ۱۰ صبح روز شنبه مورخ ۱۴۰۳/۰۷/۲۱ در محل مجتمع شهید کاظمی واقع در بلوار ۱۷ شهریور خیابان پرورش تشکیل می گردد از عموم سهامداران و اعضاء محترم دعوت می شود جهت اتخاذ تصمیم راجع به موضوعات ذیل در روز و ساعت مقرر در محل تعیین شده حضور بهم رسانند و یا با توجه به مفاد ماده ۱۹ آئین نامه نحوه تشکیل مجمع عمومی در صورتیکه حضور عضوی در مجمع میسر نباشد می تواند حق رأی خود را به موجب وکالت نامه به عضو دیگر یا نماینده تام الاختیار از میان اعضاء یا غیر اعضاء واگذار نماید ، در این صورت هر عضوی می تواند علاوه بر رأی خود حداکثر یک رأی با وکالت و هر شخص غیر عضو تنها یک رأی با وکالت داشته باشد . توضیح اینکه وکالت نامه های عادی بایستی یک روز بعد از انتشار آگهی مذکور تا یک روز قبل از تشکیل مجمع بغیر از ایام تعطیل در محل دفتر شرکت تنظیم شده و توسط هیأت مدیره بررسی و تأئید گردد و در غیر اینصورت وکالت نامه رسمی حضور در مجمع بایستی به تأئید یکی از دفتر خانه های اسناد رسمی رسیده باشد.

دستور جلسه: ۱- طرح و تصویب تغییر نام شرکت تعاونی مسکن کارکنان سپاه پاسداران ارومیه

هیأت مدیره شرکت تعاونی مسکن کارکنان سپاه پاسداران ارومیه

آگهی دعوت سهامداران شرکت ساختمانی مصالح فروش ورزان البرز (سهامی خاص)

بدینوسیله از کلیه سهامداران شرکت، ثبت شده به شماره ۲۴۶۴۶ و شناسه ملی ۱۰۱۹۰۰۶۱۲۶۱ جهت حضور در مجمع عمومی عادی بطور فوق العاده که در روز چهارشنبه ۱۴۰۳/۰۷/۲۵ ساعت ۱۵/۰۰ و جلسه هیئت مدیره منتخب که در همان روز ازساعت ۱۷/۰۰ در محل مسجد رسول اکرم واقع در خیابان شهید بهشتی ابتدای خیابان استانداری کرج تشکیل میگردد ، دعوت بعمل میاید.

دستور جلسه مجمع عمومی عادی بطور فوق العاده ۱- گزارش هیئت مدیره و بازرس ۲ - انتخاب هیئت مدیره ۳- انتخاب بازرس

دستور جلسه هیئت مدیره ۱- تعیین سمت مدیران ۲- دارندگان حق امضاء

هیئت مدیره شرکت

آگهی ابلاغ کارگاه / شرکت خبازی صفر بحرینی

باتوجه به درخواست بازنشستگی پیش از موعد سلمان محمودی پور در کارهای سخت و زیان آور که در جلسه کمیته بدوی استانی مورخ ۱۴۰۳/۵/۶ این اداره کل مطرح شده ، شغل خمیرگیر از تاریخ ۹۷/۵/۱ لغایت ۹۷/۵/۳۱ گروه الف و از تاریخ ۹۹/۱/۱ لغایت ۹۹/۱۰/۳۰ گروه الف مورد تایید قرار گرفته است. لذا مطابق با تبصره ۵ ماده ۸ تصویب نامه هیئت محترم وزیران، رأی مذکور ظرف مدت ۱۵ روز اداری از تاریخ ابلاغ نامه با ارائه تقاضای کتبی (فرم شماره ۴) قابل تجدید نظرخواهی می‌باشد و در غیر این صورت رأی مذکور قطعی و لازم الاجراست.

اداره کل تعاون، کار و رفاه اجتماعی استان بوشهر

آگهی ابلاغ کارگاه / شرکت تراشکاری بوشهر تراش

باتوجه به درخواست بازنشستگی پیش از موعد سلمان محمودی پور در کارهای سخت و زیان آور که در جلسه کمیته بدوی استانی مورخ ۱۴۰۳/۵/۶ این اداره کل مطرح شده، شغل تراشکار درجه دو از تاریخ ۱۴۰۰/۱/۱ لغایت ۱۴۰۲/۷/۳۰ گروه ب مورد تایید قرار گرفته است. لذا مطابق با تبصره ۵ ماده ۸ تصویب نامه هیئت محترم وزیران، رأی مذکور ظرف مدت ۱۵ روز اداری از تاریخ ابلاغ نامه با ارائه تقاضای کتبی (فرم شماره ۴) قابل تجدید نظر خواهی می باشد و در غیر این صورت رأی مذکور قطعی و لازم الاجراست.

اداره کل تعاون، کار و رفاه اجتماعی استان بوشهر

آگهی تجدید مزایده عمومی اجاره واحد های تجاری شهرداری دامغان

شهرداری دامغان

شهرداری دامغان در نظر دارد باستناد مجوز شماره ۴۰۲۳-۰۲ مورخ ۱۴۰۳/۰۲/۱۳ شورای محترم اسلامی شهر نسبت به اجاره املاک تجاری مطابق لیست پیوست بصورت سالیانه از طریق مزایده عمومی و با جزئیات مندرج در اسناد مزایده با بهره‌گیری از سامانه تدارکات الکترونیکی دولت (setadiran.ir) و با شماره مزایده ۵۰۰۳۰۹۲۱۹۴۰۰۰۰۰۶ به صورت الکترونیکی به متقاضیان اقدام نماید. لذا از کلیه افراد دعوت بعمل می آید جهت شرکت و اخذ اوراق مزایده به سامانه مذکور مراجعه نمایند.

لازم به ذکر است کلیه مراحل فرآیند مزایده از دریافت اسناد تا ارائه پیشنهاد و بازگشایی پاکتهای مناقصه گران محترم از طریق سامانه فوق امکانپذیر می باشد. لذا مناقصه گران در صورت عدم عضویت قبلی، مراحل ثبت نام در سایت مذکور و دریافت گواهی امضاء الکترونیکی جهت شرکت در مناقصه را محقق سازند.

تاریخ انتشار: روز دوشنبه مورخ ۱۴۰۳/۰۷/۰۹ ساعت ۹:۰۰

مهلت دریافت اسناد مزایده : روز چهار شنبه مورخ ۱۴۰۳/۰۷/۱۸ ساعت ۱۴:۰۰

تاریخ بازدید : از تاریخ انتشار لغایت روز یکشنبه مورخ ۱۴۰۳/۰۷/۲۹ ساعت ۱۴:۰۰

مهلت ارسال پیشنهاد : روز یکشنبه مورخ ۱۴۰۳/۰۷/۲۹ ساعت ۱۴:۰۰

تاریخ بازگشایی: روز دوشنبه مورخ ۱۴۰۳/۰۷/۳۰ ساعت ۱۳:۳۰

تاریخ اعلام برنده : روز سه شنبه مورخ ۱۴۰۳/۰۸/۰۱ ساعت ۱۰:۰۰

تلفن تماس و آدرس سایت جهت کسب اطلاعات بیشتر:
۳۵۲۵۶۱۱۵-۰۲۳
www.damghan.ir

شهرداری دامغان

آگهی موضوع ماده ۳ قانون و ماده ۱۳ آیین نامه قانون تعیین تکلیف وضعیت ثبتی اراضی و ساختمانهای فاقد سند رسمی

برابر رای ۱۴۰۰۳۶۰۳۰۶۰۱۱۰۰۴۴۹۸--- ۱۴۰۳/۰۵/۱۳ هیات قانون مذکور مستقر در ثبت سبزوار تصرفات مالکانه بلامعارض خانم فاطمه شاره فرزند عباس ششدانگ یکباب ساختمان به مساحت ۹۱/۷۷ متر مرب