شهید سرلشکر غلامرضا مخبری

حماسه‌ساز تنگه چزابه و پل سابله

اشاره:

با بررسی تاریخ سرزمین‌ها و اقوام مختلف، می‌توان دریافت که تاریخ هر سرزمین به دست انسان‌هایی بزرگ که در راه تحقق آرمان‌های ملت خود گام برداشته رقم خورده است. سرنوشت پرافتخار ایران اسلامی در عرصه‌ها و دوران‌های مختلف تاریخ به دست مردان بزرگی رقم خورده که هر یک از آنها در اوج ایثار و فداکاری برای حفظ استقلال کشور گام برداشتند. یکی از عرصه‌های مهم و جاودانه تاریخ ایران اسلامی، دوران هشت ساله دفاع مقدس می‌باشد که در این عرصه ماندگار، مردان بزرگی سهیم بوده‌اند.

دفتر خاطرات مردان آسمانی نیروی زمینی ارتش جمهوری اسلامی ایران نیز به نوبه خود سرشار از ایثارگری، شجاعت، دلاوری و پایمردی‌هایی است که بخش اعظمی از آن دوران سرنوشت ساز را رقم زده است. یکی از این دلاوران قهرمان و حماسه‌ساز شهید سرلشکر غلامرضا مخبری می‌باشد.

***آغاز راه**

غلامرضا مخبری در سال ۱۳۲۴ در شهرستان قوچان از توابع استان خراسان به دنیا آمد. دوران تحصیلات خود را در این شهرستان به پایان رساند و در سال ۱۳۴۳ در آزمون ورودی دانشکده افسری پذیرفته شد و به تحصیل علوم و فنون نظامی پرداخت.

بعد از فراغت از تحصیل در سال ۱۳۴۶ با درجه ستوان دومی جهت گذراندن دوره مقدماتی به شیراز اعزام شد و پس از پایان دوره به لشکر ۱۶ زرهی قزوین، تیپ زنجان پیوست. در سال ۱۳۵۷ دوره عالی رسته‌ای را در شیراز طی نمود و در این ایام انقلاب اسلامی به پیروزی رسید. با آغاز آشوب و ناآرامی در کردستان، وی به‌عنوان فرمانده یکی از یگان‌های لشکر ۱۶ قزوین(تیپ زنجان) به مهاباد اعزام شد تا حماسه‌های زیبایی از رشادت و شجاعت کم‌نظیرش در مأموریت‌های سخت با حداقل امکانات به ثبت برسد. او ۶ ماه در مهاباد حضور داشت و چندین مأموریت بسیار مهم را با رشادت انجام داد.

***حماسه آفرینی در دوران دفاع مقدس**

با آغاز جنگ تحمیلی در ۳۱ شهریور ۱۳۵۹، لشکر۱۶ زرهی به فرماندهی سرهنگ سیروس لطفی به منطقه خوزستان و جبهه دهلاویه حرکت نمود. سرگرد مخبری فرماندهی گردان ۱۲۵ پیاده مکانیزه تیپ دوم (زنجان) لشکر ۱۶ زرهی را بر عهده داشت.

در عملیات طریق‌القدس که در آذر ماه۱۳۶۰ با اتحاد، همدلی و هم‌افزایی ارتش و سپاه و نیروهای مردمی انجام شد؛ منطقه بستان عرصه دیگری برای ظهور و بروز استعداد و نبوغ نظامی مخبری در لحظات بحرانی و حساس بود. در عملیات طریق‌القدس به‌عنوان فرمانده گردان خط شکن عمل کرد و با ابتکار و شجاعت بی‌نظیری که از خود نشان داد، توانست خطوط دفاعی دشمن را درهم بشکند و نیرو و توان دشمن را در پل «سابله» که از مناطق استراتژیک عملیات بود نابود سازد. صدام آنقدر به برتری نظامی خود دلبسته بود که پیش از عملیات طریق‌القدس گفته بود:«من بستان را گرفتم». اما این مخبری و یارانش بودند که در ده روز مقاومت و نبرد خونین، مُهر باطلی بر ادعای او زدند. این ده روز مقاومت، سرآغازی برای عملیات پیروزمندانه فتح‌المبین شد که ارتش تا بن دندان مسلح بعثی را زمین‌گیر کرد.

رشادت، دلاوری، جانفشانی و جسارت این افسر رشید و جوان ارتش، موجب شد؛ فرمانده

***رشادت، دلاوری، جانفشانی و جسارت این افسر رشید و جوان ارتش، موجب شد؛ فرمانده وقت نیروی زمینی ارتش«شهید سپهبد علی صیاد شیرازی» در حین اجرای عملیات طریق‌القدس و در زیر باران شدید آتش و گلوله دشمن و به پاس حماسه آفرینی‌های سرگرد مخبری، به او درجه سرهنگ دومی را اعطا نماید**

وقت نیروی زمینی ارتش«شهید سپهبد علی صیاد شیرازی» در حین اجرای عملیات طریق‌القدس و در زیر باران شدید آتش و گلوله دشمن و به پاس حماسه آفرینی‌های سرگرد مخبری، به او درجه سرهنگ دومی را اعطا نماید. شهید صیاد در خصوص این ماجرا چنین روایت کرده است:«آتش آنقدر سنگین بود که باران خمپاره می‌آمد. لحظه به لحظه این خطر بود که من و ماشین با هم از بین برویم. هر جا دنبال فرمانده(سرگرد مخبری) گشتم، او را پیدا نکردم. رسیدم نزدیک پل سابله که آتش شدید بود. بچه‌ها با پی‌ام‌پی آن طرف را می‌زدند. فرمانده را با بی‌سیم پیدا کردم. از من توضیح خواست که شما چرا آمدید این جا؟ گفتم: آمدم از تو تشکر کنم. گفت: تشکر لازم ندارم. من برای خدا کار می‌کنم، شما زودتر از این جا خارج شوید تا من بهتر بتوانم فرماندهی را اعمال کنم.» شرح این رشادت در فصل سوم کتاب در «کمین گل سرخ» (خاطرات دوران دفاع مقدس شهید صیاد شیرازی) نقل شده است.

زنده یاد امیر سرتیپ سیروس لطفی که در عملیات«طریق‌القدس» فرمانده لشکر ۱۶ زرهی قزوین بود و حماسه‌آفرینی یگان‌های تحت امر او در«پل سابله» در تاریخ دفاع مقدس ماندگار شده است؛ بعد از تشریح وضعیت عملیات و پیروزی نیروهای تحت امر شهید مخبری در خاطره‌ای که در کتاب«میان خون» آمده، می‌گوید: «ابتکار و شجاعت مخبری مستحق یک تشویق آنی بود. لذا در همان حال عملیات با بی‌سیم از سرهنگ صیادشیرازی، فرمانده نیروی زمینی دعوت کردم که برای دادن درجه تشویقی به این سرباز مخلص و فداکار اسلام خود را به پل سابله برساند. هنگامی‌که سرهنگ صیادشیرازی رسید چون درجه نداشتیم یکی از درجه‌های خود را کندم و به ایشان دادم تا با دست خودشان آن را به شانه‌های مخبری نصب کنند.»

بی‌شک یکی از عوامل عمده و مهم در موفقیت

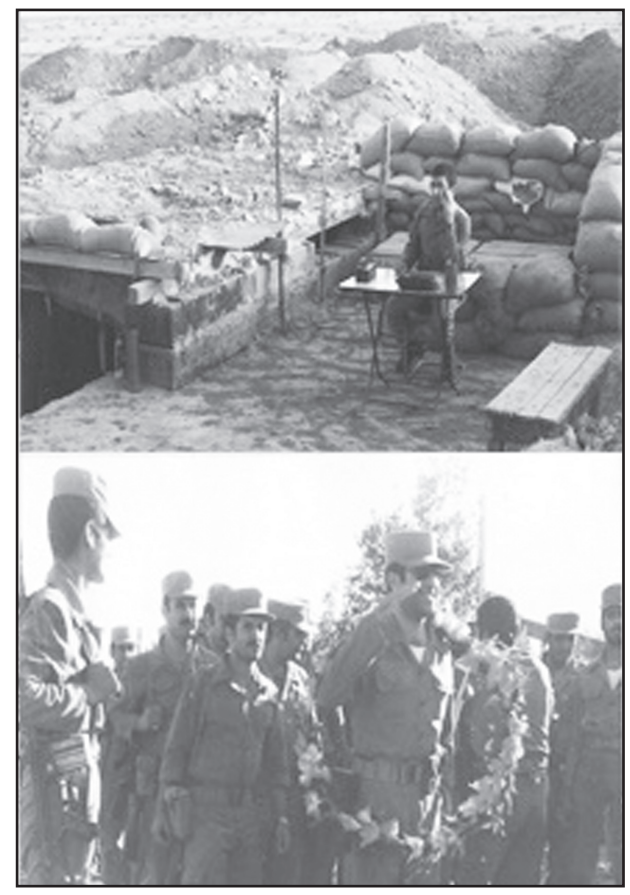

عملیات طریق‌القدس، همانا ابتکار و شهامت سرگرد مخبری بود که پس از انجام موفقیت‌آمیز عملیات طریق‌القدس، مورد توجه فرماندهان و به خصوص فرمانده وقت نیروی زمینی ـ شهید صیاد شیرازی ـ قرار گرفت.

***دیدار حماسه‌سازان پل سابله و تنگه چزابه با امام خمینی(ره)**

این فرمانده رشید و دلاور که داستان رشادتش برای فتح پل سابله در جریان عملیات طریق‌القدس (آزادی بستان) و نجات سوسنگرد از سقوط حتمی، توسط شهید سپهبد علی صیادشیرازی روایت شده است، بعد از پیروزی در جبهه تنگه چزابه و همچنین حماسه‌آفرینی در پل سابله در عملیات طریق‌القدس، در تاریخ ۱۳۶۰/۱۲/۱۸ به همراه جمعی از همرزمانش به دیدار امام خمینی(ره) در حسینیه جماران نائل آمد و سخنرانی کوتاه، امّا قاطعی کرد. بخشی از متن سخنان این شهید معظم را مرور می‌نمائیم.

بسم‌الله الرحمن الرحیم

«با عرض تسلیت شهادت حضرت فاطمه زهرا(س) به حضور حضرت امام زمان(عج) و حضرت امام خمینی، و با عرض تشکر از حضور امام، به خاطر پذیرش رزمندگان به حضورشان، بنده به نمایندگی از رزمندگان قسمت بستان و چزابه که الآن در حضور امام هستیم، می‌خواستم چند کلمه به‌طور خلاصه به حضور امام و ملت شهیدپرور ایران عرض کنم. کشور مزدور عراق و سربازان و جنگنده‌های پوچ عراق که در ۱۷ ماه قبل، از مسائل داخل کشور ما سوءاستفاده کرده بودند و به داخل کشور ما رسوخ کردند، درحال انحطاط و بدبختی روزبه‌روز از بین می‌روند. نشانه‌های این انحطاط از ماه‌ها قبل کاملاً روشن و مشخص گردیده است. شکست حصر آبادان، فتح بزرگ بستان، نشانه‌های بسیار خوبی بود که صدام و صدامیان و آنهایی که صدام را حمایت می‌کنند، بدانند که دیگر بایستی فرار را برقرار ترجیح دهند.

صدام باز هم نفهمید. پس از فتح بستان که خود من و تعداد بسیار زیادی از این رزمندگان افتخار شرکت در آن را داشتیم، می‌توانست درس بسیار بزرگی برای مزدوران عراق باشد زیرا اجسادی که در جلوی پای سربازان ایران، سربازان اسلام افتاده بود خود نشانه بسیار بارزی از انحطاط دشمن بود.

صدام خواست یکبار دیگر قدرت خود را بیازماید. عملیات چزابه را آزمایش کرد. حضرت امام نگران شده بودند، زیرا صدام با تدارکی که دیده بود حق داشت که آن ادعا را بکند. صدام حق داشت با آن تدارک چند ماهه‌ای که پس از شکست بستان دیده بود و با آن وضعیت آن ادعا را قبل از حمله بکند و بگوید که من بستان را گرفته‌ام؛ ولی همه شاهد بودند، خدای بزرگ شاهد بود که در آن شب، در شب ۱۳۶۰/۱۱/۱۷ فقط یک گردان رزمنده، فقط یک گردان با تعدادی برادران سپاه و بسیج، جلوی یورش ۱۲ گردان کماندوی دشمن را مردانه گرفتند و اجازه ندادند که صدام به آن ادعای کثیف خودش برسد.

حضرت امام، اطمینان داشته باشید که تا

***مخبری، پاکباخته کلام مولا علی(ع) بود و جانش سیراب معرفتی بود که نهج‌البلاغه به او نثار می‌کرد. او در حاشیه نهج‌البلاغه‌اش به خطی خوش نوشته است:«هرگاه غمگین شدی و دلت گرفت، به نهج‌البلاغه رجوع کن، باشد که سخنان این مرد بزرگ تسلی خاطر گردد»**

لحظه‌ای که نیروی ایمان و تا لحظه‌ای که خون در رگ‌های این جوانان وطن و سربازان اسلام در جریان است، نه تنها صدام بلکه هیچ یک از مزدورانی که بخواهند چشم خود را به‌سوی خاک ایران بدوزند زنده نخواهند ماند.» امام راحل(ره) نیز در سخنانی فرمودند:«شما به حقید، همانطوری که امام سیدالشهدا(ع) به‌حق بود و یزید و بنی‌امیه را رسوا کرد. شما هم در این نبردهای بزرگی مثل آبادان، تنگه چزابه، بستان کاری کردید که اعجاز بود.»

***عروج عاشقانه**

فرمانده نیروی زمینی ارتش شهید سپهبد علی صیاد شیرازی اعتقاد داشت که حفظ

امنیت قلل سر به فلک کشیده کردستان که مخفیگاه و پایگاه منافقان، ضدانقلاب و گروهک‌ها شده بود، نیازمند فرماندهانی شجاع و از خود گذشته است. بنابراین سرهنگ دوم مخبری به لشکر۲۸ سنندج منتقل شد و به سمت «معاونت فرماندهی تیپ یکم لشکر ۲۸» منصوب گردید.

جای‌جای مناطق عملیاتی دفاع مقدس، معرکه دلاوری مخبری شده بود. نام او هراس را بر دل دشمن می‌انداخت. سرانجام سرهنگ دوم مخبری در ۱۱ دی ماه ۱۳۶۱ پس از بازدید از گردان ۱۱۶ در لحظات غروب آفتاب در ارتفاعات دارساوین در محور بانه–سردشت مورد حمله ضدانقلاب قرار گرفت و در سن ۳۷ سالگی جام شهادت نوشید. پادگان تیپ ۲ زرهی زنجان، مزین به نام این فرمانده غیور، شجاع و دلاور ارتش می‌باشد.

***توصیه شهید برای انس با نهج البلاغه**

مخبری، پاکباخته کلام مولا علی(ع) بود و جانش سیراب معرفتی بود که نهج‌البلاغه به او نثار می‌کرد. او در حاشیه نهج‌البلاغه‌اش به خطی خوش نوشته است:«هرگاه غمگین شدی و دلت از دست زمان گرفت، به نهج‌البلاغه رجوع کن، باشد که سخنان این مرد بزرگ تسلی خاطر گردد.»

در پایان گرامی می‌داریم یاد و خاطره شهیدان دوران هشت سال دفاع مقدس بویژه ۴۸ هزار شهید گلگون کفن ارتش جمهوری اسلامی و بالاخص شهید سرلشکر غلامرضا مخبری و تمام کسانی که برای حفظ کیان و تمامیت ارضی میهن عزیزمان ایران، در اوج گمنامی و سلحشوری، بی‌هیچ ادعایی رفتند تا پروانه وار شمع وجود خویش را در راه دفاع از ارزش‌های والای انقلاب اسلامی نثار نمودند تا نسل حاضر و نسل‌های بعد این واقعیت‌ها را بدانند که سربازان فداکار این کشور اسلامی در طول هشت سال دفاع مقدس با رشادت، پایمردی و نثار جان خود اجازه ندادند یک وجب از خاک پر افتخار میهن اسلامی لگدکوب دشمن گردد.

روحشان شاد و راهشان پررهرو باد

ارتش جمهوری اسلامی ایران
سازمان حفظ آثار و
نشر ارزش‌های دفاع مقدس
پژوهشگر دفاع مقدس سرهنگ ستاد
قاسم اکبری‌مقدم

گل خانم شاهسوند، مادر شهید عمران شاهسوند:

با ریختن آب، دل من هم ریخت!

مرخصی آخرش که تمام شد، توی حیاط جمع شده بودیم تا با او خداحافظی کنیم، خواهرش برای او یک لیوان آب آورد، اما قبل از اینکه عمران آب را بگیرد، لیوان شکست و آب ریخت.

با ریختن آب، دل من هم ریخت؛ دست خودم نبود، خیلی نگران شدم.

گفتم: عمران نرو.

گفت: من برای اسلام به خدمت می‌روم؛ مادر برایم دعا کنید فقط اسیر نشوم.

او رفت درحالی که اشک هایم بی‌اختیار جاری شده بود.

مدتی گذشت، یکی از دوستانش خبر آورد که عمران زخمی شده و در منطقه حاج عمران عراق است. من که حسابی دلشوره پیدا کرده بودم، گفتم: من باید به حاج عمران بروم تا پسرم را ببینم.

این را که گفتم، دوست عمران هول شد و گفت: ترا به جان شهید نرو!

*عمران شاهسوند، یکم اسفند ۱۳۴۵ در روستای حصار عبدالکریم از توابع شهر ابهر به دنیا آمد. سال ۱۳۶۳ ازدواج کرد. به عنوان سرباز ارتش در جبهه حضور یافت. بیست و دوم تیر ۱۳۶۷، در بمباران هوایی حاج‌عمران عراق بر اثر اصابت ترکش به شکم، شهید شد.

***حسن شکیب زاده**

آگهی مزایده عمومی کارت پارک (مرحله دوم)

۱۴۰۲/۱۰/۲۱ ۰۲/۰۱۰۲۱۸/ش

شهرداری بانه در اجرای ماده ۵ آئین نامه مالی شهرداری ها و مجوز شماره ۱۱۰۵ -۱۴۰۱/۶/۲۰ شورای محترم اسلامی شهر در نظردارد واگذاری خدمات پارک حاشیه ای (پارکبانی) را ازطریق مزایده عمومی و با شرایط مندرج در اسناد مزایده با بهره گیری از سامانه تدارکات الکترونیکی دولت Setadiran.ir به انجام برساند و لازم است مزایده گران در صورت عدم عضویت قبلی مراحل ثبت نام در سایت مذکور و دریافت گواهی امضاءالکترونیکی را جهت شرکت در مزایده محقق سازند.

۱-۱ : تاریخ انتشار مزایده در سامانه مورخه ۱۴۰۲/۱۰/۲۴ می باشد.

۱-۲ : مهلت زمان دریافت اسناد مزایده از سایت : از روز یکشنبه تاریخ ۱۴۰۲/۱۰/۲۴ تا ساعت ۱۹ عصر روز چهارشنبه تاریخ ۱۴۰۲/۱۱/۰۴ .

۱-۳ مهلت زمان ارائه پیشنهاد : از ساعت ۱۹ عصر روز یکشنبه تاریخ ۱۴۰۲/۱۰/۲۴ تا ساعت ۱۴ روز دو شنبه تاریخ ۱۴۰۲/۱۱/۱۶ .

۱-۴ :تاریخ شروع بازگشایی پاکات ساعت ۱۰ صبح روز سه شنبه مورخه ۱۴۰۲/۱۱/۱۷ . .

اطلاعات تماس دستگاه مزایده گذار جهت دریافت اطلاعات بیشتر در خصوص اسناد مزایده و ارائه پاکت ها به آدرس شهرستان بانه ، بلوار شهرداری ، شهرداری بانه و تلفن ۰۸۷۳۴۲۳۰۵۵۰ اطلاعات تماس سامانه ستاد جهت انجام مراحل عضویت سامانه . مرکز تماس ۴۱۹۳۴- ۰۲۱ دفتر ثبت نام ۸۸۹۶۹۷۳۷ و ۸۵۱۹۳۷۶۸

م الف ۱۸۲

سروه قادر خانزاده
شهردار بانه

آگهی دعوت به افراز

باعنایت باینکه خانم بی بی نجمه علوی ترشیزی تقاضای افراز سه دانگ مشاع از ششدانگ زمین پلاک ۱۴۴۶۹ فرعی از ۱۲۷۳۳ فرعی از ۳۰۲۷ اصلی بخش یک حومه کاشمر از این اداره نموده است بدین منظور نماینده و نقشه بردار این اداره در ساعت ۱۰ صبح مورخه ۱۴۰۲/۱۱/۰۴ در محل وقوع ملک حضور خواهند یافت لذا بدینوسیله از کلیه مالکین مشاعی پلاک فوق دعوت بعمل آمده در ساعت و تاریخ مقرر در محل حضور داشته باشند ، تا عملیات افرازی با حضور آنان انجام شود ،بدهی است عدم حضور مالکین مشاعی مانع عملیات افراز نخواهد شد.

شناسه ارشاد: ۸۷۶

احمد جهانگیر_ رئیس ثبت اسناد و املاک کاشمر

«آگهی فقدان سند مالکیت»

۱۴۰۲/۱۰/۲۳ ۶۰۱۱۶۸۴

آقای ابراهیم رحمانی با ارائه یکبرگ استشهاد محلی که به تائید دفتر گواهی امضاء دفتر ۱۴ بانه رسیده مدعی است که سند مالکیت ششدانگ عرصه و اعیان یکباب خانه تحت پلاک ۴۵ فرعی از ۴۵- اصلی واقع در روستای ولی‌آباد، قطعه ۱۰، دهستان ننور، بخش ۷ شهرستان بانه که سند مالکیت آن به نام ایشان صادر و تسلیم گردیده است، براثر سهل‌انگاری مفقود گردیده است لذا به استناد اصلاح تبصره یک اصلاحی ماده ۱۲۰ آئین‌نامه قانون ثبت و اصلاحیه‌های بعدی آن مراتب در یک نوبت آگهی می‌شود تا هرکس مدعی انجام معامله می‌باشد ظرف مدت ۱۰ روز پس از انتشار آگهی مراتب را کتباً به این اداره اعلام و در غیراینصورت برابر مقررات جاری المثنی سند مالکیت مذکور به نام متقاضی صادر خواهد شد.

م - الف ۱۸۳

کاوه پریزادی ـ سرپرست ثبت اسناد و املاک شهرستان بانه

آگهی مزایده عمومی فروش املاک نوبت اول

شهرداری دامغان در نظر دارد باستناد مجوز شماره ۱۳۰۱-۰۲ مورخ ۱۴۰۲/۰۸/۲۴ و ۱۴۷۸-۰۲ مورخ ۱۴۰۲/۰۹/۲۹ شورای محترم اسلامی شهر نسبت به فروش تعداد ۱۶ قطعه زمین مسکونی و یک واحد تجاری به شرح جدول پیوست از طریق مزایده عمومی و با جزئیات مندرج در اسناد مزایده با بهره‌گیری از سامانه تدارکات الکترونیکی دولت (setadiran.ir) و با شماره مزایده ۲۰۰۲۰۹۲۱۹۴۰۰۰۰۰۱ به صورت الکترونیکی به متقاضیان اقدام نماید. لذا از کلیه افراد واجدشرایط دعوت بعمل می‌آید جهت شرکت و اخذ اوراق مزایده به سامانه مذکور مراجعه نمایند.

تاریخ انتشار: روز یکشنبه مورخ ۱۴۰۲/۱۰/۲۴ ساعت ۰۹:۰۰

مهلت دریافت اسناد مزایده: روز شنبه مورخ ۱۴۰۲/۱۱/۰۷ ساعت ۱۴:۰۰

تاریخ بازدید: از تاریخ انتشار لغایت روز شنبه مورخ ۱۴۰۲/۱۱/۲۱ ساعت ۱۴:۰۰

مهلت ارسال پیشنهاد: روز شنبه مورخ ۱۴۰۲/۱۱/۲۱ ساعت ۱۴:۰۰

تاریخ بازگشایی: روز دوشنبه مورخ ۱۴۰۲/۱۱/۲۳ ساعت ۱۳:۳۰

تاریخ اعلام برنده: روز سه‌شنبه مورخ ۱۴۰۲/۱۱/۲۴ ساعت ۱۰:۰۰

تلفن تماس و آدرس سایت جهت کسب اطلاعات بیشتر:

۰۲۳-۳۵۲۵۶۱۱۵

WWW.Damghan.ir

شهرداری دامغان

آگهی مزایده

آگهی مزایده اموال غیر منقول (اسناد ذمه) پرونده کلاسه ۱۴۰۲۰۱۵۰۱

به موجب پرونده اجرایی کلاسه فوق له اعظم فاطمیه و علیه حسین محمدی مقدار ده شعیر و هفتاد و چهار صدم شعیر مشاع از ۹۶ شعیر ششدانگ یک قطعه ساختمان به پلاک ثبتی ۲۸۶۰ فرعی از ۱۷۸ اصلی، مفروز و مجزا شده از فرعی اصلی مذکور، واقع در بخش ۰۲ ناحیه ۹۹ حوزه ثبت ملک همدان - ناحیه دو استان همدان به مساحت ۲۷۵،۹۹ مترمربع که بهای ثمن عرصه و اعیان آن متعلق به خانم منصوره سلطانی میباشد (سهم الارث آقای حسین محمدی) به نشانی همدان روستای تفریجان ایستگاه کوچه محمدی پلاک ۳۸۶ حدود و مشخصات : شمالا: اول در سه قسمت بطول های ۵،۲۵ متر و ۴،۱۶ متر (غربی) و ۳،۹۰ متر دیواریست به پلاک ۲۸۶۱ فرعی دوم بطول ۹،۷۰ متر دیواریست به گذر موجود. شرقا: در سه قسمت بطول‌های ۴،۱۶ متر و ۱،۸۶متر (شمالی) و ۱۲،۰۲ متر درب و دیواریست به گذر موجود. جنوبا: در پنج قسمت بطولهای ۸،۸۶ متر و ۱،۶۲ متر (غربی) و ۵،۶۱ متر و ۶،۳۳ متر (غربی) و ۶،۳۹ متر به دیوار پلاک ۲۸۵۹ فرعی. غربا: در دو قسمت بطول های ۹،۱۴ متر و ۶۳ سانتی متر به پلاک ۲۸۶۲ فرعی.

مشخصات مالکیت:

مالکیت شمسعلی / محمدی فرزند محمد علی شماره شناسنامه ۵۵ تاریخ تولد دارای شماره ملی با جز سهم ۶ از کل سهم ۶ به عنوان مالک شش دانگ عرصه و اعیان با شماره مستند مالکیت ۱۱۳۵۶ تاریخ ۱۳۸۸/۰۳/۲۵ موضوع سند مالکیت اصلی بشماره چاپی ۰۷۳۲۰۶۴ سری ب سال ۸۵ که در صفحه ۱۶ دفتر املاک جلد ۳۳۰ ذیل شماره ۶۲۱۱۱ ثبت گردیده است.

و طبق نظر مورخ ۱۴۰۲/۰۸/۲۲ کارشناس رسمی دادگستری این ملک شامل دو طبقه ساختمان مسکونی و انبار با بالکن دسترسی آن واقع در ضلع شمالی ملک با مصالح بنایی سنگی و آجری و سقف تیرپوش چوبی و دیوارهای باربر مشتمل بر

۱) طبقه همکف انبار با طاق آجری و طبقه اول مسکونی جمعا به زیربنای بهره برداری حدود ۱۶۰ مترمربع میباشد که پوشش کف سیمان و دیوارها و سقف گچکاری و رنگ آمیزی شده و نمای ساختمان پلاستر سیمانی و بازشوها و پنجره ها غالبا از نوع پروفیل آهنی حفاظ دار و سقف دارای عایق میباشد.

۲) دو طبقه ساختمان مسکونی وبالکن واقع در ضلع غربی ملک با مصالح آجری - سنگی (نیمه اسکلت) و سقف طاق ضربی و دیوارهای باربر آجری به مساحت بهره برداری جمعا حدود ۱۵۰ مترمربع میباشد که پوشش کف سیمان و دیوارها و سقف رنگ آمیزی شده و آشپزخانه و سرویس ها کاشی و سرامیک شده و بازشوها و پنجره ها غالبا از نوع پروفیل آهنی حفاظ دار بنا شده است.

۳) ته سازی داخل حیاط شامل یک طبقه تنور قدیمی نان با مصالح خشتی - آجری و سقف تیرپوش چوبی به مساحت ۱۷ مترمربع.

و ششدانگ پلاک ثبتی فوق به مبلغ ۲۷،۵۰۰،۰۰۰،۰۰۰ ریال (دو میلیارد و هفتصد و پنجاه میلیون تومان) ارزیابی گردیده است. که به موجب سند نکاحیه ۱۰۱۴۲ مورخ ۱۳۷۲/۰۵/۰۳ بازداشت گردید و به علت عدم انجام تعهد از ساعت ۹ الی ۱۲ روز شنبه مورخ ۱۴۰۲/۱۱/۰۷ در اجرای اسناد رسمی اداره ثبت اسناد و املاک همدان واقع در خیابان همدان سعیدیه بالا نبش بلوار غنی زادیان از طریق مزایده به فروش می رسد. مزایده از مبلغ سه میلیارد و هفتاد و هفت میلیون و پانصد و نود و هفت هزار و پانصد و هفتاد و سه ریال (۳،۰۷۷،۵۹۷،۵۷۳ ریال) شروع و به بالاترین قیمت پیشنهادی نقدا فروخته می شود . شرکت در مزایده منوط به پرداخت ده درصد از مبلغ پایه کارشناسی به حساب سپرده ثبت و حضور خریدار یا نماینده قانونی او در جلسه مزایده است . برنده مزایده مکلف است مابه التفاوت مبلغ فروش را ظرف مدت پنج روز از تاریخ مزایده به حساب صندوق ثبت تودیع نماید و در صورتی که ظرف مهلت مقرر، مانده فروش را به حساب سپرده ثبت واریز نکند، مبلغ مذکور قابل استرداد نبوده و به حساب خزانه واریز خواهد شد.لازم به ذکر است پرداخت بدهی های مربوط به آب، برق، گاز اعم از حق انشعاب و یا حق اشتراک و مصرف در صورتی که مورد مزایده دارای آنها باشد و نیز بدهی های مالیاتی و عوارض شهرداری و غیره تا تاریخ مزایده اعم از اینکه رقم قطعی آن معلوم شده یا نشده باشد به عهده برنده مزایده است و نیز در صورت وجود مازاد، وجوه پرداختی بابت هزینه های فوق از محل مازاد به برنده مزایده مسترد خواهد شد و نیم عشر و حق مزایده نقدا وصول می‌گردد.

تاریخ انتشار: ۱۴۰۲/۱۰/۲۴

متوسل–رییس اداره اجرای اسناد رسمی همدان

آگهی پذیره نویسی شرکت کیمیا سلامت ایرانیان (سهامی خاص) به شماره ثبت ۳۴۹۹۸۴ و شناسه ملی ۱۰۱۰۳۹۹۰۴۷۱

بدینوسیله به اطلاع کلیه سهامداران شرکت کیمیا سلامت ایرانیان (سهامی خاص) به شماره ثبت ۳۴۹۹۸۴ و شناسه ملی ۱۰۱۰۳۹۹۰۴۷۱ می رساند که با عنایت به مصوبه مجمع عمومی فوق العاده مورخ ۱۴۰۲/۰۸/۲۴ و تفویض اختیار عملی نمودن افزایش سرمایه به هیئت مدیره ، مقرر است سرمایه شرکت از مبلغ ۷۰۰،۰۰۰،۰۰۰،۰۰۰ (هفتصد میلیارد) ریال به ۱،۱۰۰،۰۰۰،۰۰۰،۰۰۰ (هزار و صد میلیارد) ریال از طریق صدور سهام جدید یک هزار ریالی با نام عادی از محل مطالبات حال شده و یا آورده نقدی سهامداران و یا توأمان افزایش یابد . سایر اطلاعات مربوطه بشرح ذیل جهت استحضار سهامداران آگهی می‌شود.

۱. سهام جدید به قیمت اسمی هر سهم ۱،۰۰۰ ریال فروخته می شود .

۲. کلیه سهامداران به ازاء هریک سهمی که مالکند حق تقدم جهت خرید حدود ۰،۵۷ (پنجاه و هفت صدم) سهم هزار ریالی را دارا میباشند.

۳. سهام جدید هیچ مزیتی بر سهام قبلی ندارد.

۴. مهلت استفاده از حق تقدم به مدت ۶۰ روز از تاریخ انتشار آگهی می باشد.

۵. فرمهای مربوط به افزایش سرمایه و میزان حق تقدم برای همه سهامداران محترم در محل شرکت واقع در تهران، ونک ، خیابان ملاصدرا ، پلاک ۶۰ طبقه چهارم ، واحد غربی با کد پستی ۱۴۳۵۷۹۳۱۷۳ موجود می باشد.

۶. سهامدارانی که مطالبات حال شده از شرکت دارند باید حداکثر ظرف مدت مذکور با مراجعه به دفتر مرکزی شرکت نسبت به تعیین تکلیف مطالبات خود و امضای فرم پذیره نویسی اقدام نمایند.

۷. سهامدارانی که مطالبات کمتری از شرکت دارند میبایستی مابه التفاوت مبلغ اسمی خرید سهام را به حساب شبا شماره IR۱۰۰۱۳۰۱۰۰۰۰۰۰۰۰۲۲۸۵۶۲۰۲۸ نزد بانک رفاه کارگران شعبه میدان جهاد کد ۱۳۰۱۲۹۱ به نام شرکت کیمیا سلامت ایرانیان واریز و فیش مربوطه را به دفتر شرکت به آدرس مندرج در بند ۵ تسلیم و رسید دریافت نمایند.

۸. بدیهی است پس از انقضای مهلت مقرر ، هیئت مدیره می تواند سهام مربوط به سهامدارانی که در مهلت مذکور از حق تقدم خود استفاده ننمایند را با بهای اسمی به سایر متقاضیان واگذار نماید.

هیئت مدیره شرکت کیمیا سلامت ایرانیان

آگهی دعوت مجمع عمومی بطور فوق العاده شرکت حمل و نقل بین المللی رهبار (با مسئولیت محدود) شماره ثبت ۲۹۳۴۴ و شماره ملی ۱۰۱۰۰۷۴۸۰۲۵

بدینوسیله از کلیه سهامداران شرکت دعوت می نماید طبق مجوز اداره کل راهداری و حمل و نقل جاده ای استان تهران ، تا در جلسه مجمع عمومی عادی فوق العاده شرکت که راس ساعت ۱۱:۰۰ صبح روز شنبه مورخ ۱۴۰۲/۱۱/۰۷ در آدرس تهران، خیابان آفریقا عاطفی شرقی، پلاک ۴۸ ، طبقه اول واحد ۵ کد پستی ۱۹۱۷۷۷۳۱۷۱ برگزار خواهد شد. از حضور شما در این مجمع دعوت به عمل می آوریم.

دستور جلسه: تغییر محل آدرس شرکت

هیئت مدیره

سازمان آگهی های روزنامه جمهوری اسلامی همه روزه از ساعت ۸ صبح الی ۲۰ (پنج شنبه ها تا ساعت ۱۳:۳۰) آماده دریافت آگهی از همشهریان گرامی میباشد

تلفن تماس: ۷۷۶۴۴۴۱۰ و ۷۷۶۴۴۴۱۱ نمابر: ۷۷۶۴۴۴۱۲

۹-۷۷۶۴۴۴۲۰ داخلی ۷۸ و ۷۷