کاهش بارش در ۲۲ استان

داده‌های مرکز ملی اقلیم و مدیریت بحران خشکسالی سازمان هواشناسی حاکی از آن است که از ابتدای سال آبی جاری تاکنون بارش‌ها در استان تهران۳۶ درصد کاهش یافته است.

به گزارش تسنیم، براساس داده‌های مرکز ملی اقلیم و مدیریت بحران خشکسالی سازمان هواشناسی از ابتدای سال آبی جاری تا ۸ آبان‌ماه امسال ۳۰۶ میلیمتر بارش در استان تهران ثبت شده است.

این میزان بارش در مقایسه با دوره بلندمدت با ۴۷,۹ میلیمتر ۱۷,۳ میلیمتر کاهش را نشان می‌دهد. در مجموع بارش‌های استان تهران در دوره ذکر شده ۳۶,۱ درصد نسبت به دوره بلندمدت کاهش یافته است.

علاوه بر تهران بارش‌ها در ۲۲ استان نسبت به دوره بلندمدت کاهش یافته است. بیشترین کاهش بارش‌ها با ۶۲,۹ درصد مربوط به استان قزوین است. بارش‌های استان زنجان نیز ۶۰,۱ درصد کاهش یافته است.

کاهش بارش‌ها در استان گیلان ۴۱,۱ درصد بوده است. در استان‌های هرمزگان، مازندران، گلستان، کرمان، سیستان و بلوچستان، خوزستان، خراسان شمالی، بوشهر و ایلام بارش‌ها در مقایسه با دوره بلندمدت افزایش یافته است.

۲۶ مصدوم در پی واژگونی اتوبوس در بزرگراه نیشابور– مشهد

سرپرست مرکز مدیریت حوادث و فوریت‌های پزشکی نیشابور گفت: واژگونی یک دستگاه اتوبوس در بزرگراه نیشابور– مشهد و در محدوده روستای دیزباد ۲۶ مصدوم برجا گذاشت.

به گزارش مهر، سیدحمید حسینی افزود: صبح جمعه در پی اطلاع مرکز ارتباطات اورژانس پیش بیمارستانی نیشابور از واژگونی اتوبوس، چهار دستگاه آمبولانس و یک دستگاه اتوبوس آمبولانس اورژانس نیشابور، یک آمبولانس هلال احمر و یک آمبولانس بینالود مشهد به محل حادثه اعزام شدند.

وی گفت: یک مصدوم به صورت سرپایی در محل حادثه درمان و ۲۵ مصدوم دیگر با آمبولانس و اتوبوس آمبولانس به بیمارستان حکیم نیشابور منتقل شدند.

سرپرست مرکز مدیریت حوادث و فوریت‌های پزشکی نیشابور افزود: ۱۷ نفر از مصدومان این حادثه اتباع کشور افغانستان هستند.

مرگ زن و شوهر جوان در استخر پرورش ماهی

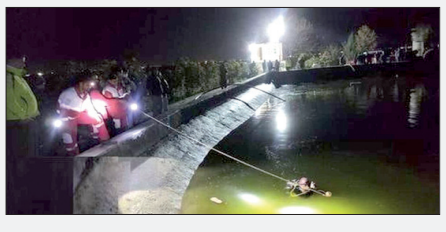

مدیرعامل جمعیت هلال احمر استان گلستان از غرق شدن زن و شوهر جوان د در یکی از استخرهای پرورش ماهی شهرستان کلاله خبر داد.

قاسم غریب‌آبادی در این خصوص گفت: در پی تماس واصله ازسوی فرمانداری کلاله و اطلاع‌رسانی در خصوص وقوع حادثه غرق شدگی برای زوج جوان در یکی از استخرهای پرورش ماهی احداث شده در یکی از روستاهای شهرستان، نیروهای جمعیت هلال احمر به محل مذکور اعزام شدند.

وی با بیان اینکه این تماس روز پنجشنبه در سامانه جمعیت هلال احمر ثبت شد، افزود: در اسرع وقت دو تیم امدادی از جمعیت هلال احمر شهرستان کلاله به محل حادثه در روستای کنگور اعزام شدند.

مدیرعامل جمعیت هلال احمر گلستان با تأکید بر اینکه تیم‌های هلال احمر با آمبولانس و خودروی نجات به منظور پشتیبانی عملیات جست‌وجوی غریق در محل حادثه حضور داشتند، گفت: پس از ۱۲۰ دقیقه جست‌وجوی بی‌وقفه پیکر بی‌جان مرد ۳۶ ساله با همکاری غواصان آتش‌نشانی از آب خارج و تحویل عوامل انتظامی شد.

صدای شما

تلفن تماس ۹ - ۷۷۶۴۴۴۲۰ (داخلی۳۴)
همه روزه بجز پنجشنبه‌ها ازساعت۱۰/۳۰ تا ۱۲

***یک شهروند:** چند هفته‌ای است که اپلیکیشن «تهران من» کد تأیید ارسال نمی‌کند و شهروندان را با مشکلات زیادی مواجه کرده است. از مسئولین تقاضا می‌شود مشکل این برنامه را حل کنند.

نامه های شما

خوانندگان محترم لطفا نامه های خود را حداکثر در یک صفحه با خط خوانا با قید نام - نشانی و تلفن تماس ارسال نمایید

بحران کم‌آبی و عدم مدیریت آن!

متأسفانه بحران کم‌آبی همچنان ادامه دارد. کم‌بارشی‌ها نیز در این بحران نقش تأثیرگذاری دارند، اما نباید از عدم نظارت و مدیریت آب در کشور غافل شد! متأسفانه شهروندان همچنان بدون نگرانی به مصرف آب می‌پردازند. از مسئولان درخواست داریم تا هرچه زودتر برای مدیریت آب فکری کنند و اجازه ندهند کارد به استخوان برسد.

رضایی

تشکیل پرونده قضایی برای بررسی فوت کودک ۶ ساله در بیمارستان کودکان مفید

در پی فوت یک کودک ۶ ساله در بیمارستان کودکان مفید تهران ۴ نفر از اعضای کادر درمان بیمارستان بازداشت و پرونده قضایی در همین رابطه تشکیل شد.

به گزارش قوه قضاییه، پس از اعلام فوت این کودک ۶ ساله مقام قضایی در دادسرای تهران در جریان موضوع قرار گرفته و پس از انجام تحقیقات قضایی اولیه و تشکیل پرونده، رئیس اورژانس، ۲ سوپروایزر و یک سرپرستار بیمارستان بازداشت شدند.تحقیقات در این پرونده ادامه دارد.

زن ۷۰ ساله اوگاندایی دوقلو به دنیا آورد

این زن ۷۰ ساله که از طریق فرایند لقاح مصنوعی باردار شده بود روز چهارشنبه در یک بیمارستان زنان در کامپالا، پایتخت اوگاندا پسر و دختر دوقلو خود را طی یک عمل سزارین به دنیا آورد.

یک زن ۷۰ ساله اوگاندایی دو نوزاد دوقلو به دنیا آورد. او در گفتگو با رسانه‌ها این اتفاق را «معجزه» خواند.

سفینه ناموکوایا که از طریق فرایند لقاح مصنوعی باردار شده بود روز چهارشنبه در یک بیمارستان زنان در کامپالا، پایتخت اوگاندا پسر و دختر خود را طی یک عمل سزارین به دنیا آورد.

بیمارستان در بیانیه‌ای تولد این نوزادان را فراتر از موفقیت پزشکی خوانده و آن را نشانه قدرت و استقامت روح بشری دانسته است.

جدول ۷۷۲۷

افقی :

۱ – شهری در ارمنستان – واحد طول انگلیس ۲ – پایتخت ازبکستان – محلی ۳ – حرف هشتم لاتین – دور کرد – تمام – مظهر باریک ۴ – لکنت ناگهانی زبان – رمق آخر – اثری از تونی موریسون – صد و یازده ۵ – گوش ماهی – میوه – پایین ۶ – کشور مبارک – شکل ۷ – بندگی – شهر سوهان – سیه روزان ۸ – درنده گله – نمد زین ۹ – خواسته شده – دشمن سرسخت – محکم کردن ۱۰ – کوه بلند – فرمان سکوت ۱۱ – شیمی کربن – الهه نور – غذا ۱۲ – خونبها – پیشگاه ساختمان – خاندان – کرانه آسمان ۱۳ – رود آرام – یک چهارم چیزی – روز آینده – پادگان تهران ۱۴ – برتر – مرگ موش ۱۵ – تبهکار – شاعر روزنامه نویس معاصر ایرانی

عمودی :

۱ – آرارات بی آرا – نوعی دلمه – گردش کودکانه ۲ – غارت – گوشواره – اشاره به نزدیک ۳ – برهنه – نوعی آینه – هر چیز گرد – یازده ۴ – پسوند شباهت – گودی – موی فری – چگونه ۵ – اثر – دستگاه فاکس – مسابقه اتومبیل رانی ۶ – گوشه ها – قلعه و حصار ۷ – متضاد سریع – تمیز ۸ – نام ترکی – جنبش – نیم صدای سگ – صد متر مربع ۹ – اگردوتاشوندبازهم به هم نمیرسند – خجسته ۱۰ – عضو شنای ماهی – بازدید و سیدگی ۱۱ – مادر جنوبی – مسافت – علم غیراکتسابی ۱۲ – آرزو – از مزه ها – شریعت – رد پا ۱۳ – شهر مذهبی – بیخردی – پاداش عمل – رمزینه ۱۴ – شکست خورده در شطرنج – زادگاه نیما – لب کلفت ۱۵ – نیروها – خرس چینی – ریسمان

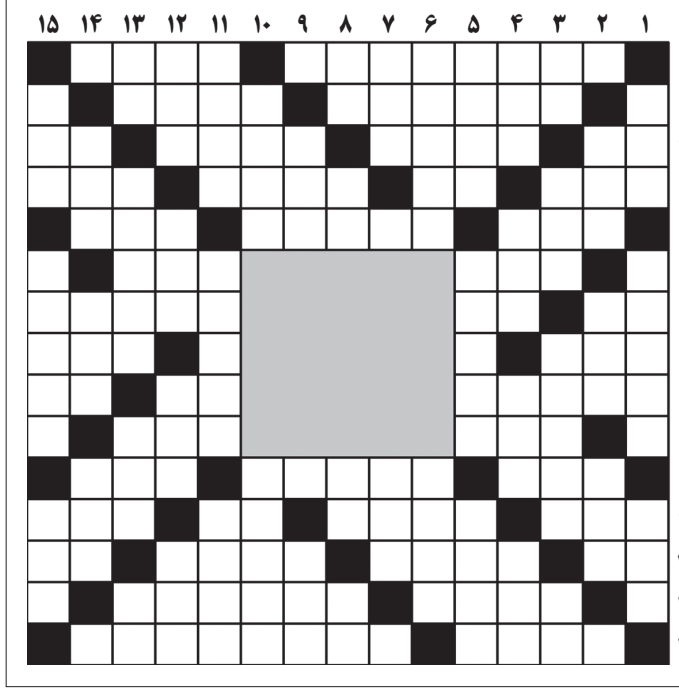

حل جدول ۷۷۲۶

	۱	۲	۳	۴	۵	۶	۷	۸	۹	۱۰	۱۱	۱۲	۱۳	۱۴	۱۵
۱	ا	ز	خ	ا	م	و	ش	ی		م	ر	ا	ک	ی	
۲	ل		ا	ر	م	غ	ا	ن		پ	ا	ش	و		ک
۳	ج	ن		س	ا	ل	م		ا	س	ه	ل		ا	ن
۴	ر	ق	م		ر	و		و	ی	ت	ی		س	و	ک
۵	د	ح	ا		ب	ر	گ	م	و		ع	ا	ر		
۶	ب		ن	پ	ز						س	ی	و		ج
۷	ی	س		ل	ن						ا	ش	ی	ا	ن
۸	د	ا	ش		د						ب		ز	م	ر
۹	ر	و	پ	ر	و						و	ی		ر	ا
۱۰	د		د	گ	م						د	ل	ا		ل
۱۱	ح	ی	ه		ج	ن	ا	ز	ه			و	ر	ز	
۱۲	م	و	ز		ن	م	و	د		ل	ه		ج	ا	م
۱۳	ت	ت		ج	و	ا	د		ز	ه	ر	ا		غ	د
۱۴	ه		م	ل	ا	ل		گ	ا	ل	ی	ل	ه		د
۱۵		خ	ب	ا	ز		س	ا	ی	ه	ر	و	ش	ن	

آگهی موضوع ماده ۳ قانون تعیین تکلیف وضعیت ثبتی اراضی و ساختمان‌های فاقد سند رسمی

۱۱۶/۵۷۶/۱۶۰۲/۱۱۹۲ ۱۴۰۲/۸/۲۳

برابر آراء صادره هیأت موضوع قانون تعیین تکلیف وضعیت ثبتی اراضی و ساختمان‌های فاقد سند رسمی مستقر در واحد ثبتی بانه تصرفات مالکانه و بلامعارض متقاضیان محرز گردیده است لذا مشخصات متقاضی و ملک مورد تقاضا به شرح ذیل به منظور اطلاع عموم در دو نوبت به فاصله ۱۵ روز آگهی می‌شود در صورتی که اشخاص نسبت به صدور سند مالکیت متقاضیان اعتراضی داشته باشند می‌توانند از تاریخ انتشار اولین آگهی به مدت دو ماه اعتراض خود را به اداره ثبت اسناد و املاک محل تسلیم و پس از اخذ رسید ظرف مدت یک ماه از تاریخ تسلیم اعتراض دادخواست خود را به مرجع قضایی تقدیم نمایند. بدیهی است در صورت انقضای مدت مذکور و عدم وصول اعتراض طبق مقررات سند مالکیت صادر خواهد شد.

بخش ۷ بانه

۱ – آقای عبدالرحمن معروفی فرزند محمدامین نسبت به شش‌دانگ یک باب ساختمان جزء پلاک ۱۵۲۳– اصلی به مساحت ۴۳۷/۶۸ مترمربع واقع در بانه خیابان امام غزالی کوچه کانی ۴– پلاک ۱۵

دهستان تاژان قطعه ۸

۲ – آقای عبدالله بردبار فرزند مصطفی نسبت به شش‌دانگ یک قطعه زمین مزروعی آبی جزء پلاک ۱۲– اصلی به مساحت ۱۶۲۷/۹۰ مترمربع واقع در روستای کوخ شیخ‌الاسلام دهستان تاژان

دهستان پشت آربابا قطعه ۹

۳ – آقای هادی زرواوی فرزند محمد نسبت به شش‌دانگ یک قطعه باغ جزء پلاک ۳۷– اصلی به مساحت ۲۷۸۲/۱۹ مترمربع واقع در روستای میرحسام

دهستان ننور قطعه ۱۰

۴ – خانم فریده عبدالهی فرزند محمد نسبت به شش‌دانگ یک قطعه باغ جزء پلاک ۲۷– اصلی به مساحت ۷۱۳۹/۴۸ مترمربع واقع در روستای خوری‌آباد

۵ – خانم پخشان صالحی فرزند محمدشریف نسبت به شش‌دانگ یک قطعه باغ آبی جزء پلاک ۲۷– اصلی به مساحت ۵۵۲۴/۹۲ مترمربع واقع در روستای خوری‌آباد

۶ – آقای اشکان عبداللهی فرزند انور نسبت به شش‌دانگ یک قطعه زمین زراعی جزء پلاک ۲۳۸ فرعی از ۲۷– اصلی به مساحت ۳۱۶۴/۲۳ مترمربع واقع در روستای خورآباد.

۷ – آقای ابراهیم رمضانی فرزند ابوبکر نسبت به شش‌دانگ یک قطعه زمین زراعی دیم جزء پلاک ۴۱– اصلی به مساحت ۳۹۸۰۹/۷۳ مترمربع واقع در روستای قلی‌آباد. م الف ۱۵۷

تاریخ انتشار نوبت اول: ۱۴۰۲/۰۸/۲۷
تاریخ انتشار نوبت دوم: ۱۴۰۲/۰۹/۱۱

کاوه پریزادی
سرپرست ثبت اسناد و املاک شهرستان بانه

آگهی موضوع ماده ۳ قانون و ماده ۱۳ آئین‌نامه قانون تعیین تکلیف وضعیت ثبتی و اراضی و ساختمان‌های فاقد سند رسمی (نوبت دوم)

برابر رای شماره ۱۴۰۲۶۰۳۰۵۰۱۰۰۰۰۳۲۵ مورخ ۱۴۰۲/۸/۱۷ هیات اول موضوع قانون تعیین تکلیف وضعیت ثبتی اراضی و ساختمان های فاقد سند رسمی مستقر در واحد ثبتی حوزه ثبت ملک خنداب تصرفات مالکانه بلامعارض متقاضی آقای غلام میرزائی فرزند محمدرضا به شماره شناسنامه ۵۹ صادره از خنداب و شماره ملی ۶۱۷۹۴۳۵۷۰۷ در ششدانگ یک قطعه زمین مزروعی آبیزار به مساحت ۲۴۵۸۲/۶۷ متر مربع واقع در قسمتی از اراضی قمشلو پلاک ۷۹ اصلی بخش ۹ حوزه ثبت ملک خنداب خریداری با واسطه از آقای احمد قمشلویی شراهی فرزند علی میرزا محرز گردیده است. لذا به منظور اطلاع عموم مراتب در دو نوبت به فاصله ۱۵ روز آگهی می شود در صورتی که اشخاص نسبت به صدور سند مالکیت متقاضی اعتراضی داشته باشند می توانند از تاریخ انتشار اولین آگهی به مدت دو ماه اعتراض خود را به این اداره تسلیم و پس از اخذ رسید، ظرف مدت یک ماه از تاریخ تسلیم اعتراض، دادخواست خود را به مراجع قضایی تقدیم نمایند.بدیهی است در صورت انقضای مدت مذکور و عدم وصول اعتراض طبق مقررات سند مالکیت صادر خواهد شد.

شناسه آگهی: ۱۶۰۳۷۲۴

آیت اله خلیلی – رئیس ثبت اسناد و املاک

آگهی دعوت به متراژ و مساحت

نظر به اینکه آقایان محمدرضا دانشور و علی دانشور جمعاً مالک یک دانگ و نیم مشاع ششدانگ یک قطعه زمین به شماره پلاک ۹۰ فرعی واقع در معین آباد پلاک ۲۷اصلی بخش دو خلیل آباد می‌باشد و به موجب نامه وارده به شماره ۳۳/۱۴۰۲/۱۸۵۳مورخه ۱۴۰۲/۰۹/۰۷درخواست صدور سند مالکیت را نمودند و با توجه به اینکه پلاک مذکور فاقد متراژ و مساحت می‌باشد درخواست متراژ مساحت نمودند و اعلام داشته که از نام و آدرس مجاورین اطلاعی نداشته لذا به استناد کد ۹۱۴ م.ب. ث حسب تقاضای نام برده از طریق درج آگهی در روزنامه به کلیه مجاورین پلاک فوق الذکر ابلاغ می‌گردد که به منظور متراژ و مساحت پلاک موصوف نماینده و نقشه بردار این اداره در روز شنبه مورخ ۱۴۰۲/۰۹/۲۵ ساعت ۹ صبح به محل وقوع ملک به آدرس خلیل آباد- میدان انقلاب - کوچه جدید الاحداث -روبروی انقلاب ۱ عزیمت خواهند نمود ومالکین مجاور می توانند در وقت مقرر در محل حاضر واز حقوق متصوره خود دفاع نمایند. ضمناً عدم حضور آنان مانع از عملیات متراژ و مساحت نخواهد شد.

تاریخ انتشار: ۱۴۰۲/۹/۱۱

علی خدادادی ـ رئیس ثبت اسناد و املاک خلیل آباد

آگهی دعوت سهامداران شرکت سبک‌ساز بسپار (سهامی خاص) ثبت شده به شماره ۱۷۸۳۴۳ و شناسه ملی ۱۰۱۰۲۲۰۶۵۴۰ جهت تشکیل مجمع عمومی عادی بطور فوق‌العاده

بدینوسیله از کلیه سهامداران شرکت دعوت می‌شود تا در جلسه مجمع عمومی عادی بطور فوق‌العاده که در ساعت ۱۰ مورخ ۱۴۰۲/۰۹/۲۱ در آدرس محل قانونی شرکت تشکیل می‌گردد حضور بهمراه رسانند.

دستور جلسه: *انتخاب اعضای هیأت مدیره *انتخاب بازرسین *تعیین وضعیت حق امضاء

هیأت مدیره شرکت

آگهی موضوع ماده ۳ قانون و ماده ۱۳ آئین نامه قانون تعیین تکلیف وضعیت ثبتی و اراضی وساختمان‌های فاقد سند رسمی

برابر رای شماره ۱۴۰۲۶۰۳۱۶۰۰۱۰۰۲۶۱۶ مورخه ۱۴۰۲/۰۴/۲۹ هیات اول/دوم موضوع قانون تعیین تکلیف وضعیت ثبتی اراضی وساختمانهای فاقد سندرسمی مستقر در واحد ثبتی حوزه ثبت ملک کرمانشاه ناحیه یک تصرفات مالکانه بلامعارض متقاضی آقای تورج دهقانی دیلانجی فرزند نورمراد بشماره شناسنامه۳۷۸۹۳شماره ملی۳۲۵۱۱۷۶۹۹۴صادره ازکرمانشاه درششدانگ یک باب ساختمان بمساحت ۱۰۱/۸۵ مترمربع به آدرس جاده قدیم تهران کوی اطلسی شمالی نبش کوی اطلسی شمالی وبین کوی اطلسی شمالی وبیاسمن پ۱، واقع درمحدوده اراضی پلاک۳۵۸ اصلی بخش یک حومه حوزه ثبت ملک کرمانشاه ناحیه یک خریداری مع الواسطه ازمالک رسمی مشاعی کرم رضا لطفی نوکانی محرز گردیده است.لذا به منظور اطلاع عموم مراتب در دونوبت به فاصله۱۵ روز آگهی میشود درصورتی که اشخاص نسبت به صدور سندمالکیت متقاضی اعتراضی داشته باشند میتوانند ازتاریخ انتشار اولین آگهی به مدت دوماه اعتراض خودرا به این اداره تسلیم وپس از اخذ رسید ظرف مدت یکماه ازتاریخ تسلیم اعتراض دادخواست خودرا به مراجع قضایی تقدیم نمایند بدیهی است درصورت انقضای مدت مذکور وعدم وصول اعتراض طبق مقررات سندمالکیت صادرخواهد شد. / م الف ۲۷۵۴ تاریخ انتشار نوبت اول: ۱۴۰۲/۰۹/۱۱
تاریخ انتشار نوبت دوم: ۱۴۰۲/۰۹/۲۷

سجاد مویدی–رئیس ثبت اسناد و املاک کرمانشاه

آگهی موضوع ماده ۳ قانون و ماده ۱۳ آیین نامه قانون تعیین تکلیف وضعیت ثبتی و اراضی وساختمان‌های فاقد سند رسمی

برابر رای شماره ۱۴۰۱۶۰۳۱۶۰۱۴۰۰۱۷۵۰ مورخه ۱۴۰۲/۰۶/۱۲ هیات اول/دوم موضوع قانون تعیین تکلیف وضعیت ثبتی اراضی و ساختمانهای فاقد سند رسمی مستقر در واحد ثبتی حوزه ثبت ملک کرمانشاه ناحیه دو تصرفات مالکانه بلامعارض متقاضی آقای غلامرضا فرزند یداله بشماره شناسنامه ۳۱۹ صادره از کرمانشاه در ششدانگ ساختمان به مساحت ۷۳/۲۴ مترمربع درقسمتی از پلاک ۱۳۶ اصلی واقع در کرمانشاه بخش دو حومه به آدرس بخش سرفیروزآباد شهر هلشی خریداری از مالک رسمی یداله حیدری محرز گردیده است. لذا به منظور اطلاع عموم مراتب در دو نوبت به فاصله ۱۵ روز آگهی میشود درصورتی که اشخاص نسبت به صدور سندمالکیت متقاضی اعتراضی داشته باشند میتوانند ازتاریخ انتشار اولین آگهی به مدت دو ماه اعتراض خود را به این اداره تسلیم وپس از اخذ رسید ظرف مدت یکماه ازتاریخ تسلیم اعتراض دادخواست خود را به مراجع قضایی تقدیم نمایند بدیهی است درصورت انقضای مدت مذکور و عدم وصول اعتراض طبق مقررات سندمالکیت صادرخواهد شد./ م الف ۲۷۳۹ تاریخ انتشار نوبت اول: ۱۴۰۲/۰۹/۱۱ تاریخ انتشار نوبت دوم: ۱۴۰۲/۰۹/۲۷

فرشاد نادری–رئیس ثبت اسناد و املاک کرمانشاه

آگهی موضوع ماده ۳ قانون و ماده ۱۳ آئین‌نامه قانون تعیین تکلیف وضعیت ثبتی و اراضی و ساختمان‌های فاقد سند رسمی

۱ – برابر رأی شماره ۱۴۰۲۶۰۳۰۵۰۰۵۰۰۰۹۷۴ مورخ ۱۴۰۲/۰۸/۲۹ هیأت اول موضوع قانون تعیین تکلیف وضعیت ثبتی اراضی و ساختمان‌های فاقد سند رسمی مستقر در واحد ثبتی حوزه ثبت ملک محلات تصرفات مالکانه بلامعارض متقاضی حامد داوری فرزند محسن بشماره شناسنامه ۱۵۶۸۴ صادره از قم به کدملی ۰۳۸۶۶۰۷۱۳۳ نسبت به ۱۱۵۵/۳۸ سهم مشاع از ۲۲۷۲۰۰ سهم ششدانگ یک قطعه زمین مزروعی به مساحت ششدانگ ۲۲۷۲۰۰ مترمربع پلاک ۴۱۴۲/۶۳۲ اصلی واقع در بخش محلات محرز گردیده است.

۲ – برابر رأی شماره ۱۴۰۲۶۰۳۰۵۰۰۵۰۰۰۹۷۵ مورخ ۱۴۰۲/۰۸/۲۹ هیأت اول موضوع قانون تعیین تکلیف وضعیت ثبتی اراضی و ساختمان‌های فاقد سند رسمی مستقر در واحد ثبتی حوزه ثبت ملک محلات تصرفات مالکانه بلامعارض متقاضی زهرا حسینی فرزند حبیب‌الله بشماره شناسنامه ۴۸۱ صادره از شهرری به کدملی ۰۴۹۲۴۷۰۳۳۲ نسبت به ۱۳۰۳ سهم مشاع از ۲۲۷۲۰۰ سهم ششدانگ یک قطعه زمین مزروعی به مساحت ششدانگ ۲۲۷۲۰۰ مترمربع پلاک ۴۱۴۲/۶۳۲ اصلی واقع در بخش محلات محرز گردیده است.

۳ – برابر رأی شماره ۱۴۰۲۶۰۳۰۵۰۰۵۰۰۰۹۷۶ مورخ ۱۴۰۲/۰۸/۲۹ هیأت اول موضوع قانون تعیین تکلیف وضعیت ثبتی اراضی و ساختمان‌های فاقد سند رسمی مستقر در واحد ثبتی حوزه ثبت ملک محلات تصرفات مالکانه بلامعارض متقاضی لیلا حسینی فرزند حبیب‌الله بشماره شناسنامه ۴۳۶ صادره از محلات به کدملی ۰۵۶۹۷۹۶۷۶۸ نسبت به ۲۰۳۴ سهم مشاع از ۲۲۷۲۰۰ سهم ششدانگ یک قطعه زمین مزروعی به مساحت ششدانگ ۲۲۷۲۰۰ مترمربع پلاک ۴۱۴۲/۶۳۲ اصلی واقع در بخش محلات محرز گردیده است.

۴ – برابر رأی شماره ۱۴۰۲۶۰۳۰۵۰۰۵۰۰۰۹۷۳ مورخ ۱۴۰۲/۰۸/۲۹ هیأت اول موضوع قانون تعیین تکلیف وضعیت ثبتی اراضی و ساختمان‌های فاقد سند رسمی مستقر در واحد ثبتی حوزه ثبت ملک محلات تصرفات مالکانه بلامعارض متقاضی حامد تیموری فرزند محمدرضا بشماره شناسنامه صادره از قم به کدملی ۰۳۷۰۵۷۲۶۵۳ نسبت به ۱۱۵۵/۳۸ سهم مشاع از ۲۲۷۲۰۰ سهم ششدانگ یک قطعه زمین مزروعی به مساحت ششدانگ ۲۲۷۲۰۰ مترمربع پلاک ۴۱۴۲/۶۳۲ اصلی واقع در بخش محلات محرز گردیده است.

لذا به منظور اطلاع عموم مراتب در دو نوبت به فاصله ۱۵ روز آگهی می‌شود در صورتی که اشخاص نسبت به صدور سند مالکیت متقاضی اعتراضی داشته باشند می‌توانند از تاریخ انتشار اولین آگهی به مدت دو ماه اعتراض خود را به این اداره تسلیم و پس از اخذ رسید، ظرف مدت یک ماه از تاریخ تسلیم اعتراض، دادخواست خود را به مراجع قضایی تقدیم نمایند. بدیهی است در صورت انقضای مدت مذکور و عدم وصول اعتراض طبق مقررات سند مالکیت صادر خواهد شد.

تاریخ انتشار نوبت اول: ۱۴۰۲/۰۹/۱۱ تاریخ انتشار نوبت دوم: ۱۴۰۲/۰۹/۲۷
شناسه آگهی ۱۶۱۳۶۶۲

علی صالحی ـ رئیس ثبت اسناد و املاک محلات

آگهی موضوع ماده ۳ قانون و ماده ۱۳ آئین‌نامه قانون تعیین تکلیف وضعیت ثبتی و اراضی و ساختمان‌های فاقد سند رسمی

۱ – برابر رأی شماره ۱۴۰۲۶۰۳۰۵۰۰۵۰۰۰۹۶۵ مورخ ۱۴۰۲/۰۸/۲۸ هیأت اول موضوع قانون تعیین تکلیف وضعیت ثبتی اراضی و ساختمان‌های فاقد سند رسمی مستقر در واحد ثبتی حوزه ثبت ملک محلات تصرفات مالکانه بلامعارض متقاضی فروغ سیدآبادی فرزند علی بشماره شناسنامه ۱۴۱۲۴ صادره از محلات به کدملی ۰۵۶۹۴۰۱۷۰۴ نسبت به ۳۵۹/۱۹ سهم مشاع از ۱۲۲۱۰۵ سهم ششدانگ یک قطعه زمین مزروعی به مساحت ششدانگ ۱۲۲۱۰۵ مترمربع پلاک ۴۱۴۲/۷۰۹ اصلی واقع در بخش محلات محرز گردیده است.

۲ – برابر رأی شماره ۱۴۰۲۶۰۳۰۵۰۰۵۰۰۰۹۶۴ مورخ ۱۴۰۲/۰۸/۲۸ هیأت اول موضوع قانون تعیین تکلیف وضعیت ثبتی اراضی و ساختمان‌های فاقد سند رسمی مستقر در واحد ثبتی حوزه ثبت ملک محلات تصرفات مالکانه بلامعارض متقاضی اکرم سیدآبادی فرزند علی بشماره شناسنامه ۲۵۳۵ صادره از محلات به کدملی ۰۵۶۹۴۶۸۰۱۹ نسبت به ۳۵۹/۱۹ سهم مشاع از ۱۲۲۱۰۵ سهم ششدانگ یک قطعه زمین مزروعی به مساحت ششدانگ ۱۲۲۱۰۵ مترمربع پلاک ۴۱۴۲/۷۰۹ اصلی واقع در بخش محلات محرز گردیده است.

۳ – برابر رأی شماره ۱۴۰۲۶۰۳۰۵۰۰۵۰۰۰۹۶۶ مورخ ۱۴۰۲/۰۸/۲۸ هیأت اول موضوع قانون تعیین تکلیف وضعیت ثبتی اراضی و ساختمان‌های فاقد سند رسمی مستقر در واحد ثبتی حوزه ثبت ملک محلات تصرفات مالکانه بلامعارض متقاضی اعظم سیدآبادی فرزند علی بشماره شناسنامه ۰ صادره از محلات به کدملی ۰۵۶۰۰۳۸۳۴۸ نسبت به ۳۵۹/۱۹ سهم مشاع از ۱۲۲۱۰۵ سهم ششدانگ یک قطعه زمین مزروعی به مساحت ششدانگ ۱۲۲۱۰۵ مترمربع پلاک ۴۱۴۲/۷۰۹ اصلی واقع در بخش محلات محرز گردیده است.

۴ – برابر رأی شماره ۱۴۰۲۶۰۳۰۵۰۰۵۰۰۰۹۶۷ مورخ ۱۴۰۲/۰۸/۲۸ هیأت اول موضوع قانون تعیین تکلیف وضعیت ثبتی اراضی و ساختمان‌های فاقد سند رسمی مستقر در واحد ثبتی حوزه ثبت ملک محلات تصرفات مالکانه بلامعارض متقاضی حسین سیدآبادی فرزند علی بشماره شناسنامه ۲۰۴۳ صادره از محلات به کدملی ۰۵۶۹۴۶۱۱۸۹ نسبت به ۷۹۱ سهم مشاع از ۱۲۲۱۰۵ سهم ششدانگ یک قطعه زمین مزروعی به مساحت ششدانگ ۱۲۲۱۰۵ مترمربع پلاک ۴۱۴۲/۷۰۹ اصلی واقع در بخش محلات محرز گردیده است.

۵ – برابر رأی شماره ۱۴۰۲۶۰۳۰۵۰۰۵۰۰۰۹۶۸ مورخ ۱۴۰۲/۰۸/۲۸ هیأت اول موضوع قانون تعیین تکلیف وضعیت ثبتی اراضی و ساختمان‌های فاقد سند رسمی مستقر در واحد ثبتی حوزه ثبت ملک محلات تصرفات مالکانه بلامعارض متقاضی قاسم سیدآبادی فرزند علی بشماره شناسنامه ۱ صادره از محلات به کدملی ۰۵۶۹۸۵۹۲۳۹ نسبت به ۷۹۱ سهم مشاع از ۱۲۲۱۰۵ سهم ششدانگ یک قطعه زمین مزروعی به مساحت ششدانگ ۱۲۲۱۰۵ مترمربع پلاک ۴۱۴۲/۷۰۹ اصلی واقع در بخش محلات محرز گردیده است.

لذا به منظور اطلاع عموم مراتب در دو نوبت به فاصله ۱۵ روز آگهی می‌شود در صورتی که اشخاص نسبت به صدور سند مالکیت متقاضی اعتراضی داشته باشند می‌توانند از تاریخ انتشار اولین آگهی به مدت دو ماه اعتراض خود را به این اداره تسلیم و پس از اخذ رسید، ظرف مدت یک ماه از تاریخ تسلیم اعتراض، دادخواست خود را به مراجع قضایی تقدیم نمایند. بدیهی است در صورت انقضای مدت مذکور و عدم وصول اعتراض طبق مقررات سند مالکیت صادر خواهد شد.

تاریخ انتشار نوبت اول: ۱۴۰۲/۰۹/۱۱ تاریخ انتشار نوبت دوم: ۱۴۰۲/۰۹/۲۷
شناسه آگهی ۱۶۱۳۶۳۷

علی صالحی ـ رئیس ثبت اسناد و املاک محلات