حل مشکل ۴۰ ساله پسماند «سراوان» در ایستگاه وعده‌ها؛

معضل کوه ۱۱۰ متری زباله در دل جنگل‌های گیلان کی حل می‌شود؟

حل معضل ۴۰ ساله پسماند «سراوان» و نابودی کوه ۱۱۰ متری زباله در دل جنگل‌های این منطقه نیازمند اقدامات علمی و تخصصی است؛ موضوعی که به‌رغم داشتن دستور مسئولان ارشد ملی همچنان اندر خم وعده‌هاست.همه گیلان را به طبیعت سرسبز، آب و هوای خوش و دل انگیز و جنگل‌های هیرکانی و چشم نواز می‌شناسند؛ طبیعتی که توأم با مهمان نوازی گیلانی‌ها برای گردشگران و مسافرین یک خاطره خوش و به یادماندنی را رقم می‌زند. اما در سال‌های اخیر به علت کوتاهی چهار دهه‌ای در بخش پسماند، زباله سراوان رشت به یک ابر چالش غم بار برای استان و حتی کشور تبدیل شده است.زباله سراوان رشت که حاصل ۴۰ سال بی‌تدبیری، کوتاهی‌ها و سهل انگاری‌های مدیریتی به یک کوه ۹۰ الی ۱۱۰ متری درآمده و روزانه ۲۰ لیتر در ثانیه شیرابه روانه رودخانه و سفره‌های آب زیر زمینی می‌کند، امروز به یک دغدغه ملی درآمده و مسئولان کشوری حل این معضل را رفع مسئله پسماند کشور می‌دانند.حل معضل پسماند سراوان رشت با روی کار آمدن دولت سیزدهم از حالت نمایشی به ادبیات جهادی و میدانی تبدیل شد تا جایی که در سفر استانی حجت‌الاسلام رئیسی به گیلان، به عنوان یکی از مهم‌ترین مصوبات سفر تبدیل شد و اعتبارات خوبی هم در این بخش اختصاص یافت و رئیس‌جمهور در این سفر به استاندار مأموریت داد تا با بکارگیری از تمام ظرفیت‌های ملی و استانی نسبت به حل معضل چهل ساله سراوان اقدام کند.

رئیس سازمان حفاظت از محیط‌زیست: آسیب‌های پسماند سراوان به مرور زمان چالش برانگیز شده است

رئیس سازمان حفاظت از محیط‌زیست و معاون رئیس‌جمهور که اخیراً به گیلان سفر کرده بود، با اشاره به عزم ملی برای رفع مشکلات زباله سراوان در این استان، اظهار کرد: شواهد نشان می‌دهد گام‌های خوبی برای ساماندهی زباله سراوان در این منطقه برداشته شده و معتقدیم حل معضل سراوان می‌تواند سایر مشکلات پسماند در کشور را برطرف کند.وی با اشاره چالش‌های زیست محیطی پسماند سراوان، افزود: آسیب‌های پسماند سراوان به مرور زمان چالش برانگیز شده و برای رفع آن نیازمند زمان هستیم.

رئیس مجلس: پسماند سراوان با وجود تشکیل جلسات مکرر به نتیجه ختم نشد

رئیس مجلس شورای اسلامی هم در جریان سفرش به گیلان در دیدار با نماینده ولی فقیه در استان، اظهار کرد: پسماند سراوان با وجود تشکیل جلسات مکرر به نتیجه ختم نشد.وی با تأکید بر نگاه علمی و دانش بنیان در راستای حل معضل پسماند، به موضوع شیرابه منطقه کهریزک اشاره کرد و افزود: حدود ۱۳ سال وقت گذاشتیم تا دانشگاه تهران این مسأله را حل و فصل کند از این رو در گیلان نیز باید معضل زباله را به صورت فنی و تخصصی حل کرد.رئیس مجلس شورای اسلامی با بیان اینکه با ارائه پیشنهادی اجرایی و فنی در این حوزه که نیازمند بودجه دولتی نیز نیست در حوزه محیط‌زیست با همه قوانین موجود و بدون درگیر شدن در فرآیندهای پیچیده اداری می‌توان این معضل را حل کرد، گفت: بکارگیری از ظرفیت بخش خصوصی در حل معضل پسماند کارساز است و باید به این مقوله توجه ویژه شود.

استاندار گیلان: قرار بود تکنولوژی از آلمان برای حل آن وارد شود که با تحریم‌ها مواجه شدیم

اسدالله عباسی نیز پیش از این در اردیبهشت ماه امسال به موضوع اعتبارات سفر رئیس‌جمهور در زمینه ساماندهی به پسماند استان گیلان اشاره کرده بود.وی با بیان اینکه ساماندهی مسئله پسماند سراوان تعطیل بردار نیست، گفت: بر این اراده و اهتمام هستیم که منطقه سرسبز سراوان، با به کار گرفتن همه ابزارها و امکانات، به طبیعت بازگردد. عباسی ادامه داد: پرداخت ۶۰۰ میلیارد تومان اعتبار ازسوی دولت مصوب شده که ۱۰۰ میلیارد تومان تخصیص یافته است.استاندار گیلان با اشاره به اعتبار تخصیص یافته قبلی در بخش زباله سوز گفت: هنوز به تعهدات این بخش به طور کامل عمل نشده که مقرر شد بازنگری لازم در این خصوص صورت گیرد.عباسی در ادامه با بیان اینکه حدود ۴۰ سال است از محل پسماندهای سراوان دچار آسیب

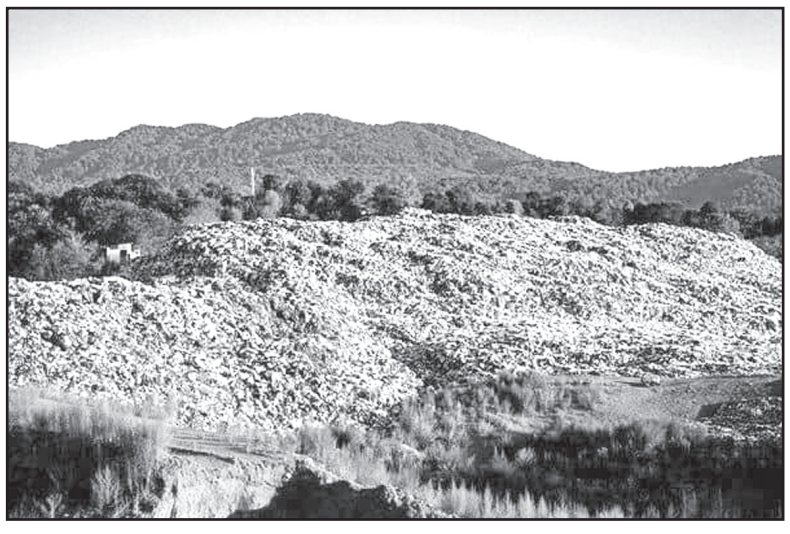

شده‌ایم، اظهار کرد: تاکنون طرح‌های مختلفی برای حل این مشکل ارائه شده و زمانی قرار بود تکنولوژی از آلمان برای حل آن وارد شود که با تحریم‌ها مواجه شدیم. استاندار گیلان با اشاره به بهسازی پسماندهای سراوان، اضافه کرد: برای کنترل شیرآبه تکنولوژی تأسیساتی داشتیم که جواب نداد و مقرر شد تکنولوژی دیگری از طریق پرتودهی گاما با معرفی سازمان انرژی هسته اقدام شود و این کار درحال انجام است.

امام جمعه رشت: مشکلات پسماند و شیرابه‌ها از دغدغه‌های مدیران استان است

نماینده ولی فقیه در گیلان و امام جمعه رشت در بازدید از وضعیت پسماند منطقه سراوان اظهار کرد: مشکلات پسماند و شیرابه‌های ناشی از آن در کنار آلودگی ۲ رودخانه رشت و تالاب استان گیلان از جمله دغدغه‌های بنده و مدیران استان است.وی با اشاره به بازدیدهای پیشین خود از منطقه سراوان، افزود: هدف از این بازدیدها بررسی میزان پیشرفت کار در جهت رفع مشکلات است و حقیقتاً در طول یک سال گذشته و در دولت فعلی کارهای خوبی در این منطقه صورت گرفته است.نماینده ولی‌فقیه در استان گیلان با اشاره به دغدغه مندی مردم در بحث پسماند سراوان، بیان کرد: بعضی کسانی‌که در این منطقه حضور دارند نیز اذعان کردند که اقدامات لازم درحال انجام است. حجه الاسلام فلاحتی با رضایت بخش خواندن اقدامات انجام شده در ساماندهی پسماند سراوان، اضافه کرد: درحال حاضر تلاش شده تا پسماند در منطقه جمع‌آوری و جلوی ریزش آن را بگیرند و حوضچه‌هایی نیز احداث کرده‌اند تا شیرابه در آن جمع‌آوری و سپس تصفیه شود.

نماینده رشت و خمام در مجلس: ادامه روش فعلی در بحث شیرابه زباله سراوان پاسخگو نیست

محمدرضا احمدی نیز با اشاره به برگزاری جلسات و بازدیدها متعدد با موضوع ساماندهی به وضعیت پسماند سراوان افزود: عدم ثبات مدیریتی در رشت آسیب جدی به ساماندهی پسماند سراوان می‌زند.نماینده رشت و خمام در مجلس ادامه داد: پیش‌بینی می‌کنیم طبق وعده‌های داده شده ازسوی رئیس جمهور، وزیر کشور و استاندار، تا پایان امسال دیگر هیچ زباله‌ای وارد سراوان نشود.عضو کمیسیون اصل ۹۰ مجلس تأکید کرد: همه مسئولان شهری و استانی باید برای تحقق این مهم تلاش کنند.وی با بیان اینکه ادامه روش فعلی در بحث شیرابه زباله نتیجه بخش نیست افزود: این روش‌ها فقط هزینه بردار است و باید به دنبال افراد و روشی باشیم که با نصف این هزینه‌ها کار اثربخش انجام می‌دهند.وی با بیان اینکه استاندار گیلان باید از لندفیل شمال بازدید و وضعیت را از نزدیک بررسی کند، بیان کرد: ما به مردم قول داده‌ایم و باید برای حل این مشکلات تمام توان خود را به کار گیریم.احمدی با اشاره به دیدار خود با یک شرکت زباله سوز غیر گیلانی درباره پسماند استان تصریح کرد: این شرکت وعده داده که به صورت رایگان زباله‌های استان را بازیافت می‌کند لذا به صورت آزمایشی ۳۰۰، ۴۰۰ تن زباله برای سوزاندن و بازیافت در اختیار آنها قرار داده‌ایم که در صورت رضایت، روند کار ساماندهی پسماند استان را تسریع می‌بخشد.

رئیس شورای شهر رشت: زباله سوز نیازمند اعتبارات ملی است

محمدحسین واثق کارگرنیا در جلسه شورای شهر رشت با اشاره به موضوع زباله سراوان و گلایه منطقه منطقه اظهار کرد: برای سامان دادن به پروژه زباله سوز سراوان باید این پروژه را به سرمایه‌گذار واگذار کنیم و یقیناً مشارکت بخش خصوصی در پروژه‌های مدیریت شهری رشت می‌تواند نتایج خوبی را رقم بزند.رئیس شورای شهر رشت با انتقاد از اختصاص اعتبارات اندک به موضوع احداث زباله سوز در رشت گفت: از سال ۹۲ قرار داد احداث زباله سوز در رشت منعقد شد اما متأسفانه به دلیل عدم اختصاص اعتبارات مورد نیاز تا کنون به نتیجه نرسیده و با این وضعیت تخصیص اعتبارات تا ۱۰ سال آینده نیز نمی‌توانیم شاهد راه‌اندازی آن باشیم.کارگرنیا گفت: متأسفانه براساس یک تصمیم اشتباه، زباله‌ها در گذشته به سراوان سرازیر شد و با توجه به اینکه قرار است مکانی جدید به منظور دفن زباله‌ها در نظر گرفته شود انتظار داریم تا در جابجایی مکان جدید دفن زباله‌ها تسریع شود.

طرح برنامه‌ای مدون، علمی و عملی برای پسماند

اظهارنظرهای گاه و بی‌گاه مسئولان کشوری و استانی در خصوص ساماندهی پسماند سراوان اگر چه بارقه‌های امید را در دل رشتوندان و مردم گیلان ایجاد می‌کند اما تا زمانی که این معضل کامل حل و ریشه کن نشود حلاوت و شیرینی آن برای مردم قابل درک و احساس نیست.تلنبار شدن ۴۰ ساله یک معضل ریشه‌دار در گیلان و عدم تدبیر و اقدام ریشه‌ای و اساسی برای آن سبب شده تا پسماند سراوان به غده سرطانی تبدیل شود و اگر راه حل علمی و عملی برای درمان آن نیابیم قطعاً این غده به تومور بدخیم تبدیل خواهد شد لذا باید با یک برنامه بلندمدت علمی و کارشناسانه توأم با فرهنگ سازی عمومی و مشارکت مردم در راستای حل این معضل گام برداریم.

تاسیس موسسه غیر تجاری خانه هنری رسانه ای دیما در تاریخ ۱۴۰۱/۱۲/۰۲ به شماره ثبت ۵۵۲۱۳ به شناسه ملی ۱۴۰۱۲۰۱۴۶۲۲

ثبت و امضا ذیل دفاترتکمیل گردیده که خلاصه آن به شرح زیر جهت اطلاع عموم آگهی میگردد. نام : خانه هنری رسانه ای دیما موسسه غیر تجاری موضوع فعالیت : .مشارکت یا اجرای طرحهای پژوهشی، فرهنگی و هنری و نیز گرد آوری و تدوین مجموعه های مستند درباره مسائل فرهنگی، هنری، اجتماعی و تاریخی .انجام فعالیت‌های پژوهشی و تحقیقاتی با موضوع آسیب شناسی اجتماعی و ارائه راهکارهای مقابله با آنها در قالب محصولات فرهنگی. به موجب مجوز از اداره کل وزارت فرهنگ و ارشاد اسلامی برابر با شماره مجوز ۱۴۰۱/۱۸۷۵۲۵ در تاریخ ۱۴۰۱/۰۶/۰۲ در استان مربوطه این آگهی به ثبت رسید. مدت فعالیت : از تاریخ ثبت به مدت نامحدود مرکز اصلی : استان تهران، شهرستان تهران، بخش مرکزی، شهر تهران، ایوانک، خیابان گل افشان جنوبی، کوچه قائم، پلاک ۴، مجتمع تجاری گل افشان، طبقه ۲، واحد ۳۰۱ کدپستی ۱۴۶۹۷۴۳۵۱۹ سرمایه شخصیت حقوقی ۱۰۰,۰۰۰,۰۰۰ ریال نقدی میزان سهم الشرکه هر یک از شرکا خانم ریحانه نادری نژاد به شماره ملی ۰۰۷۹۳۰۶۲۸۴ دارنده ۳۳۰۰۰۰۰۰ ریال سهم الشرکه خانم مهدیه سادات محور جعفری به شماره ملی ۰۰۸۲۹۱۶۳۷۳ دارنده ۳۴۰۰۰۰۰۰ ریال سهم الشرکه خانم فائزه سادات قافله باشی به شماره ملی ۴۳۲۲۹۲۹۳۹۷ دارنده ۳۳۰۰۰۰۰۰ ریال سهم الشرکه مدیران خانم ریحانه نادری نژاد به شماره ملی ۰۰۷۹۳۰۶۲۸۴ به سمت عضو اصلی هیئت مدیره به مدت ۲ سال خانم مهدیه سادات محور جعفری به شماره ملی ۰۰۸۲۹۱۶۳۷۳ به سمت عضو اصلی هیئت مدیره به مدت ۲ سال و به سمت رئیس هیئت مدیره به مدت ۲ سال خانم فائزه سادات قافله باشی به شماره ملی ۴۳۲۲۹۲۹۳۹۷ به سمت عضو اصلی هیئت مدیره به مدت ۲ سال و به سمت مدیرعامل به مدت ۲ سال دارندگان حق امضا : تمامی اسناد مالی تعهد آور و قراردادها و اسناد و اوراق بانکی از قبیل چک سفته برات و مکاتبات مؤسسه با امضای مدیر عامل و رئیس هیات مدیره امضا هر دونفر باهم لازم است ومهر مؤسسه اعتبار خواهد داشت روزنامه کثیر الانتشار جمهوری اسلامی جهت درج آگهی های موسسه تعیین گردید. ثبت موضوع فعالیت مذکور، به منزله اخذ و صدور پروانه فعالیت نمی باشد.

سازمان ثبت اسنادواملاک کشور
اداره ثبت شرکت ها و موسسات غیرتجاری تهران (۱۴۶۴۹۱۱)

آگهی مجمع عمومی عادی سالیانه شرکت جهاد نصر استان مرکزی (سهامی خاص) نوبت دوم

با توجه به عدم حصول حد نصاب لازم در اولین جلسه مجمع عمومی عادی سالیانه نوبت اول مورخه ۱۴۰۱/۱۲/۰۷ مندرج در روزنامه جمهوری اسلامی به شماره ۱۲۴۷۵ مورخ ۱۴۰۰/۱۱/۲۳ بدینوسیله از کلیه صاحبان سهام یا نمایندگان قانونی آنها دعوت می شود تا در جلسه مجمع عمومی عادی سالیانه نوبت دوم شرکت جهاد نصر استان مرکزی (سهامی خاص) به شماره ثبت ۱۸۲۷ و شناسه ملی ۱۰۷۸۰۰۵۲۹۴۸ که از ساعت ۱۵ روز چهارشنبه مورخ ۱۴۰۱/۱۲/۲۴ در محل سالن اجتماعات شرکت جهاد نصر استان مرکزی واقع در کمربندی شمالی جنب سازمان اتوبوسرانی تشکیل میگردد حضور به هم رسانند. ضمناً ارائه مدرک شناسایی معتبر با معرفی نامه کتبی قبل از شروع جلسه به منظور دریافت برگ ورود به جلسه الزامی است.

دستور جلسه:
۱ - استماع گزارش هیئت مدیره در خصوص عملکرد سال مالی منتهی به ۱۴۰۱/۰۹/۳۰
۲ - استماع گزارش بازرس قانونی و حسابرس شرکت در خصوص گزارش عملکرد هیئت مدیره و صورت های مالی منتهی به ۱۴۰۱/۰۹/۳۰ و تصمیم گیری در خصوص آن.
۳ - انتخاب بازرس قانونی و حسابرس شرکت (اصلی و علی‌البدل) برای دوره مالی منتهی به ۱۴۰۲/۰۹/۳۰
۴ - انتخاب روزنامه کثیرالانتشار جهت درج آگهی‌های شرکت.
۵ - تصمیم گیری در خصوص سود قابل تقسیم.
۶ - سایر مواردی که در صلاحیت مجمع فوق می باشد.

هیئت مدیره شرکت جهاد نصر استان مرکزی (سهامی خاص)

آگهی مزایده نوبت دوم

دهیاری روستای دهنه سر شیجان از توابع شهرستان خمام ، بخش مرکزی در نظر دارد مجموعه استخر ۶ هکتاری خود را به مدت یک سال را از طریق مزایده اجاره دهد لذا کلیه افراد حقیقی و حقوقی می توانند جهت بازدید و دریافت اطلاعات و جزئیات بیشتر از تاریخ درج آگهی نوبت دوم به مدت ۴ روز به دهیاری دهنه سر شیجان مراجعه نمایند.
زمان بازدید از تاریخ ۱۴۰۱/۱۲/۱۳ الی ۱۴۰۱/۱۲/۱۶ از ساعت ۹ صبح لغایت ۱۳ عصر می باشد.ضمنا مهلت تحویل مدارک تا ساعت ۱۳ مورخ ۱۴۰۱/۱۲/۲۴ می باشد.
بازگشایی ساعت ۱۰ صبح روز چهارشنبه مورخ ۱۴۰۱/۱۲/۲۵ در دهیاری دهنه سرمی باشد.
جهت هماهنگی با شماره تلفن ۰۹۱۱۳۳۵۴۸۱۵ آقای کمال ملایی دهیار روستای دهنه سر شیجان تماس حاصل نمایید.

دهیاری روستای دهنه سرشیجان

آگهی مناقصه واگذاری فعالیتهای پشتیبانی و خدماتی

دانشگاه کردستان

دانشگاه کردستان در نظر دارد از طریق مناقصه نسبت به انتخاب پیمانکار تأمین کننده نیروهای مورد نیاز جهت انجام فعالیتهای خدماتی و پشتیبانی دانشگاه کردستان اقدام نماید. متقاضیان می توانند جهت دریافت شرایط و شرکت در مناقصه به سامانه تدارکات الکترونیکی دولت به آدرس www.setadiran.ir قسمت مناقصه و مناقصه شماره ۲۰۰۱۰۶۰۰۲۲۰۰۰۰۰۷ مراجعه نمایند.
میزان و نوع تضمین شرکت در مناقصه: مبلغ یکصد و پنجاه میلیون تومان که به یکی از صور ۱. ضمانت نامه بانکی به نام دانشگاه کردستان و دارای تاریخ اعتبار سه ماهه ۲. واریز وجه نقد به حساب سپرده شماره IR۵۶۰۱۰۰۰۰۴۰۰۱۰۷۳۴۰۷۳۷۹۰۴۷ نزد بانک مرکزی بنام دانشگاه کردستان (شناسه واریز ۳۸۳۰۷۳۴۶۴۱۱۸۱۰۰۰۰۰۰۰۰۰۰۰۰۰۱۵) و قراردادن رسید در پاکت مربوطه.
محل دریافت اسناد و تحویل پیشنهادات: کلیه مراحل مناقصه در بستر سامانه ستاد صورت می پذیرد.
مهلت دریافت اسناد و شرکت در مناقصه: کلیه مناقصه گران تا ساعت ۱۹ روز سه شنبه مورخ ۱۴۰۱/۱۲/۱۶ مهلت دارند تا نسبت دریافت اسناد مناقصه اقدام نمایند و از تاریخ ۱۴۰۱/۱۲/۱۷ لغایت ساعت ۱۱ روز شنبه مورخ ۱۴۰۱/۱۲/۲۷ مهلت دارند تا در مناقصه شرکت نمایند.
نشانی مناقصه گزار جهت دریافت اطلاعات بیشتر و ارائه پاکت الف: سنندج، بلوار پاسداران، دانشگاه کردستان، ساختمان سازمان مرکزی، مدیریت امور حقوقی و قراردادها- تلفن۳۳۶۲۴۰۲۳-۰۸۷

دانشگاه کردستان

آگهی دعوت شرکت خدماتی حفاظتی و مراقبتی ارغوان غرب (سهامی خاص) به شماره ۲۳۳۹ و شناسه ملی ۱۰۳۰۰۰۴۷۹۳۱ تا در جلسه مجمع عمومی فوق العاده رأس ساعت ۱۰ صبح مورخ ۱۴۰۱/۱۲/۲۶ در دفترشرکت تشکیل میگردد حضور بهم رسانند

دستور جلسه مجمع عمومی فوق العاده :
کاهش تعداد اعضاء هیئت مدیره و همچنین جلسه عادی به طور فوق العاده راس ساعت ۱۲ ظهر مورخه ۱۴۰۱/۱۲/۲۶ تشکیل میشود.

دستور جلسه عادی فوق العاده:
۱- تصمیمات انتخاب هیئت مدیره
۲- تعیین سمت اعضای هیئت مدیره
۳- تعیین وضعیت حق امضاء
۴- انتخاب بازرس

آگهی فقدان سند مالکیت

آقای سیداکبر طباطبایی‌پور برابر وکالت‌نامه شماره ۲۱۵۴۶ مورخ ۱۴۰۰/۷/۴ دفتر ۱۰۳۲ تهران از طرف مالک آقای علیرضا اویسی ضمن تسلیم دو برگ استشهادیه تصدیق شده اعلام نموده است که سند مالکیت دو سهم مشاع از شش سهم شش‌دانگ یک باب خانه به استثناء بهاء سمن به عرصه و اعیان به شماره پلاک ۱۲۰ فرعی از ۳۵۶ اصلی فرعی از اصلی مذکور واقع در اراضی حوزه ثبتی شهرستان ذیل صفحه ۲۹۱ دفتر ۱۲۲۵ و ثبت ۴۲۸۶۴۱ به نام متقاضی ثبت و سند به شماره چاپی ۰۳۷۸۷۲ صادر و تسلیم شد که سند مالکیت به علت سهل‌انگاری مفقود گردیده است لذا تقاضای صدور سند مالکیت المثنی نموده است. لذا مراتب به استناد تبصره یک اصلاحی به ماده ۱۲۰ آیین‌نامه قانون ثبت در یک نوبت آگهی می‌شود تا چنانچه کسی مدعی وجود سند مالکیت نزد خود و یا انجام معامله نسبت به ملک مذکور باشد از تاریخ این آگهی ظرف مدت ده روز اعتراض خود را ضمن ارائه اصل سند مالکیت به این اداره تسلیم تا وفق مقررات عمل گردد بدیهی است چنانچه ظرف مدت مقرر اعتراضی واصل نشود و یا در صورت اعتراض اصل سند ارائه نگردد سند مالکیت المثنی طبق مقررات به متقاضی تسلیم خواهد شد. م الف ۵۰۸

مسلم مرزآرا ــ رئیس اداره ثبت اسناد و املاک ناحیه یک کرج

آگهی فقدان سند مالکیت شهرستان رومشگان

احتراما بدینوسیله آقای محمد سوری فرزند بساط بیگ با ارائه دو برگ استشهادیه گواهی شده تحت شماره ۲۲۴۶۴-۲۲۴۶۳-۲۲۴۶۲ مورخه ۱۴۰۱/۱۲/۰۴ دفترخانه اسناد رسمی شماره ۱۳ رومشگان به انضمام درخواست وارده شده شماره ۱۲۹۶ مورخ ۱۴۰۱/۱۲/۰۲ اعلام نموده که سند مالکیت پلاک ۳۹۱ فرعی از ۱۳۲ اصلی بخش هفت خرم آباد شهرستان رومشگان بشماره سریال ۵۷۶۹۴۷ ذیل ثبت ۱۱۱۰۱۸ دفتر جلد۱۶۳ صفحه ۳۲۴ بنام آقای محمد سوری فرزند بساط بیگ ثبت و سند مالکیت صادر گردیده که به علت سهل انگاری مفقود گردیده و تقاضای صدور المثنی سند مالکیت ملک مذکور را دارد لذا مراتب به استناد ماده ۱۲۰ اصلاح موادی از آیین‌نامه قانون ثبت در یک نوبت آگهی شود تا چنانچه کسی مدعی انجام معامله نسبت به ملک موصوف یا وجود سند مالکیت مزبور نزد خود باشد از تاریخ انتشار آگهی ظرف مدت ده روز به اداره ثبت رومشگان مراجعه و اعتراض کتبی خود را ضمن ارائه اصل سند مالکیت یا سند تسلیم و رسید دریافت دارد بدیهی است چنانچه ظرف مهلت مقرر اعتراض صورت نگیرد. المثنی سند مذکور طبق مقررات صادر و به متقاضی تسلیم خواهد شد.

نوروز بهاری ــ رئیس اداره ثبت اسناد و املاک شهرستان رومشگان

آگهی مزایده تجدید مرحله دوم (نوبت دوم)

شهرداری ممقان با استناد به بند ۲ صورتجلسه شماره ۲۶ مورخه ۱۴۰۰/۱۰/۲۰ و بند ۴ صورتجلسه شماره ۶۱ مورخه ۱۴۰۱/۰۶/۰۳ و بند ۴ صورتجلسه شماره ۶۳ مورخه ۱۴۰۱/۰۶/۱۷ شورای محترم اسلامی شهر ممقان در نظر دارد تعداد ۸ قطعه زمین واقع در داخل حریم شهر ممقان از طریق مزایده کتبی نسبت به فروش اقدام نماید، لذا از علاقه‌مندان واجدشرایط دعوت می‌شود جهت دریافت اسناد مزایده و پیشنهاد قیمت خود را از تاریخ نشر آگهی ۱۴۰۱/۱۲/۱۱ روز پنج‌شنبه تا آخرین مهلت قبول پیشنهادات پایان وقت اداری روز چهارشنبه تاریخ ۱۴۰۱/۱۲/۲۴ مدت ۱۰ روز کاری از تاریخ انتشار آگهی پیشنهادات خود را از طریق سامانه تدارکات الکترونیکی دولت (ستاد) ارائه نمایند. ضمناً جهت کسب اطلاعات بیشتر تلفن تماس ۳۴۳۲۳۳۵۱-۰۴۱ و سایت شهرداری Mamaghancity.ir اعلام می‌گردد.

روابط عمومی شهرداری ممقان

آگهی دعوت مجمع عمومی عادی بطور فوق العاده نوبت دوم شرکت تعاونی صیادان بندر دیلم

تاریخ انتشار : ۱۴۰۱/۱۲/۱۱
به اطلاع کلیه اعضای محترم شرکت تعاونی صیادان بندر دیلم می رساند جلسه مجمع عمومی عادی بطور فوق العاده نوبت دوم شرکت تعاونی صیادان بندر دیلم راس ساعت ۱۰ صبح روز سه شنبه مورخ ۱۴۰۱/۱۲/۲۳ در محل شرکت تعاونی صیادان بندر دیلم با دستورات ذیل برگزار می گردد. لذا از کلیه اعضاء دعوت می شود که راس ساعت مقرر حضور بهم رسانند. *ضمنا اعضایی که امکان حضور در جلسه را ندارند می توانند از بین اعضاء یا خارج از شرکت نماینده خود را انتخاب نمایند؛ متذکر می گردد که هر عضو وکالتنامه ۳ نفر از اعضاء و هر غیر عضو می تواند وکالت نامه یک عضو را به عهده بگیرد. ضمنا حضور وکیل و موکل جهت تکمیل فرم وکالتنامه در دفتر شرکت الزامی می باشد و تنظیم وکالتنامه ۳ روز قبل از تشکیل مجمع در ساعات اداری در دفتر شرکت تعاونی مقدور می باشد.
شرایط ثبت نام: ۱- کپی شناسنامه و کارت ملی. ۲- یک قطعه عکس ۴*۳. ۳- تکمیل فرم مخصوص دواطلبان سمت هیئت مدیره و بازرس.
دستور جلسه: *قرائت گزارش عملکرد هیئت مدیره و بازرسان شرکت. *اتخاذ تصمیم نسبت به تراز نامه ، حساب سود و زیان وصورتهای مالی سال ۱۴۰۰. *انتخاب اعضای اصلی وعلی البدل هیئت مدیره و بازرس.

هیئت مدیره شرکت تعاونی صیادان بندر دیلم

آگهی دعوت به مجمع عمومی عادی بطور فوق العاده شرکت مهندسی و ساخت سکوهای ماوراء بحار (سهامی خاص) به شماره ثبت ۲۰۱۲۹۹ و شناسه ملی ۱۰۱۰۲۴۳۰۴۶۲

بدین وسیله از کلیه سهامداران و نمایندگان قانونی آنان دعوت می شود که در جلسه مجمع عمومی عادی بطور فوق العاده که در ساعت ۸ صبح روز ۱۴۰۱/۱۲/۲۳ به نشانی : تهران- خیابان شهید بهشتی- نرسیده به میدان تختی- پلاک ۲۳۲-طبقه زیر همکف برگزار می گردد حضور به هم رسانند.
دستور جلسه: ۱- انتخاب اعضاء هیات مدیره ۲ - انتخاب بازرسین اصلی و علی البدل

هیات مدیره

آگهی دعوت به مجمع عمومی عادی بطور فوق العاده شرکت مهندسین مشاور نظم آران (سهامی خاص) به شماره ثبت ۱۳۷۹۰۹ و شناسه ملی ۱۰۱۰۱۸۱۰۰۲۶

بدینوسیله از کلیه سهامداران شرکت مهندسین مشاور نظم آران دعوت به عمل می آید در جلسه مجمع عمومی عادی بطور فوق العاده که در روز یکشنبه ساعت ۱۰ مورخ ۱۴۰۱/۱۲/۲۱ در محل شرکت به نشانی تهران، خیابان کریم خان، خیابان نجات الهی، کوچه حقیقت طلب، پلاک ۹، طبقه ۵، واحد ۱۹ کدپستی ۱۵۹۸۸۶۷۸۴۵ تلفن ۸۸۹۱۵۱۰۸ برگزار می گردد حضور به هم رسانند.
دستور جلسه: ۱- انتخاب بازرسین شرکت

هیات مدیره شرکت مهندسین مشاور نظم آران

آگهی تغییرات شرکت سهامی خاص پترو پاتله پارسیان به شناسه ملی ۱۰۲۶۰۷۰۰۳۵۰ و شماره ثبت ۵۱۳۹۳

به استناد صورتجلسه مجمع عمومی عادی به طور فوق العاده مورخ ۱۴۰۱/۱۰/۱۴ تصمیمات ذیل اتخاذ شد: معین مشاور مجرب به شناسه ملی ۱۰۳۲۰۴۰۴۱۹۰ به سمت بازرس اصلی و آقای عباس غلامی حسین آبادی به شماره ملی ۱۲۸۸۷۴۰۴۲۵ به سمت بازرس علی البدل تا پایان سال مالی انتخاب گردیدند. روزنامه کثیرالانتشار جمهوری اسلامی جهت نشر آگهی‌های شرکت تعیین گردید.

اداره کل ثبت اسناد و املاک استان اصفهان
اداره ثبت شرکت ها و موسسات غیرتجاری اصفهان (۱۴۶۵۴۱۵)

«اصلاحیه»

در آگهی دعوت مجمع عمومی فوق العاده نوبت سوم شرکت تعاونی سهام عدالت شهرستان ارومیه منتشره در تاریخ ۱۴۰۱/۱۱/۲۶ تاریخ برگزاری مجمع ساعت ۱۰صبح روز شنبه مورخه ۱۴۰۱/۱۲/۱۳ صحیح می‌باشد.