قرارداد ۲۵ ساله چین با طالبان برای برداشت نفت افغانستان

یک شرکت چینی با دولت طالبان برای برداشت نفت از افغانستان قرارداد ۲۵ ساله امضا کرد. شرکت چینی طی سه سال آینده ۴۵۰ میلیون دلار در افغانستان سرمایه‌گذاری خواهد کرد.

به گزارش عصرایران، سرپرست وزارت معادن حکومت طالبان گفت قراردادی میان کابل و شرکت چینی «شرکت نفت و گاز آسیای مرکزی در سین کیانگ» (CPEIC) برای استخراج نفت از حوزه آمودریا در شمال افغانستان امضا شد.

مقام‌های طالبان در یک کنفرانس خبری با اعلام این مطلب تأکید کردند این قرارداد با شرکت نفت و گاز آسیای مرکزی سین کیانگ امضا شده است.

به نوشته یورونیوز، این نخستین قرارداد بزرگ استخراج در افغانستان با یک کشور خارجی از زمانی است که طالبان قدرت را در این کشور به دست گرفته است. این قرارداد همچنین نشان می‌دهد که چین بر مشارکت اقتصادی با حکومت تحت سلطه طالبان تأکید دارد.این درحالی است که بیشتر کشورهای جهان در خصوص به رسمیت شناختن حکومت طالبان و حتی همکاری با کابل اجتناب می‌ورزند.

سفیر چین هم که در این کنفرانس خبری حضور داشت در خصوص این همکاری گفت: «قرارداد نفت آمودریا یک پروژه مهم بین چین و افغانستان است.» چین هنوز طالبان را به رسمیت نشناخته اما چشم داشت زیادی به منابع این کشور دارد و سرمایه‌گذاری قابل توجهی در پروژه کمربند راه خود انجام داده است.

رقابت اَبرقدرت‌ها بر سر منابع زیر زمینی افغانستان

افغانستان دارای منابع طبیعی مهم و ارزشمندی است که طبق ارزیابی‌ها، ارزش تخمینی آن بیش از ۳ تریلیون دلار است. قدرت‌های اقتصادی به منابع طبیعی افغانستانِ تحت کنترل طالبان چشم دوخته‌اند و درحالِ حاضر معادن این کشور به یکی از مسائل حساس تبدیل شده است. روسیه، چین و آمریکا هر سه به این معادن توجه ویژه دارند. در یک سال حکومت طالبان، چین بیشترین مذاکرات را با مقامات طالبان داشته و به تازگی روسیه نیز وارد عرصه مذاکره شده است.

افغانستان دارای منابع طبیعی مهم و ارزشمندی مانند آهن، مس، کروم، روی، سرب و همچنین انبوهی از سنگ‌های قیمتی و مواد کلیدی برای فناوری مانند لیتیوم و کبالت است. علاوه بر این، ذخایر نفت و گاز طبیعی نیز در شمال این کشور وجود دارد. طبق ارزیابی تیم زمین‌شناسان آمریکا که یک دهه پیش انجام شد، ارزش مواد معدنی افغانستان می‌تواند بیش از یک تریلیون دلار می‌باشد. در گزارش دیگری ازسوی دولت وقت افغانستان در سال ۱۳۹۶ نیز تخمین زده شد که ارزش کل ثروت معدنی از جمله سوخت‌های فسیلی، بیش از ۳ تریلیون دلار است.

حکومت طالبان علاوه بر چین،مذاکرات تجاری با روسیه را نیزآغاز کرده است که از جمله موضوع‌های این مذاکرات تهاتر نفت روسی با مواد معدنی و داروهای گیاهی است. وزیر صنعت و تجارت طالبان در مسکو بر سر این موضوع با معاون وزیر انرژی روسیه مذاکره کرده است.

به دنبال انتشار خبر مذاکرات طالبان با روسیه و پیش از آن تلاش‌های چین در مدیریت معادن افغانستان، محافظه‌کاران ایالات‌متحده به مسأله معادن افغانستان اشاره کرده و سرمایه‌گذاری در آن را مسیر ثبات در این کشور اعلام کردند. در مطلبی که "فاکس‌نیوز" به این مسأله اختصاص داده، ادعا شده است که نقش آمریکا هموارکردن راه افغانستان به سمت خودکفایی است و این کاری است که از هیچ کشوری جز آمریکا ساخته نیست. این گزارش می‌افزاید؛ افغانستان دارای منابع وسیع معدنی است که با سرمایه‌گذاری و توسعه آن می‌توان کل اقتصاد این کشور را

متحول کرد، اما منافع آن برای ایالات‌متحده چیست؟ سرمایه‌گذاری در معادن افغانستان در جهت کمک به دو طرح بسیار مهم است که در این مدت در کنگره آمریکا تصویب شده است: طرح تولید ریزتراشه‌ها و طرح انرژی‌های پاک که در هر دو طرح به مقادیر وسیعی از منابع معدنی نیاز هست. مشکلی که برای تولید ریزتراشه‌ها و برای تولید باتری‌های لیتیومی خودروهای الکتریکی که مطابق این دو طرح باید ساخت خود آمریکا باشند، وجود دارد این است که چین بر بخش اعظم مواد معدنی جهان کنترل دارد.

از این‌رو "جیک اوچینکلاس" نویسنده محافظه‌کار آمریکایی با اشاره به این دو طرح می‌نویسد: نمی‌توان تاخیر کرد، حتی برای یک روز. وی می‌افزاید در روزهای پس از خروج ایالات‌متحده از افغانستان، چین طرحی را که برای بیش از یک دهه برای معادن یک تریلیون دلاری افغانستان طراحی کرده بود، عملی کرد. این نویسنده سپس با اشاره به ۲۰ سال‌جنگ آمریکا و ۲ تریلیون دلار هزینه در آنجا، نوشت نمی‌توان نتیجه را دو دستی تقدیم کرد.

براساس این گزارش در مقابل بهره‌برداری از منابع افغانستان، چینی‌ها قرار است به عنوان بخشی از قرارداد، برای افغانستان نیروگاه و خط آهن بسازند. چین با طالبان روابطی بسیار مطلوب دارد؛ همچنین با متحدان طالبان در پاکستان، اما مشکلاتی نیز دارد که آمریکا می‌تواند از آنها بهره‌برداری کند. اولا قرارداد چینی‌ها به توسعه اقتصاد افغانستان کمک نمی‌کند و چینی‌ها فقط برای آنها ساخت‌وساز انجام می‌دهند.

به‌علاوه هر چند عملیات فرآوری در خود معادن انجام می‌شود، اما چینی‌ها مواد خام را از افغانستان خارج می‌کنند و افغانستان را از منافع دیگر حلقه‌های زنجیره ارزش محروم می‌کنند. نویسنده با استناد به گزارش‌ها می‌گوید؛ وزیر معدن طالبان به معدن‌کاران آمریکا بیشتر متمایل است تا چین، و به یک جلسه مجازی که او با تعداد اندکی از شرکت‌های آمریکایی برگزار کرده بود، اشاره می‌کند که طی آن وزیر طالبان درخواست سرمایه‌گذاری ازسوی آمریکایی‌ها را مطرح کرده بود.

برخی معتقدند چین قبل از سلطه طالبان بر افغانستان، با هدف دسترسی به معادن افغانستان با طالبان گفتگو کرده است. چین به دنبال کنترل ذخایر بکر مانند لیتیوم و خاک‌های کمیاب است؛ اقدامی که مزیت بزرگی را در رقابت با ایالات متحده و اروپا به ارمغان می‌آورد. طبق گزارش آژانس بین‌المللی انرژی (IEA)، چین درحال حاضر ۴۰ درصد مس، تقریبا ۶۰ درصد لیتیوم و بیش از ۸۰ درصد از خاک‌های کمیاب را تولید می‌کند.

پکن به منظور افزایش حضور اقتصادی خود در افغانستان، از به قدرت رسیدن طالبان استقبال کرد و سخنگوی وزارت خارجه این کشور پس از تسلط طالبان بر کابل اعلام کرد که چین آماده است تا روابط دوستانه و همکاری با افغانستان را توسعه دهد و نقش سازنده‌ای ایفا کند. از زمان تأسیس امارات اسلامی در سال ۱۳۷۵تا سقوط طالبان پس از تهاجم آمریکا در سال ۱۳۸۰، و سپس در دوره جدید حکومت طالبان در سال ۱۴۰۰، کابل و پکن روابط نزدیکی داشتند. ملا عبدالغنی برادر معاون اقتصادی نخست‌وزیر طالبان گفته است که انتظار دارد چین نقش مهمی در بازسازی و توسعه اقتصادی آینده افغانستان ایفا کند.

در همین راستا، "وانگ یو" سفیر چین در کابل در دیدار با سرپرست وزارت معادن و نفت دولت موقت طالبان گفت که توسعه و استخراج معدن مس "عینک" لوگر به‌زودی آغاز می‌شود.معدن مس عینک بزرگ‌ترین معدن مس افغانستان و دومین معدن مس در سطح جهان است. این معدن در ولایت لوگر قرار دارد. قرارداد بهره‌برداری از مس معدن عینک که در سال ۱۳۸۷ و در زمان ریاست‌جمهوری حامد کرزی میان وزارت معدن و نفت افغانستان و شرکت چینی MCC به امضا رسید، تاکنون عملی نشده است.

معادن لیتیوم به مثابه وجه تمایز افغانستان از سایر کشورهای معدنی دنیا

افغانستان در کنار کشورهای بولیوی، شیلی و استرالیا از جمله معدود کشورهایی می‌باشد که از معادن و منابع لیتیوم ویژه‌ای برخوردار است. در همین رابطه سازمان فضایی آمریکا (NASA) ضمن آنکه ارزش معادن لیتیوم افغانستان را حدود یک تریلیون دلار تخمین زده است، بیان داشته است که مهم‌ترین معادن لیتیوم افغانستان به طول ۸۵۰ تا ۹۰۰ کیلومتر و عرض ۱۵۰ تا ۲۰۰ کیلومتر از ولایت هرات آغاز می‌شود و تا ولایت نورستان ادامه دارد.

آژانس بین المللی انرژی (IEA) پیش‌بینی کرده است که تقاضای جهانی برای لیتیوم که یک عنصر اساسی برای ساخت باطری خودروهای برقی، گوشی‌های هوشمند، پنل‌های خورشیدی و مزارع بادی است تا سال ۲۰۴۰ میلادی (۱۴۱۹ش) بیش از ۴۰ برابر خواهد شد. مع الوصف، شواهد موجود حاکی از آن است که در ولایت‌های نیمروز، هرات و غزنی، ذخایر لیتیوم قابل توجهی به بزرگی ذخایر کشور بولیوی وجود دارد (درحال حاضر بزرگ‌ترین معدن لیتیوم جهان با ظرفیت ۲۱ میلیون تُن در بولیوی وجود دارد) که می‌تواند در صورت استفادهٔ صحیح، به اندازهٔ نفت عربستان سعودی برای افغانستانِ بحران زده عایدی داشته باشد.

چین باوجود در اختیار داشتن هفت درصد از ذخایر لیتیوم جهان، از دیرباز بنا به نیازهای فزاینده‌ای که در راستای تداوم رشد اقتصادی خود احراز کرده است درصدد سرمایه‌گذاری و استخراج ذخایر بزرگ لیتیوم در کشورهای موسوم به مثلث لیتیوم جهان (آرژانتین، بولیوی و شیلی) و حتی افغانستان برآمده است. به منظور دستیابی به اهداف معدنی در افغانستان، پکن دو شرکت معدنی «گانفنگ لیتیوم» به عنوان بزرگ‌ترین تولیدکننده لیتیوم در جهان و شرکت «تیانجی لیتیوم» که یکی از بزرگ‌ترین معدنچیان لیتیوم در چین است را وارد افغانستان کرده است.

مسئول «کمیتهٔ توسعهٔ اقتصادی و بازرگانی عربی ـ چینی» (CASCF) اخیراً اظهار داشته است که علاوه بر شرکت‌های مورداشاره، حداقل ۲۰ شرکت دولتی و خصوصی دیگر نیز ازسوی چین برای انجام تحقیقات در خصوص معادن افغانستان راهی این کشور شده‌اند.

خشونت مسلحانه در آمریکا جان ۸ عضو خانواده از جمله ۵ کودک را گرفت

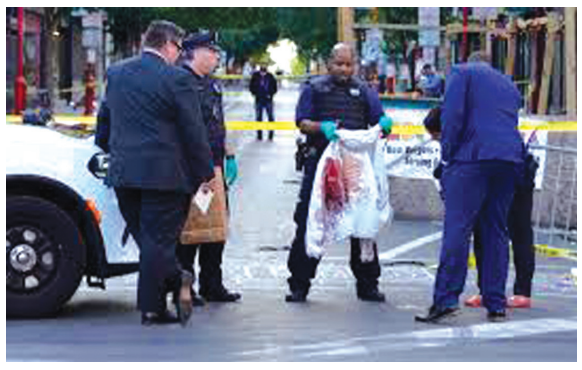

در تداوم خشونت‌های مسلحانه در آمریکا، پلیس ایالت یوتا اعلام کرد که اجساد ۸ عضو یک خانواده از جمله ۵ کودک را کشف کرده که به آنها تیراندازی شده است.

مقامات شهر انوک در ایالت یوتای آمریکا اعلام کردند افسران پلیس پس از آنکه برای بررسی وضعیت این خانواده به خانه آنها مراجعه کردند، با اجساد ۸ نفر مواجه شدند که به دلیل تیراندازی کشته شده بودند.به گفته پلیس همه اجساد در داخل خانه پیدا شده است.تحقیقات پلیس ادامه دارد، اما مقامات می‌گویند که مظنونی وجود ندارد و خطری مردم محلی را تهدید نمی‌کند.

شهردار شهر انوک اعلام کرد که جامعه محلی از شنیدن مرگ این خانواده شوکه شده و از مرگ آنها بسیار ناراحت شده‌اند.وی گفت: همه ما این خانواده را می‌شناسیم. بسیاری از ما با آنها در کلیسا و محله خود در ارتباط بوده‌ایم و با این کودکان به مدرسه رفته‌ایم. همه ناراحت و عزاداریم و سؤالات بسیاری وجود دارد.

وی خاطرنشان کرد که مشخص شدن تحولات در داخل این خانه زمان طول خواهد کشید و بازرسان از سه شهر مختلف مشغول تحقیق در این زمینه هستند.

خشونت مسلحانه بطور مستمر در سراسر آمریکا رخ می‌دهد و شهرهایی مانند پورتلند (اورگان، غرب)، آلبوکرکی (نیومکزیکو، جنوب) و فرزنو (کالیفرنیا، غرب) در طول سال ۲۰۲۱ (۱۴۰۰ش)، رکوردهای جدید قتل را به نام خود ثبت کردند.

بنابرگزارش‌ها، برای هر ۱۰۰ آمریکایی حدود ۱۲۰ قبضه اسلحه وجود دارد؛ آرشیو خشونت با اسلحه آمریکا ۱۳ خرداد ماه گزارش داد که تا دوم ژوئن سال جاری (۱۲خرداد ۱۴۰۱) بیش از هشت هزار نفر بر اثر خشونت با سلاح گرم در آمریکا کشته و ۱۵ هزار نفر دیگر مجروح شده‌اند.

براساس داده‌های آرشیو خشونت مسلحانه، در یک سال گذشته، تیراندازی‌های جمعی در آمریکا بیش از ۱۹ هزار کشته و بیش از ۳۷ هزار مجروح بر جای گذاشته است.همچنین در ۵ سال گذشته بیش از ۹۵ هزار نفر در آمریکا جان خود را در تیراندازی‌ها از دست داده و ۱۸۶ هزار نفر دیگر مجروح شده‌اند.

حضور ۶۰ هزار فلسطینی در نماز جمعه مسجدالاقصی

ده‌ها هزار فلسطینی با پشت سر گذاشتن محدودهایت‌های اعمال شده ازسوی دشمن صهیونیستی نماز جمعه را در مسجد مبارک الاقصی به جا آوردند.

به گزارش ایسنا، مرکز اطلاع‌رسانی فلسطین به نقل از سازمان اوقاف بیت‌المقدس گزارش داد، ۶۰ هزار فلسطینی ساکن کرانه باختری و قدس و "اراضی اشغالی ۴۸" در میان تدابیر شدید امنیتی ارتش رژیم صهیونیستی خود را به مسجدالاقصی رساندند و نماز جمعه را در شکوهی هر چه تمام‌تر در این مکان مقدس اقامه کردند.

اشغالگران صهیونیست با استقرار در جای جای بیت‌المقدس؛ به ویژه بخش قدیمی شهر قدس و دروازه‌های مسجدالاقصی تعدادی از خودروهای فلسطینی را متوقف و مدارک شناسایی فلسطینیان را بازرسی کردند.

شیخ اسماعیل نواهضه، خطیب مسجد مبارک الاقصی در جریان ایراد خطبه‌های نماز جمعه تأکید کرد:« مسجدالاقصی تاج عزت و افتخار و کرامت ماست و بنا به فرمان حق تعالی بخشی از باورهای اسلامی ما به شمار می‌رود و این مکان مقدس غیر قابل تقسیم است.»

وی ضمن تأکید بر لزوم حضور همیشگی فلسطینیان در مسجدالاقصی و اقامه نماز در آن، فلسطینیان ساکن بیت‌المقدس را به صبر و بردباری و حضور همیشگی در این مکان مقدس دعوت کرد.

نواهضه گفت که آن همه مشکلات امت در سال گذشته در میان عادی سازی ناجوانمردانه روابط برخی کشورهای عربی با رژیم صهیونیستی صورت گرفت.

عبور تحریک آمیز ناوشکن آمریکایی از تنگه تایوان چین: پاسخ می‌دهیم

به دنبال عبور یک ناوشکن آمریکایی از تنگه تایوان، سخنگوی سفارت چین در واشنگتن تصریح کرد: در وضعیت هوشیاری بالایی هستیم و همیشه آماده‌ایم تا به خطرات و اقدامات تحریک آمیز پاسخ دهیم.

به گزارش خبرگزاری مهر به نقل از خبرگزاری رویترز، یک کشتی جنگی آمریکایی به بهانه فعالیت‌های عادی دریا نوردی از تنگه تایوان عبور کرد؛ اقدامی که عصبانیت به حق چین را در پی داشت.

در سال‌های اخیر، کشتی‌های جنگی آمریکا و گاهاً کشتی‌های کشورهای متحد آن یعنی انگلیس و کانادا در راستای تنش آفرینی میان چین و جزیره تایوان در این تنگه حساس از آن عبور کرده و خشم پکن را برانگیخته‌اند.

در بیانیه صادره ازسوی ارتش آمریکا دراین خصوص آمده است که ناوشکن «چانگ- هون» مجهز به موشک‌های هدایت شونده به این اقدام مبادرت ورزیده است.

به گزارش رویترز؛ ازسوی دیگر سخنگوی سفارت چین در واشنگتن با تأکید بر اینکه چین به شدت با این کار مخالف است، از آمریکا خواست تا «هرچه سریعتر اقدامات مشکل آفرین، تنش‌زا و تضعیف‌کننده صلح و ثبات در تنگه تایوان» را متوقف کند.

در بیانیه صادره ازسوی سخنگوی سفارت چین در واشنگتن آمده است: ناوهای آمریکایی پی در پی قدرت نمایی کرده و اسمش را آزادی ناوبری می‌گذارند. مسئله آن‌ها حفظ آزادی و باز بودن این منطقه نیست. چین همچنان در وضعیت هوشیاری بالا قرار داشته و همیشه آماده است تا به تمامی خطرات و اقدامات تحریک‌آمیز پاسخ دهد. پکن با جدیت از حق حاکمیت و تمامیت ارضی خود حفاظت خواهد کرد.

پکن تحت سیاست «چین واحد»، جزیره تایوان را بخشی از قلمرو خود می‌داند. این جزیره از سال ۱۳۲۸ تحت رهبری ملی گرایانی که با کمک آمریکا از چین گریخته بودند، کنترل می‌شود.

آگهی فقدان سند مالکیت

نظر بر اینکه آقای طیار معروفخانی ایمچه برابر درخواست وارده ۱۰۰۳۱۶۹۴-۱۴۰۱/۱۰/۷ و ۲۹۱۱۱-۹۵/۵/۱۹ اعلام داشته که سند مالکیت شش‌دانگ پلاک شماره ۸۰ فرعی از ۷۴۹۲ اصلی بخش دو اردبیل که در صفحه ۴۴۰ دفتر ۲۰۸ صادر گشته بعلت نامعلومی مفقود و پس از جستجوی کامل پیدا نشده است تقاضای سند مالکیت المثنی نموده است، لذا مراتب طبق بخشنامه شماره ۱۳۹۵۸۰۰۰۳۱۴۴۰۰۰۵۶۷-۱۳۹۵/۸/۲۴ به دفاتر اسناد رسمی حوزه تابعه ابلاغ سپس در اجرای تبصره یک ماده ۱۲۰ اصلاحی قانون ثبت موضوع یکبار در روزنامه آگهی گردیده که هرکس ادعائی بوجود سند مالکیت یا سند معامله بنام خود داشته باشند، ظرف مدت ۱۰ روز پس از تاریخ انتشار این آگهی دلایل قانونی و یا اصل سند مالکیت را با اخذ رسید تسلیم این اداره نمایند. بدیهی است پس از انقضای مدت مقرره طی تشریفات قانونی سند مالکیت المثنی صادر و تسلیم خواهد شد و اسناد اولیه از درج اعتبار ساقط خواهد شد. م الف ۵۶۹ تاریخ انتشار ۱۴۰۱/۱۰/۱۷

رحمان حسنی قابل - رئیس ثبت اسناد و املاک منطقه ۲ اردبیل

شهرداری شیراز

آگهی مناقصه عمومی دو مرحله ای شماره SH-۱۴۰۱/۲۶۰ ۱۴۰۱-۸۸۸

نوبت اول :۱۴۰۱/۱۰/۱۷ نوبت دوم :۱۴۰۱/۱۰/۱۸

موضوع : خرید ۸ عدد سرکابل گازی و ۳۶ عدد مفصل ۶۶ کیلوولت مورد نیاز برای اتصال پست دانشگاه به پست نمازی مترو شیراز

سازمان حمل و نقل ریلی شهرداری شیراز در نظر دارد نسبت به خرید ۸ عدد سرکابل گازی و ۳۶ عدد مفصل ۶۶ کیلوولت مورد نیاز برای اتصال پست دانشگاه به پست نمازی مترو شیراز به شماره (سیستمی) ۲۰۰۱۰۹۵۶۱۱۰۰۰۰۲۶ با استفاده از اعتبارات طرح های تملک دارایی های سرمایه ای و به استناد قانون برگزاری مناقصات از طریق مناقصه عمومی دو مرحله ای اقدام نماید.

بدین منظور از کلیه شرکت های تولیدی دارای پروانه بهره برداری معتبر از وزارت صنعت، معدن و تجارت و نمایندگی رسمی تولیدکنندگان اروپایی در زمینه تامین اقلام موضوع مناقصه و به همراه ارائه گواهینامه تایید صلاحیت ایمنی معتبر، دعوت به عمل می آید تا ظرف مدت ۵ روز از تاریخ انتشار آگهی نوبت دوم با مراجعه به سامانه تدارکات الکترونیکی دولت (ستاد) به آدرس www.setadiran.ir نسبت به دریافت اسناد مناقصه و کسب اطلاعات بیشتر اقدام نمایند.

لازم به ذکر است کلیه مراحل برگزاری مناقصه از دریافت و تحویل اسناد فراخوان تا بازگشایی پاکت ها از طریق درگاه سامانه تدارکات الکترونیکی دولت (ستاد) انجام خواهد شد.

متقاضیان شرکت در فراخوان در صورت عدم عضویت در سامانه، می بایست نسبت به ثبت نام و دریافت گواهی امضای الکترونیکی (به صورت برخط) برای کلیه صاحبان امضای مجاز و مهر سازمانی اقدام لازم معمول نمایند.

سایر اطلاعات موضوع مناقصه :

۱ – موضوع مناقصه: خرید ۸ عدد سرکابل گازی و ۳۶ عدد مفصل ۶۶ کیلوولت مورد نیاز برای اتصال پست دانشگاه به پست نمازی مترو شیراز

۳ – محل تحویل: انبار مرکزی سازمان حمل و نقل ریلی شهرداری شیراز واقع در میدان شهید شیرودی

۴ – مدت اجرا : ۴ ماه

۵ – مدت اعتبار پیشنهادات: ۳ ماه

۶ – مبلغ تضمین شرکت در مناقصه برابر ۲,۱۵۳,۰۰۰,۰۰۰ ریال به نفع شهرداری شیراز (سازمان حمل ونقل ریلی)

۷ – نوبت های چاپ آگهی فراخوان : ۱۴۰۱/۱۰/۱۷ و ۱۴۰۱/۱۰/۱۸

۸ – آخرین زمان و محل تحویل اسناد: روز سه شنبه مورخ ۱۴۰۱/۱۱/۰۴ ساعت ۱۵ بعد از ظهر به نشانی شیراز، خیابان خبرنگار، نبش خیابان شهید آوینی، دبیرخانه سازمان حمل و نقل ریلی شیراز وحومه

۹ – گشایش پیشنهاد ها: روز شنبه مورخ ۱۴۰۱/۱۱/۰۸ ساعت ۱۱ صبح در محل سازمان حمل و نقل ریلی شهرداری شیراز

۱۰ – کارفرما: سازمان حمل و نقل ریلی شهرداری شیراز و حومه به نشانی: شیراز، خیابان خبرنگار، خیابان شهید آوینی مقابل پل شهیدان ده بزرگی ، تلفن: ۱۵-۳۶۲۹۲۱۱۱-۰۷۱ فاکس: ۳۶۲۷۲۰۹۲-۰۷۱

۱۱ – مهندسین مشاور: شرکت مهندسین مشاور مونکو ایران به نشانی: تهران، خیابان ولی عصر، بالاتر از میدان ونک، خیابان عطار پلاک ۱۲ به شماره تماس ۰۲۱۸۱۹۶۷۰۰۲-۰۲۱۸۱۹۶۷۰۶۴ (امور قرارداد ها و مناقصات).

۱۲ – هزینه انتشار دو نوبت آگهی به عهده برنده مناقصه خواهد بود.

شناسه آگهی ۱۴۳۵۸۶۴

اداره کل ارتباطات و امور بین الملل شهرداری شیراز

شرکت گاز استان آذربایجان شرقی

آگهی فراخوان مناقصه نوبت اول
شماره : ۱۴۰۱-۱۰۴

شرکت گاز استان آذربایجان شرقی درنظردارد پروژه خرید ۶ قلم سوییچ و سایر تجهیزات حفاظت الکترونیک را از طریق سامانه تدارکات الکترونیکی دولت به آدرس www.setadiran.ir ، و به پیمانکار ذیصلاح واگذار نماید.

بدین منظوراز کلیه شرکتهای سازنده/تأمین کننده معتبر دارای مجوز فعالیت ، و تائید صلاحیت از سازمان حراست وزارت نفت و توانایی تامین اقلام فوق و تهیه تضمین شرکت درفرایند ارجاع کار طبق آیین نامه تضمین معاملات دولتی به مبلغ -/۶/۰۰۰ /۰۰۰/۰۰۰/۰۰۰ (شش میلیارد ریال) دعوت می نماید حداکثر تا ۱۰ روز پس از انتشار نوبت دوم این آگهی، اعلام آمادگی کتبی خود را ، و فرم های تکمیل شده پرسشنامه ارزیابی (کیفی تامین کنندگان کالا) و تصویر مدارک و مستندات مندرج در فرم ارزیابی را از طریق سامانه تدارکات الکترونیکی دولت ارسال نمایند.

ضمنا" دراسناد مناقصه توزیعی ، تاریخ تحویل پاکات وگشایش پیشنهادات قید گردیده است . مناقصه گران باید در سامانه تدارکات الکترونیکی دولت ثبت نام و گواهی امضای الکترونیکی را دریافت نمایند.

تلفن ۳۴۴۹۶۲۷۴ و ۳۴۴۴۸۰۹۵-۰۴۱
دورنگار ۳۴۴۴۷۰۸۹-۰۴۱
شناسه آگهی: ۱۴۳۶۶۴۵

روابط عمومی شرکت گاز استان آذربایجان شرقی