انتقاد سرمربی تیم ملی از لو رفتن ترکیب تیم ملی؛

کی‌روش: دشمن تلاش کرد تمرکزمان را برهم بزند

سرمربی تیم ملی فوتبال ایران مجددا بر حاشیه‌سازی‌هایی که برایش تیمش صورت گرفته تأکید کرد و گفت: به آنهایی که تمرکز بازیکنانم را در دیدار برابر انگلیس بر هم زدند تبریک می‌گویم.

کارلوس کی روش در حاشیه تمرین دیروز تیم ملی به اظهار نظر در مورد شرایط این تیم قبل از دیدار برابر ولز و اتفاقات رخ داده در دیدار با انگلیس پرداخت.

کی روش در ابتدای صحبت‌هایش به اتفاقات رخ داده در دیدار برابر انگلیس اشاره کرد و گفت: از رسانه‌ها به خاطر حمایت‌هایشان تشکر می‌کنم. ما هیچ وقت علاقه نداریم که داخل زمین باشیم اما نتوانیم برای هواداران افتخار کسب کنیم.از نتیجه‌ای که در دیدار اول به دست آمد درس خواهیم گرفت.

سرمربی تیم ملی فوتبال ایران ادامه داد: برابر تیمی شکست خوردیم که احتمالاً یکی از نامزدهای قهرمانی در این دوره از مسابقات است و با یک رفتار مناسب و آرامش ذهنی درون زمین باید خودمان باشیم. همانطور که قبلاً هم گفتم و در پیامی که فرستادم بازیکنان ما در تیم ملی دشمنان ما نیستند.

کی روش خاطرنشان کرد: به کسانی که می‌خواهند بازیکنان را به دشمن کشور تبدیل کنند تبریک می‌گویم چون کارشان را درست انجام دادند. اما مطمئن هستم اکثر مردم می‌دانند که این بازیکنان در سالهای طولانی باعث خوشحالی و افتخار مردم شدند.

سرمربی تیم ملی افزود: من می‌خواهم برابر این ایده بجنگم که بازیکنان تیم ملی دشمنان ما هستند. دشمنان ما کسانی هستند که تلاش کردند تمرکز ما را برهم بزنند. وی افزود: کسانی که فکر می‌کنند بازی کردن در جام جهانی برابر تیم‌های انگلیس و یا پرتغال و بقیه مثل پلی استیشن است سخت در اشتباه هستند. این مسئولیت بزرگی روی دوش ماست. به افرادی که این کار را انجام دادند تبریک می‌گویم. اینها باید به خاطر کاری کرده‌اند خوشحال باشند.

کارلوس کی روش که در این مصاحبه به انتقاد از یک رسانه پرداخت و عنوان کرد که این رسانه صبح روز بازی با انگلیس به ترکیب تیم ملی دست پیدا کرده است! وی گفت: شما قهرمان بزرگی هستید و این کار نشان داد در تیم من یکی هست که به شما خبر می‌دهد!

جام جهانی ۲۰۲۲قطر؛ جشنواره گل فرانسه در شب رکورداری ژیرو

فرانسه با پیروزی پرگل مقابل استرالیا، کار خود در رقابت‌های فوتبال جام جهانی ۲۰۲۲ را آغاز کرد.

سومین روز از رقابت‌های فوتبال جام جهانی ۲۰۲۲ قطر با پیروزی پرگل فرانسه مقابل استرالیا در گروه D خاتمه یافت. مدافع عنوان قهرمانی در ورزشگاه الجنوب شهر الوکره مقابل استرالیا به میدان رفت و درحالی که گل اول را نیز دریافت کرده بود، موفق به برتری ۴ بر یک شد و گام نخست را محکم برداشت.در این دیدار کریگ گودوین در دقیقه ۹ برای استرالیا گلزنی کرد اما آدرین ربیو در دقیقه ۲۷، اولیویه ژیرو در دقایق ۳۲ و ۷۱ و کیلیان امباپه در دقیقه ۸۴ چهار گل خروس‌ها را به ثمر رساندند.ژیرو با دو گلی که وارد دروازه حریف کرد، تعداد گل‌هایش را با تیری آنری در عدد ۵۱ برابر کرد تا همراه با او در صدر جدول بهترین گلزنان تاریخ تیم ملی فوتبال فرانسه قرار بگیرد.

فرانسه که با این برد پرگل صدرنشین گروه D شد، در این بازی لوکاس هرناندس را در دقیقه ۱۳ به‌دلیل مصدومیت زانو از دست داد.

در جدول گروه D پس از پایان دو بازی دور نخست، فرانسه ۳امتیازی است، دانمارک و تونس با تساوی در بازی رودررو یک‌امتیازی هستند و استرالیا نیز بدون امتیاز در رده آخر حضور دارد.

سومین روز از رقابت‌های فوتبال جام جهانی با ثبت دومین تساوی بدون گل پیاپی پیگیری شد. در دیدار سوم تیم‌های لهستان و مکزیک با قضاوت «کریس بیث» استرالیایی در ورزشگاه ۹۷۴ مقابل هم صف‌آرایی کردند که این دیدار با تساوی بدون گل خاتمه یافت تا پس از تساوی صفر- صفر تونس و دانمارک، دومین بازی پیاپی بدون گل ثبت شود.اتفاق مهم این بازی خراب شدن پنالتی «روبرت لواندوفسکی» در دقیقه ۵۸ بود که این ضربه توسط «گیرمو اوچوآ» بود.

این تساوی باعث شد تا عربستان با توجه به پیروزی ۲ بر یک مقابل آرژانتین در صدر گروه C قرار بگیرد. لهستان و مکزیک هر دو یک امتیازی هستند و آرژانتین نیز بدون امتیاز قعرنشین این گروه است. تقابل تیم‌های ملی فوتبال دانمارک و تونس با تقسیم امتیازها پایان یافت.در روز سوم از مسابقات جام جهانی ۲۰۲۲ قطر، تیم‌های ملی فوتبال دانمارک و تونس در گروه D و در ورزشگاه اِجوکیشن سیتی به مصاف هم رفتند که این بازی با تساوی بدون گل و تقسیم امتیازها پایان یافت.

در این دیدار که قضاوتش برعهده سزار راموس از مکزیک بود، دو تیم که بازی جذابی ارائه ندادند و از موقعیت‌هایی خود استفاده لازم را نبردند. در وقت‌های تلف شده نیمه دوم یک توپ در محوطه جریمه تونس به دست بازیکن این تیم خورد که داور با استفاده از فناوری کمک‌داوری ویدئویی (VAR) احتمال پنالتی بودن این صحنه را رد کرد.

شاگردان کسپر هیولماند با کسب یک امتیاز از این بازی، حالا باید خود را آماده بازی با فرانسه در تاریخ پنجم آذر کنند. تونس هم در بازی بعدی‌اش و در همین تاریخ با استرالیا دیدار خواهد کرد.

وزیر ورزش:

قبل از شروع بازی ایران و انگلیس مزاحمتی از روی سکوها با به کار بردن الفاظ غیرورزشی صورت گرفت

حمید سجادی وزیر ورزش و جوانان گفت: قبل از شروع بازی با انگلستان مزاحمتی از روی سکوها با به کار بردن الفاظی غیرورزشی صورت گرفت. در حین بازی نیز کلمات غیرورزشی شنیده شد. روی سکوها نیز پرچم‌های غیرمجازی وارد شده بود که تماشاچیان با هم درگیر شدند. خوشبختانه مسئولان انتظامی آنجا سامان دادند. به تیم ملی اهانتی صورت نگرفت و ایرانی‌ها در ورزشگاه به خوبی از تیم ملی حمایت کردند.

سجادی وزیر ورزش و جوانان در حاشیه جلسه هیئت دولت در جمع خبرنگاران گفت: اگر کادر فنی تشخیص بدهند، "بیرانوند" جمعه حاضر هست که بازی کند؛ تا دیشب مشخص نبود که چه تصمیمی گرفته خواهد شد، اما روحیه بیرانوند خیلی خوب است و خودش آماده است که روز جمعه بازی کند.

وی گفت: همه تیم‌ها برای بازی باکیفیت آمده‌اند ما برای بازی اول آن نتیجه را متصور نبودیم؛ دو فرصت طلایی دیگر داریم که مهمترین آن بازی با ولز است؛ مهمترین آوردگاه ما روز جمعه است؛ همه تلاش‌مان را باید بکنیم؛ باید بهترین تشویق و روحیه و فضای استادیوم را در روز جمعه رقم بزنیم.

وی افزود: قبل از شروع بازی با انگلستان مزاحمتی از روی سکوها با به کار بردن الفاظی غیرورزشی صورت گرفت. در حین بازی نیز کلمات غیرورزشی شنیده شد. روی سکوها نیز پرچم‌های غیرمجازی وارد شده بود که تماشاچیان با هم درگیر شدند. خوشبختانه مسئولان انتظامی آنجا سامان دادند. به تیم ملی اهانتی صورت نگرفت و ایرانی‌ها در ورزشگاه به خوبی از تیم ملی حمایت کردند.

اخبار کوتاه ورزشی

ترکیب تیم ملی کشتی آزاد در جام جهانی آمریکا

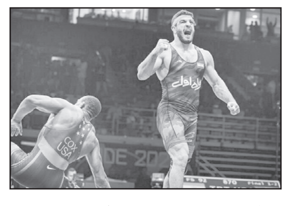

رقابت‌های جام جهانی کشتی آزاد در روزهای ۱۹ و ۲۰ آذر به میزبانی آمریکا برگزار می‌شود که اتحادیه جهانی کشتی در فاصله ۱۷ روز تا آغاز این رقابت‌ها، لیست نفرات تیم ملی کشتی آزاد ایران را اعلام کرد که نکته جالب توجه آن حضور کامران قاسمپور دارنده مدال طلای جهان برای مرتبه نخست در وزن ۹۷ کیلوگرم است. در این صورت با توجه به حضور کایل اسنایدر قهرمان جهان و المپیک در ترکیب آمریکا، باید منتظر رویارویی این دو کشتی گیر مطرح باشیم.اتحادیه جهانی کشتی، لیست نفرات ایران در این رقابت‌ها را اعلام کرد بدین شرح است:۵۷ کیلوگرم: رضا مؤمنی – ۶۱ کیلوگرم: آرمین حبیب‌زاده – ۶۵ کیلوگرم: رحمان عموزاد – محمدرضا باقری – ۷۰ کیلوگرم: امیرمحمد یزدانی – علی اکبر فضلی– ۷۴ کیلوگرم: محمدصادق فیروزپور– ۷۹ کیلوگرم: محمد نخودی – علی سوادکوهی – ۸۶ کیلوگرم: علیرضا کریمی – ۹۲ کیلوگرم: امیرحسین فیروزپور–۹۷ کیلوگرم: کامران قاسمپور – امیرعلی آذرپیرا– ۱۲۵ کیلوگرم: امیررضا معصومی

پیام کی‌روش به بازیکنان تیم ملی؛ متعهد باشید و برای قهرمان شدن هزینه بپردازید

کارلوس کی‌روش سرمربی تیم ملی فوتبال ایران در یک پیام اینستاگرامی، تصویری از خود در حلقه اتحاد بازیکنانش در تمرینات تیم منتشر و همراه با آن پیامی نیز صادر کرد که بدین شرح است:«در فوتبال ما نمی‌توانیم وقت‌مان را با بهانه آوردن و مقصر جلوه دادن دیگران هدر دهیم، باید مسئولیت‌های‌مان را بپذیریم، متواضع باشیم و قدرتمند برای ایستادن کنار یکدیگر به‌وقت ناکامی‌ها و اشتباهات. در فوتبال، وظیفه ما این است که بازی کنیم و برای هواداران‌مان نتیجه بگیریم و شادی، لذت و افتخار را برای آنها و تیم‌مان به‌ارمغان بیاوریم. نباید اجازه دهیم که محبوبیتی ساده تمرکزمان را بگیرد یا نگران‌مان کند، به محبوبیت کاذب توجه نکنید. برای بزرگ بودن، برای یک قهرمان حقیقی شدن و برای یک رهبر واقعی شدن باید هزینه هنگفتی بپردازید. مبادا فریب قهرمان شدن به‌بهایی ناچیز را بخورید. خدا فرصت و استعداد را در اختیارتان قرار داده است تا در فوتبال این کار را انجام دهید، پس انجامش دهید. اگر از این استعداد استفاده نکنید، مرتکب جرم شده‌اید. از شهرت برای اینکه خودتان باشید استفاده کنید و خودتان را برای تبدیل شدن به یک قهرمان حقیقی و یک الگو برای جامعه متعهد بدانید و کاری کنید که مردم، دوستان‌تان و اعضای خانواده‌های‌تان به شما افتخار کنند، در فوتبال هرچیزی جز این یعنی شکست و حسرت.»

فسخ قرارداد رونالدو با منچستریونایتد

باشگاه منچستریونایتد تأیید کرد که «کریستیانو رونالدو» پس از توافق دوجانبه با ترک باشگاه موافقت کرده است.به گزارش «من یونایتد نیوز»، این بازیکن پرتغالی در اوایل این ماه مصاحبه‌ای جنجالی با «پیر مورگان» انجام داد که در آن از مدیر و مالکان باشگاه شدیدا انتقاد کرد.به طور گسترده‌ای انتظار می‌رفت که او پس از اظهاراتش با واکنش باشگاه شود و یونایتد اکنون آزادی او را تأیید کرده است. این درحالی است که کمتر از ۱۸ ماه از بازگشت رونالدو به خانه (منچستر یونایتد) گذشته بود.در بیانیه‌ای که در وب سایت رسمی این باشگاه منتشر شد، آمده است: کریستیانو رونالدو با توافق دوجانبه از منچستریونایتد جدا می‌شود و این توافق فوراً اجرا می‌شود.در این بیانیه آمده: باشگاه از او برای کمک بی‌نظیرش در دو دوره حضور در اولدترافورد، به ثمر رساندن ۱۴۵ گل در ۳۴۶ بازی تشکر می‌کند و برای او و خانواده‌اش آرزوی موفقیت در آینده دارد؛ همه در منچستریونایتد بر ادامه پیشرفت تیم زیر نظر اریک تن هاگ و همکاری با یکدیگر برای رسیدن به موفقیت در زمین متمرکز هستند.

باشگاه منچستر یونایتد به فروش گذاشته شد

مالکان باشگاه منچستر یونایتد برنامه خود برای به فروش گذاشتن این باشگاه را بعد از اقدام مشابه باشگاه لیورپول اعلام کردند.خانواده آمریکایی "گلیزر" سال ۲۰۰۵ با قیمت ۷۹۰ میلیون پوند (۱,۳۴ میلیارد دلار) باشگاه منچستر را خریدند.در سال‌های اخیر اما اعتراضات گسترده‌ای ازسوی هواداران علیه مالکیت آن‌ها صورت گرفته است. باشگاه منچستر یونایتد در بیانیه‌ای گفت، هیات مدیره این باشگاه "همه آلترناتیوهای راهبردی از جمله سرمایه‌گذاری جدید در باشگاه، فروختن آن یا معاملات دیگر مربوط به باشگاه" را در نظر دارد.در ادامه این بیانیه آمده است، این پروسه "شامل ارزیابی یک سری برنامه‌های ابتکاری برای تقویت باشگاه ارتقای استادیوم و زیرساخت، توسعه فعالیت‌های بازرگانی باشگاه در سطح جهانی با هدف تقویت موفقیت بلند مدت تیم‌های زنان، مردان و آکادمی باشگاه و سودرساندن به هواداران و دیگر سهامداران است".خانواده گلیزر در سال ۲۰۱۲، ۱۰ درصد سهام خود در باشگاه منچستر یونایتد را فروختند و سپس در سال‌های بعد از آن هم میزان دیگری از سهام باشگاه را به فروش گذاشتند.

اینجانب مصطفی مرادی مالک خودرو وانت پیکان مدل ۱۳۹۲ به شماره انتظامی ۱۹۵ج۹۹ایران۲۸ و شماره بدنه NAAA۳۶AA۰DG۶۰۱۷۶۵ و شماره موتور ۱۱۴F۰۰۵۶۰۱۰ بعلت فقدان اسناد فروش تقاضای رونوشت المثنی اسناد مذکور را نموده است. لذا چنانچه هرکس ادعایی در مورد خودروی مذکور دارد ظرف ده روز به دفتر حقوقی سازمان فروش شرکت ایران‌خودرو واقع در پیکان‌شهر ساختمان سمند مراجعه نماید. بدیهی است پس از انقضای مهلت مزبور طبق ضوابط مقرر اقدام خواهد شد.

شناسنامه مالکیت و کلیه اسناد اتومبیل سواری ام وی ام مدل ۱۳۹۰ به رنگ سفید روغنی به شماره انتظامی ۸۴۹ج ۲۱-ایران ۷۶شماره‌موتور MVM۴۸۴FFFA۰۰۱۳۳۳ شماره شاسی NATGCAVF۴۹۱۰۰۱۴۴۸ بنام سید صادق میرنژار کارسیدانی مفقود گردیده و از درجه اعتبار ساقط است. لاهیجان

آگهی تغییرات شرکت سهامی خاص ارزش آفرید سودمند به شناسه ملی ۱۴۰۰۴۵۹۹۷۹۸ و به شماره ثبت ۴۶۴۶۳۹

به استناد صورتجلسه مجمع عمومی عادی بطور فوق العاده مورخ ۱۴۰۱/۰۸/۰۷ تصمیمات ذیل اتخاذ شد آقای محمدرضا یزدان پناه به شماره ملی ۳۰۷۰۹۴۶۷۰۴ به سمت بازرس اصلی تا پایان سال مالی آقای امیر رفعتی به شماره ملی ۳۰۷۱۱۰۶۱۸۱ به سمت بازرس علی البدل تا پایان سال مالی انتخاب گردیدند روزنامه کثیرالانتشار جمهوری اسلامی جهت نشر آگهی های شرکت تعیین گردید. صورتهای مالی و ترازنامه و صورت سود و زیان مربوط به دوره مالی ۱۴۰۰/۱۲/۲۹ مورد تصویب واقع گردید.

سازمان ثبت اسنادواملاک کشور
اداره ثبت شرکت ها و موسسات غیرتجاری تهران (۱۴۱۵۹۳۷)

آگهی تغییرات شرکت سهامی خاص اتحاد لنت پیشرو صنعت به شناسه ملی ۱۴۰۰۰۰۷۱۹۱۶ و به شماره ثبت ۴۹۹

به استناد صورتجلسه مجمع عمومی عادی بطور فوق العاده مورخ ۱۴۰۱/۰۸/۰۸ تصمیمات ذیل اتخاذ شد موسسه حسابرسی آگاه گر تراز حسابداران رسمی به شناسه ملی ۱۰۱۰۰۵۳۶۱۸۰ به سمت بازرس اصلی ، محمدعلی اله یار به شماره ملی ۰۰۴۳۱۳۳۹۹۱ به سمت بازرس علی البدل برای مدت یک سال مالی انتخاب گردیدند. روزنامه کثیرالانتشار جمهوری اسلامی جهت نشر آگهی های شرکت تعیین گردید. تراز نامه و حساب سود و زیان شرکت در سال مالی ۱۴۰۰ به تصویب رسید./

اداره کل ثبت اسناد و املاک استان مرکزی
مرجع ثبت شرکت ها و موسسات غیرتجاری زرندیه (۱۴۱۶۰۸۶)

آگهی تغییرات شرکت تعاونی تولیدی و توزیعی معیار گستر صدر به شناسه ملی ۱۰۱۰۱۷۰۰۱۰۳ و به شماره ثبت ۱۲۶۶۰۴

به استناد صورتجلسه مجمع عمومی عادی مورخ ۱۴۰۱/۰۴/۲۶ و مجوز شماره ۰۰۲/۱۵/۷۵۶۱۸ مورخه ۱۴۰۱/۶/۳۰ اداره کل تعاون کار و رفاه اجتماعی استان تهران تصمیمات ذیل اتخاذ شد سرمایه شرکت به ۳۵۷۹۳۰۰۰۰۰۰ ریال افزایش یافت سید محمود حسینی ۰۰۳۰۷۲۷۳۵۹ - جمشید خسروی سامانی ۴۶۲۲۷۲۷۷۲۲ - سلیمان ساسانی ۴۸۹۸۰۱۶۹۳۶ - -غلامحسین رحیمی ۴۴۱۰۸۹۲۰۲۹- رسول سازور ۱۷۲۹۶۶۹۳۳۶ به سمت اعضای اصلی هیات مدیره و -ابوالفتح فقیه - ۰۰۴۳۱۵۹۸۹۳ -محسن نصیری ۰۵۶۹۶۹۲۶۶۰ و هادی تشکر ۲۴۱۱۲۷۹۰۷۸ به عنوان اعضای علی البدل هیئت مدیره شرکت تعاونی برای مدت سه سال انتخاب شدند حسینعلی حاجی قاسمی ۴۴۶۹۸۳۷۲۱۰ به عنوان بازرس اصلی و عبدالوهاب حاجی قاسمی ۴۴۶۹۸۴۲۴۲۷ به عنوان بازرس علی البدل شرکت تعاونی برای مدت یکسال مالی انتخاب گردیدند ترازنامه و حساب سود و زیان شرکت منتهی به سال ۱۴۰۰مورد تصویب قرار گرفت

سازمان ثبت اسنادواملاک کشور
اداره ثبت شرکت ها و موسسات غیرتجاری تهران (۱۴۱۵۹۲۳)

آگهی تغییرات شرکت سهامی خاص پوششهای مصنوعی مواد غذایی به شناسه ملی ۱۰۱۰۱۱۰۴۸۴۸ و به شماره ثبت ۴۸۱۶

به استناد صورتجلسه هیئت مدیره مورخ ۱۴۰۱/۰۸/۲۵ تصمیمات ذیل اتخاذ شد کریم عطاریان به شماره ملی ۰۰۴۳۳۱۳۳۰۲ به سمت رئیس هیئت مدیره و ندا عطاریان به شماره ملی ۰۰۸۲۱۱۸۳۵۳ به سمت نایب رئیس هیئت مدیره و نوشین عطاریان به شماره ملی ۰۰۸۲۵۴۹۹۳۱ به سمت مدیرعامل و عضو اصلی هیئت مدیره برای باقیمانده مدت تصدی مدیران (لغایت ۱۴۰۳/۶/۵) انتخاب گردیدند. کلیه اسناد و اوراق بهادار و تعهدآور شرکت با امضاء مدیرعامل یا رئیس هیئت مدیره همراه با مهر شرکت دارای اعتبار می باشد./

اداره کل ثبت اسناد و املاک استان مرکزی
مرجع ثبت شرکت ها و موسسات غیرتجاری ساوه (۱۴۱۶۰۸۷)

مدرک فارغ التحصیلی اینجانب پوریا جمالی راد فرزند مرتضی به شماره شناسنامه ۰۵۲۰۶۳۹۰۰۶ صادره از اراک درمقطع کارشناسی پیوسته رشته مهندسی معماری صادره از واحد دانشگاهی آزاد خمین با شماره ۱۱۷۶۹(۰۵۱۸۲) مفقود گردیده است و فاقد اعتبار میباشد. از یابنده تقاضا می شود اصل مدرک را به دانشگاه آزاد اسلامی واحد خمین به نشانی استان مرکزی، خمین، بلوار شهدای دانشجو، بلوار دانشگاه به صندوق پستی ۱۷۱-۳۸۸۱۵ ارسال نماید.

فقدان سند

اینجانب کبری گوهری فر مالک خودرو سواری پژو پارس مدل ۹۲ به شماره شهربانی ۸۷۲ ب ۵۵ - ایران ۸۳ همچنین شماره شاسی NAAN۱۱FCXEK۶۷۰۸۹۷ و شماره موتور ۱۳۹B۰۰۳۶۶۰۷ بعلت فقدان اسناد فروش تقاضای رونوشت المثنی اسناد مذکور را نموده است. لذا چنانچه هرکس ادعایی در مورد خودروی مذکور دارد ظرف ده روز به دفتر حقوقی شرکت ایران خودرو واقع در کیلومتر ۱۴ جاده مخصوص تهران کرج شهرک پیکان شهر ساختمان سمند طبقه ۱ مراجعه نماید. بدیهی است پس از انقضای مهلت مزبور طبق ضوابط مقرر اقدام خواهد شد. (بناب)

خوانندگان عزیز می‌توانند برای ارائه نظرات، پیشنهادات و انتقادات خود از طریق شماره تلفن ۷۷۶۴۴۴۰۹ با روابط عمومی روزنامه جمهوری اسلامی تماس حاصل نمایند

برگ سبز خودروی سواری پژو پارس ایکس یو ۷ برنگ سفید مدل ۱۴۰۰ شماره پلاک ۷۵۱ص۵۱ایران۹۵ شماره موتور ۱۲۴K۱۵۲۸۱۳۵ شماره شاسی NAAN۰۱CE۸MK۰۶۰۵۷۹ بنام علی محمد بلوچ مفقود گردیده و از درجه اعتبار ساقط می‌باشد. نیکشهر

سند سفید و برگ سبز موتور سیکلت پرواز ۱۵۰CC برنگ زرشکی مدل ۱۳۹۵ شماره پلاک ۸۲۳ - ۵۹۶۴۷ شماره موتور ۴۵۸۱۰۳ شماره تنه ۹۵۸۱۵۴۲ مفقود گردیده و از درجه اعتبار ساقط می‌باشد. نیکشهر

کارت دانشجویی بنام ثناالله جدگال به شماره دانشجویی ۹۶۱۳۲۵۵ رشته مهندسی مکانیک دانشگاه ولایت مفقود گردیده و از درجه اعتبار ساقط می‌باشد. نیکشهر

**برگ سبزخودرو پژو پارس مدل ۱۳۹۴به رنگ سفید و شماره پلاک ۹۴-۵۵۲م۱۷ و شماره موتور ۱۲۴K۰۶۰۰۶۲۰ و شماره شاسی NAAN۰۱CA۲FH۲۳۲۶۷۳ بنام زینب ذاکری مفقود گردیده و از درجه اعتبار ساقط می‌باشد.
میناب**

**کارت و سند خودرو پژو ۴۰۵ مدل ۱۳۸۷ به رنگ خاکستری و شماره پلاک ۸۴-۲۱۳ج۴۲ و شماره موتور ۱۲۴۸۷۲۰۱۳۰۳ و شماره شاسی NAAMM۰۱CA۹۹E۳۸۹۰۳۶ بنام ابراهیم صادقی مفقود گردیده و از درجه اعتبار ساقط می‌باشد.
میناب**

**برگ سبزخودرو پژو پارس مدل ۱۳۹۴ به رنگ سفید و شماره پلاک ۹۴-۵۵۲م۱۷ و شماره موتور ۱۲۴K۰۶۰۰۶۲۰ وشماره شاسی NAAN۰۱CA۲FH۲۳۲۶۷۳ بنام زینب ذاکری مفقود گردیده و از درجه اعتبار ساقط می‌باشد.
میناب**

**برگ سبز خودرو پژو ۲۰۷ مدل ۱۴۰۰به رنگ مشکی و شماره پلاک ۹۴-۱۵۶ط۴۶ و شماره موتور ۱۷۸B۰۰۶۰۰۹۸وشماره شاسی NAAR۰۳FE۳MJ۴۳۴۶۸۹ بنام غلام ملاحی کلاهی مفقود گردیده و از درجه اعتبار ساقط می‌باشد.
میناب**

سند کمپانی، برگ سبز و کارت شناسایی خودرو سواری چری اریزو ۵ توربو اتومات مدل ۱۳۹۸ به شماره پلاک ۲۷۱ص۴۷ ایران۲۹ به شماره موتور MVME۴T۱۵BARk۰۰۷۸۴۷به‌شماره شاسی NATFCANH۳K۱۰۱۶۸۶۵ بنام محمد حسین آبادی به شماره ملی ۳۳۰۰۱۹۷۵۳۸ مفقود گردیده و از درجه اعتبار ساقط است. کنگاور

برگ سبز و سند سفید خودروی سواری پژو ۴۰۵جی ال ایکس ایکس یو ۷ برنگ خاکستری متالیک مدل ۱۳۹۹ شماره پلاک ۴۳۴ق۵۳ایران۹۵ شماره موتور ۱۲۴K۱۴۴۱۲۶۴ شماره شاسی NAAM۰۱CE۷LK۵۳۶۸۷۸ بنام عبدالمجید بلوچی مفقود گردیده و از درجه اعتبار ساقط می باشد. نیکشهر

برگ سبز خودروی سواری پژو ۴۰۵جی ال ایکس آی ۱/۸ برنگ نقره ای متالیک مدل ۱۳۸۹ شماره پلاک ۴۸۷د۲۱ایران۸۴ شماره موتور ۱۲۴۸۹۱۶۲۸۰۹ شماره شاسی NAAM۰۱CA۱AR۵۳۲۳۷۸ بنام علی نورالدینی مفقود گردیده و از درجه اعتبار ساقط می‌باشد. نیکشهر

برگ سبز خودروی سواری پژو ۴۰۵جی ال ایکس ایکس یو ۷ برنگ نقره ای متالیک مدل ۱۳۹۹ شماره پلاک ۷۲۷ل۵۸ایران۹۵ شماره موتور ۱۲۴K۱۴۵۰۷۱۶ شماره شاسی NAAM۱۱VE۶LK۵۶۸۲۳۲ بنام عبدالرحیم جوکار مفقود گردیده و از درجه اعتبار ساقط می‌باشد. نیکشهر

**برگ سبز خودرو پژو ۲۰۷ مدل ۱۴۰۰ به رنگ مشکی و شماره پلاک ۹۴ -۱۵۶ ط ۴۶ و شماره موتور ۱۷۸B۰۰۶۰۰۹۸ و شماره شاسی NAAR۰۳FE۳MJ۴۳۴۶۸۹ بنام غلام ملاحی کلاهی مفقود گردیده و از درجه اعتبار ساقط می‌باشد.
میناب**

برگ سبز پژو ۴۰۵ مدل ۱۳۹۴ به رنگ خاکستری و شماره پلاک ۹۴-۸۸۵م۳۴ و شماره موتور ۱۲۴K۰۷۱۴۱۹۰ و شماره شاسی NAAM۰۱CE۲FK۵۰۹۳۱۷بنام صفدر قنبری پور مفقود گردیده و از درجه اعتبارساقط می‌باشد. میناب

سند مالکیت (برگ سبز) خودرو وانت پیکان مدل ۱۳۹۲ به شماره انتظامی ۱۹۵ج۹۹ایران۲۸ به شماره موتور ۱۱۴F۰۰۵۶۰۱۰ و شماره شاسی NAAA۳۶AA۰DG۶۰۱۷۶۵ بنام اینجانب مصطفی مرادی مفقود گردیده و از درجه اعتبار ساقط است. ملایر

سند مالکیت (برگ سبز) خودرو سواری پژو ۲۰۶SD مدل ۱۳۹۳ به شماره انتظامی ۸۷۹ل۵۶ایران۲۸ به شماره موتور ۱۶۳B۰۰۶۰۵۹۵ و شماره شاسی NAAP۴۱FD۲EJ۶۶۶۱۹۳ بنام اینجانب مرضیه علی‌بیگی مفقود گردیده و از درجه اعتبار ساقط است. ملایر

مجوز حمل سلاح شکاری ساچمه‌زنی دولول روی‌هم کالیبر ۱۲ به شماره سلاح B-۱۰۵۰۷-۲۰۱۰ مدل کوسه ساخت کشور ترکیه مربوط به خانم زهرا خلیل‌نژاد فرزند علی به شماره ملی ۰۰۸۲۰۶۶۸۶۸ مفقود گردیده و از درجه اعتبار ساقط می‌باشد. (مریوان)

سند کمپانی خودروی سوناتا YF۲۴۰۰ مدل ۲۰۱۱ برنگ سفید متالیک به شماره پلاک ۹۲-۸۷۱د۴۳ و به شماره موتور G۴KEAA۶۰۸۲۰۶ و شاسی KMHEC۴۱CBBA۲۴۴۳۸۹ متعلق به خانم مریم امیری تکامجانی مفقود و از درجه اعتبار ساقط می‌باشد. (تنکابن)

برگ کمپانی (سند کارخانه) و کارت خودرو کامیون بنز مدل ۱۳۸۳ به رنگ نارنجی- روغنی به شماره موتور ۳۳۴۹۱۰۱۰۱۶۰۶۶۸ و شماره شاسی ۳۷۴۰۵۱۱۶۴۳۰۰۰۰ و شماره پلاک ۹۴۳ ع ۱۱ ایران ۲۱ بنام علیرضا قدرتی کمال مفقود گردیده و از درجه اعتبار ساقط می‌باشد. همدان

دانشنامه اینجانب مریم شادمانی فرزند حسین متولد ۱۳۶۵/۲/۱۲ به شماره ملی ۳۸۷۵۴۶۰۷۱۵ و به شماره دانشجویی ۸۹۲۲۱۱۰۴ مقطع کارشناسی ارشد رشته عمران دانشگاه امیر کبیر تهران ورودی سال ۱۳۸۹ مفقود گردیده و از درجه اعتبار ساقط می‌باشد. همدان

سند کمپانی و برگ سبز پژو ۲۰۶ مدل ۱۳۸۴ به شماره انتظامی ۵۸۱ و ۷۵ ایران- ۴۳ شماره موتور ۱۰FSS۱۵۰۶۱۵۵۸ و شماره شاسی ۱۹۸۱۹۰۸۴ بنام وحید رموزی مفقود گردیده و فاقد اعتبار است. (رهنان)

برگ سبز سواری پراید جی تی ایکس آی مدل ۱۳۸۹ به شماره انتظامی ۹۴۶ م ۶۸ ایران- ۷۷ شماره موتور ۳۳۳۲۱۷۵ و شماره شاسی S۱۴۱۲۲۸۹۴۲۰۴۶۲ بنام رمضان عزیزی مفقود گردیده و فاقد اعتبار است. (رهنان)

برگ سبز و کارت ماشین پیکان وانت تک کابین مدل ۱۳۸۱ به شماره انتظامی ۶۸۶ی ۲۴ ایران- ۱۱ شماره موتور ۱۱۵۱۸۱۱۱۴۴۴ و شماره شاسی IN۸۱۹۱۱۳۹۱ مفقود گردیده و فاقد اعتبار است. (اصفهان)

سند فروش خودرو نیسان پاترول سافاری به شماره شاسی PNVH۳۵BG۰۰۰۱۶۳ و شماره موتور KA۲۴۸۸۰۶۶۶X و شماره انتظامی ایران ۹۹-۵۵۶ ق ۸۲ مفقود گردیده و از درجه اعتبار ساقط می‌باشد.

برگ سبز و سند کمپانی پراید جی تی ایکس آی مدل ۸۴ ش موتور : ۰۱۱۳۴۳۳۰ ش شاسی: s۱۴۱۲۲۸۴۵۰۹۷۱۱ ش پلاک: ایران ۴۲ - ۹۴۸ س ۴۵ بنام مسعود میرزائی مفقود و اعتبار ندارد.

آگهی فقدان مدرک تحصیلی(نوبت سوم)

مدرک فارغ التحصیلی اینجانب رضا شاکری فرزند امید علی به شماره شناسنامه ۵۰۶۰۰۷۴۳۲۳ صادره از عجب شیر در مقطع کارشناسی رشته پرستاری صادره از واحد دانشگاهی آزاد اسلامی بناب با شماره ۹۸۴۰۷۹۱۰۳ مفقود گردیده است و فاقد اعتبار می باشد. از یابنده تقاضا می شود اصل مدرک را به دانشگاه آزاد اسلامی واحد بناب به نشانی بناب، بزرگراه ولایت، روبروی پلیس راه بناب، تبریز- مجتمع دانشگاه آزاد اسلامی واحد بناب ارسال نمایند. (بناب)

فقدان سند

پروانه بهره برداری یک حلقه چاه کشاورزی بشماره ۴۶۸۹/۳۲۱-تاریخ صدور ۶۰/۶/۱ به نام محمد نقی رستمی واقع در اراضی زراعی روستای دیزج پروانه از توابع شهرستان بناب مفقود گردیده و از درجه اعتبار ساقط است. (بناب)

اصل سند کارخانه و برگ سبز (شناسنامه) مالکیت خودرو سواری دوو ریسر G.T.I مدل ۱۹۹۳ به شماره انتظامی ۶۵ - ۳۲۲ ه ۲۳ به شماره موتور ۳۰۵۷۰۸ و شماره شاسی ۴۲۷۰۵۱ بنام مهدی یوسفی برزگر فوزی مفقود گردیده و از درجه اعتبار ساقط است./. راور - خواجویی

**سند کمپانی و برگ سبز پژو ۲۰۶ TU۵ مدل ۱۳۹۶ به شماره انتظامی ۹۶۵ و ۵۷ ایران- ۵۳ شماره موتور ۱۷۴B۰۰۳۰۲۱۱ و شماره شاسی NAAP۱۳FE۷HJ۲۵۳۵۳۹ بنلم امیر محمد مصطفائی دهنوی مفقود گردیده و فاقد اعتبار است.
(رهنان)**

سند کمپانی اتومبیل پژو پارس مدل ۱۳۸۶ به شماره انتظامی ۳۴۱ ج ۷۸ - ایران۵۶ شماره موتور ۱۲۴۸۶۱۹۶۳۱۳ و شماره شاسی ۵۰۵۰۵۸۹۷ مفقود گردیده و از درجه اعتبار ساقط است. لاهیجان

**سند مالکیت پژو پارس مدل ۱۳۸۶ به شماره انتظامی ۳۴۱ج۷۸-ایران۵۶ مفقود گردیده و از درجه اعتبار ساقط است.
لاهیجان**

کارت شناسایی اتومبیل تاکسی سمند دوگانه‌سوز تیپ LXEF۷ مدل ۱۳۹۴ به شماره پلاک ۶۲-۴۱۴ت۱۲ و به شماره موتور ۱۴۷H۰۱۱۸۳۷۶ و شماره شاسی NAACJ۱JW۰EF۱۸۴۹۰۵ متعلق به آقای تقی رجب‌نژاد مفقود و از درجه اعتبار ساقط می‌باشد. (بابلسر)

«مفقودی»

پروانه کسب املاک و مستغلات به شماره ۷۰۲۰۱۰ به نام مهدی موسوی بفروئی شماره شناسنامه ۸۴۰۱ کدملی ۰۰۶۸۸۵۵۳۴۶ مفقود گردیده و از درجه اعتبار ساقط است.

(آگهی مفقودی)

کارت، سند و برگ سبز خودرو سواری پژو ۴۰۵GLX به رنگ نقره‌ای متالیک شماره انتظامی ۲۴-۴۲۲ی۲۹ شماره موتور ۱۲۴۹۱۰۲۲۷۲۰ شماره شاسی NAAM۱۱CA۷CH۵۵۲۶۴۲ بنام روح‌اله لجم اورک رمه چری مفقود گردیده و از درجه اعتبار ساقط است. ماهشهر

سند مالکیت (برگ سبز) اتومبیل سواری پراید مدل ۱۳۸۸ به رنگ سفید-روغنی به شماره انتظامی ۹۳-۶۱۷ی۲۷ و شماره شاسی S۱۴۱۲۲۸۸۹۷۰۳۰۷ و شماره موتور ۲۹۱۳۹۹۷مفقود گردیده و از درجه اعتبار ساقط می‌باشد. (ب)

سند مالکیت (برگ سبز) اتومبیل سواری سایپا ۱۱۱ مدل ۱۳۹۵ به رنگ سفید به شماره انتظامی ۴۸-۵۷۲س۱۴ و شماره شاسی NAS۴۳۱۱۰۰G۵۸۶۲۳۳۰ و شماره موتور M۱۳۵۵۹۰۲۳۶ مفقود گردیده و از درجه اعتبار ساقط می‌باشد. (ب)