روحانی جوان در آستان مقدس امامزاده محمد(ع) کرج مورد سوء قصد قرار گرفت

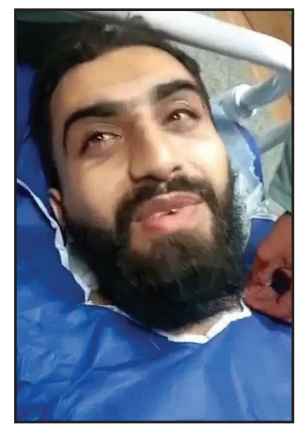

مدیر روابط عمومی اوقاف و امور خیریه استان البرز گفت: در مراسم پنجشنبه‌های شهدایی که در آستان مقدس امامزاده محمد(ع) حصارک کرج درحال برگزاری بود، روحانی جوان سخنران و قاری زیارت عاشورای این مراسم توسط فردی مورد سوء قصد جانی قرار گرفت.
علی علی اکبری افزود: مراسم پنجشنبه‌های شهدایی هر هفته در بقاع متبرکه به خصوص بقعه متبرکه امامزاده محمد(ع) حصارک کرج با حضور خانواده شهدا و رزمندگان هشت سال دفاع مقدس برگزار می‌شود. وی با بیان اینکه این مراسم با هماهنگی هیئات مذهبی، مرکز افق امامزاده و بنیاد شهید برگزار می‌شود، اظهار داشت: در حین برگزاری مراسم شخصی که پیش از این هم اقدام به قطع کردن سیم‌های شبکه صوتی مراسم کرده و در پی جلب توجه بود، با برنامه‌ریزی قبلی طلبه جوان این مراسم را به نام «سید مجتبی حسینی» مورد ضرب و جرح قرار داد. علی اکبری در خصوص چگونگی وقوع این ماجرا گفت: فرد ضارب در حین قرائت زیارت عاشورا در یک لحظه موفق به نشستن در کنار این روحانی جوان می‌شود و در همین هنگام چند ضربه چاقو به پهلو و کمر این طلبه می‌زند. وی افزود: بعد از این اتفاق با توجه به اینکه خادمان شهدای حاضر در این مجلس حضور داشتند، تلاش می‌کنند و در تعقیب و گریز فرد ضارب را دستگیر می‌کنند و در تماس با پلیس او را تحویل نیروی انتظامی می‌دهند.
علی اکبری اضافه کرد: همچنین طلبه جوان از طریق اورژانس به بیمارستان شهید مدنی منتقل می‌شود که در ملاقات با این طلبه حال جسمی این طلبه مساعد گزارش شده است.
وی با بیان اینکه فرد ضارب از یکی از استان‌های دیگر به البرز آمده است، گفت: در پی اطلاعاتی که از مجموعه بقعه به دست آوردیم ضارب ظاهرا ایرانی است و در اظهارات اولیه مدعی شده من یار امام زمان (عج) هستم.

۱۸ استان درگیر بارش‌های سیل آسا

بارش‌های سیل‌آسا در ۱۸ استان کشور علاوه بروارد آوردن خسارات مالی فراوان، موجب جان باختن ۳۴ نفر ومفقودی ۲۰نفر از هموطنا نمان گردید.
در پی بارشهای سنگین وسیل آسا در ۶۲ شهرستان از ۱۸ استان کشور شامل سیستان و بلوچستان، تهران، فارس، کرمان، هرمزگان، قم، سمنان، مازندران، یزد، آذربایجان شرقی، خراسان جنوبی، گلستان، اصفهان، بوشهر، کهگیلویه و بویراحمد، چهارمحال و بختیاری و مرکزی عملیات‌های امداد و نجات مربوط به سیل و آبگرفتگی به اجرا در آمد.
رئیس سازمان امدادونجات جمعیت هلال احمر شمار جانباختگان سیل در سراسر کشور تا عصر دیروز را ۳۴ نفراعلام کرد وگفت: حدود ۲۰ نفر نیز همچنان مفقودند که جستجو برای یافتن آنها ادامه دارد.
ولیپور با بیان اینکه در تهران بحث جست‌وجو و نجات و امدادرسانی ادامه دارد گفت: در برخی از استان‌ها نجات به تنهایی صورت می‌گیرد و در برخی از استان‌ها مثل یزد، فارس و اصفهان ترکیبی از جست‌وجو، نجات و امدادرسانی درحال انجام است.
وی درگفتگو با ایسنا، درباره آخرین وضعیت امدادرسانی به سیل زدگان در سراسر کشور گفت: پس از اعلام هشدار سازمان هواشناسی درباره بارش شدید باران در نقاط مختلف کشور و احتمال جاری شدن سیلاب، سازمان امداد و نجات امدادگران در سراسر کشور و به خصوص در استان‌های دارای احتمال بیشتر وقوع سیل را به حالت آماده‌باش کامل درآورد. همچنین بالگردهای امدادی در استان‌های در معرض خطر نیز به حالت آماده‌باش درآمدند.
وی با بیان اینکه انبارهای امدادی نیز از نظر تجهیزات اسکان، اقلام زیستی و موادغذایی در این استان‌ها تقویت شدند، گفت: همچنین با استفاده از تجارب سال‌های قبل، پیش‌بینی لازم برای اختصاص اماکن اسکان اضطراری نیز در این استان‌ها در دستورکار قرار گرفت.

۱۰ کشته و ۱۶ مفقود در سیل فیروزکوه

استاندار تهران از مرگ ۱۰ تن و مفقودی ۱۶ تن در سیل پنجشنبه شب فیروزکوه خبرداد.محسن منصوری گفت: بعد از ظهر پنجشنبه سیل دامنه جنوبی البرز و شهرستان‌هایی مثل فیروزکوه را درنوردید و متأسفانه خسارت‌هایی در این شهرستان‌ها برجای گذاشت.
وی با بیان اینکه پنج شهرستان در استان تهران درگیر این مسئله بودند، گفت: شدت تخریب و تلفات در شهرستان‌ها متفاوت است اما فیروزکوه بیشترین خسارت را دیده است. خسارت اصلی از جهت رانش کوه است. متأسفانه کوه تقریبا حرکت کرده است، به خصوص در روستای مرزداران زریندشت تلفات نسبتا زیاد بود و تا به این لحظه ۱۰ نفر جان خود را از دست داده‌اند. همچنین حدود ۱۶ نفر نیز مفقود شدند.
استاندار تهران افزود: مصدومان نیز ۱۰ نفر بودند که البته حال آن‌ها وخیم نیست و دو نفر بستری هستند و سایر مصدومان ترخیص شدند.

منصوری گفت: مسئله مهمی که در این روستا داشتیم این بود که شدت تخریب راه‌های بین روستایی زیاد بود و تقریبا صبح موفق به بازگشایی مسیرها شدیم.
وی درباره تاخیر در اراده خدمات نیز گفت: تاخیر در خدمت‌رسانی داشتیم و دلیلش این بود که مسیرها بسته بود. البته شب هم موفق شدیم اهالی را از طریق ریل راه آهن که از گرمسار به فیروزکوه می‌آید، خارج کنیم، چرا که راه آهن شمال بسته شده بود. همچنین از طریق همین مسیر از استان سمنان آب و تغذیه حداقلی به محل رسید و مسافران، افرادی که در مسیر مانده بودند و اهالی روستا خارج شدند.
استاندار تهران افزود: اولویت برای ما در این شرایط کشف وضعیت مفقودشدگان است و شناسایی جست و جو در بستر رودخانه و زیر آوار در روستا شروع شده و ادامه دارد. مجموعه امدادی نیز پای کار هستند و امیدواریم در کمترین زمان ممکن سامانی به وضعیت زریندشت و روستاهای اطراف به خصوص مرزداران دهیم.
بارش شدید باران در ساعت یک و ۳۰ دقیقه بامداد پنجشنبه نیز موجب جاری شدن سیل در منطقه امامزاده داوود در شمال تهران شد و حجم زیادی از گل و لای را در این منطقه و روستاهای اطرف برجای گذاشت.
مرتضی مرادی پور، معاون عملیات سازمان امداد و نجات هلال احمر با اشاره به آخرین جزئیات خدمات‌رسانی نیروها و تجهیزات بکارگیری شده در سیل و رانش زمین در بخش کن منطقه امام زاده داود شهر تهران گفت: ۳۰۵ نیروی عملیاتی در این حادثه وارد عمل شدند از این میان ۲۵۴ نفر از استان تهران، ۳۱ نفر از استان البرز و ۲۰ نفر از سازمان به محل حادثه اعزام شدند.
وی افزود: ۸ مصدوم به اورژانس تحویل داده شد همچنین در این حادثه ۸ نفر جان باختند، ۱ نفر بصورت سرپایی درمان شد، ۱۹ نفر مفقود هستند و ۷۰۰ نفر به محل امن منتقل شدند.
رئیس جمهور در پی وقوع این سیل به رئیس دفتر خود ماموریت داد که در تماس با استاندار تهران پیگیر آخرین وضعیت امدادرسانی به سیلزدگان امامزاده داوود(ع) تهران شود.
احمد وحیدی، وزیرکشور نیز با حضور در محله امام زاده داوود درباره وضعیت منطقه امامزاده داوود(ع) تهران گفت: سیل شب جمعه همراه خود گل و لای فراوانی را به دنبال داشت و تا جایی که حجم گل و لای در برخی محله‌های امامزاده داوود به چهار متر می‌رسد.
وی درباره اقدامات انجام شده برای سیل محله امام زاده داوود(ع) تهران افزود: این سیل با گل و لای فراوانی همراه شد تا جایی حجم گل و لای در برخی محله‌های امامزاده داوود به چهار متر می‌رسد و بعضی از زائران و مردم محلی اسیر این سیل شدند و گل و لای فراوان مردم را دچار مشکل کرد.
وحیدی اضافه کرد: از لحظه وقوع سیلاب آتش‌نشانی و هلال احمر و مسئولان محلی و بخشداری و دهیاری در منطقه حضور یافتند و به کسانی که در گل و لای گیر کرده بودند، کمک کردند و سپس به تخلیه اجساد جان باختگان، خارج کردن مردم و خودروها پرداختند.
سید جلال ملکی سخنگوی سازمان آتش‌نشانی و خدمات ایمنی شهرداری تهران هم دیروزاز کشف سه جسد جدید در ارتفاعات پایین رودخانه کن خبر داد و گفت: احتمالا اجساد متعلق به سیل روز پنجشنبه امامزاده داود(ع) است ولی نظر نهایی در این خصوص توسط کارشناسان اعلام می‌شود.وی افزود: در ساعات اولیه صبح روز جمعه آتش‌نشانان در عملیات جستجو سه جسد شامل ۲ مرد و یک نوجوان را در ارتفاعات پایین رودخانه کن کشف کردند.

خسارات سیل در یزد

همچنین بارش شدید باران و جاری شدن سیل بامداد روز جمعه در استان یزد موجب آبگرفتگی شدید معابر شهری، مسدود شدن برخی راههای مواصلاتی، تخلیه برخی روستاها، تخلیه بافت تاریخی شهر یزد و بروز خسارت به تأسیسات زیربنایی این استان شد. جاری شدن سیل روز پنجشنبه در برخی از مناطق استان به ۵۰ خانه و پنج خودرو خسارت وارد کرد.
محمد علی ملک‌زاده، مدیرکل مدیریت بحران استان یزد گفت: جاری شدن سیل پنجشنبه در برخی از مناطق استان به ۵۰ خانه و پنج خودرو خسارت وارد کرد.
وی گفت: سیل‌بند روستای زردین در شهرستان تفت تخریب نشده بلکه حجم بارندگی به حدی بود که آب از سیل‌بند خارج شد و به داخل روستا جاری شد اما تاکنون هیچ تلفات جانی نداشتیم و مردم در سلامت هستند.
وحیدی وزیر کشور نیز روز گذشته در پی وقوع سیل به یزد سفر کرد ودر جریان بازدید و بررسی اوضاع سیل دراین منطقه قرار گرفت

خسارت‌های باران سیل آسا و طوفان در اراک

عصر پنجشنبه طوفان و بارش شدید باران به شهر اراک رسید، به طوری که در حداقل زمان، تمامی جوی‌ها پر از آب و خیابان‌ها و معابر غیر قابل تردد شد. شدت طوفان در اراک به حدی بود که موجب شکستن بسیاری از درختان، تخریب دیوار، ریزش قسمتی از سقف برخی از پاساژها، انفجار ترانس برق و خسارات مالی به دلیل سقوط درخت بر روی خودروها گردید.

دستور رئیس‌جمهور به همه استانداران برای کمک به مناطق سیل‌زده

حجت‌الاسلام رئیسی استانداران سراسر کشور را موظف کرد اقدامات لازم برای پیشگیری از بروز خسارات ناشی از بارش‌های پیش رو را در دستور کار خود قرار دهند. رئیس جمهور به وزرا، روسای سازمان‌ها و استانداران سراسر کشور دستور داد تمام امکانات خود را برای مواجهه با سیل بسیج کنند. حجت‌الاسلام رئیسی تأکید کرد: ضروری است استانداران با همه امکانات موجود به مناطق سیل زده در استان خود یا به استان‌های معین و همجوار امدادرسانی کنند. رئیس جمهور همچنین با توجه به بارش‌های پیش رو و احتمال سرریز شدن سدها و آب بندها، استانداران سراسر کشور و دستگاههای مرتبط را موظف کرد اقدامات و تدابیر لازم را برای پیشگیری از بروز خسارات در دستور کار قرار دهند.

صدای شما

تلفن تماس ۹ - ۷۷۶۴۴۴۲۰ (داخلی ۳۴)
همه روزه بجز پنجشنبه‌ها ازساعت ۱۰/۳۰ تا ۱۲

***اسماعیل حسینی از تهران:** با توجه به شیوع مجدد کرونا و افزایش شمار مبتلایان و فوت‌شدگان، بهتر است تزریق دُز چهارم و یادآور را اجباری کنند چرا که بسیاری از افراد به‌خصوص بعد از فروکش کردن پیک قبلی و تزریق دُزهای دوم و سوم نسبت به تزریق دُز یادآور بی‌توجه هستند و هم‌اکنون هم افراد زیادی هستند که باید دُز یادآور بزنند که متأسفانه این کار را به هر دلیلی انجام نداده‌اند.
***دشتی از تهران:** مسئولان قبل از اقدام به ساخت و ساز شهرک یا مسکن‌های نهضت ملی و مسکن مهر، اول فکر رفت و آمد و خیابان‌سازی و ترافیک و سایر زیرساختها باشند تا با افتتاح شهرک‌ها و در صورت زیاد شدن خانه و جمعیت شهرک‌ها، مردمی که از مستأجری فرار کرده‌اند گرفتار نبود امکانات نشوند. هر جایی قرار است خانه‌ای ساخته شود، اول راهسازی شود، بعد خانه‌سازی.

نامه های شما

خوانندگان محترم لطفا نامه های خود را حداکثر در یک صفحه با خط خوانا با قید نام - نشانی و تلفن تماس ارسال نمایید

چه کسانی به مفسدان اقتصادی کمک می‌کنند؟

صدور حکم حبس ۲۰ تا ۳۰ سال برای مفسدان کلان اقتصادی که با رانت‌خواری و سوءاستفاده از موقعیت و جایگاه خود و دیگران به اقتصاد کشور و معیشت مردم خسارتهای جبران‌ناپذیری وارد می‌کنند، نمی‌تواند کارساز و مانع فساد در کشور باشد. ایکاش شبکه خبر صدا و سیما هنگام پخش خبر محکومیت افرادی مانند طبری – حسن رعیت و... ازسوی قوه قضاییه، به غیر از اسامی آنان، دیگر افراد بانفوذی را که در رانت‌خواری و فسادهای کلان اقتصادی آنان نقش داشته‌اند، اعلام کند.

یک شهروند تهرانی

حادثه برای یک آمبولانس خصوصی در محور آرادان - سرخه

مدیرعامل جمعیت هلال احمر استان سمنان از انحراف یک آمبولانس خصوصی در محور آرادان_سرخه خبر داد و گفت: متأسفانه در این حادثه یک نفر در دم جان باخت. مظفر محمد خانی درضمن بیان اینکه حوالی سه بامداد روز جمعه وقوع یک حادثه رانندگی به پایگاه امداد و نجات جمعیت هلال احمر ده نمک اعلام شد، افزود: این حادثه در پی وقوع انحراف یک آمبولانس خصوصی در کیلومتر ۳۱ محور آرادان – سرخه رخ داده است. وی با بیان اینکه متأسفانه در این حادثه یک نفر در دم فوت و یک نفر مصدوم شد، گفت: مصدوم حادثه توسط اورژانس به مراکز درمانی انتقال یافت. مدیرعامل جمعیت هلال احمر استان سمنان با بیان اینکه مرداد ماه سال جاری هشت نفر جان خود را در سوانح رانندگی از دست دادند، افزود: این آماری که نیروهای امداد و نجات جمعیت هلال احمر در آن حضور داشتند متأسفانه حوادث رانندگی در محورهای استان سمنان منجر به داغدار شدن یا مصدومیت همیشگی یک خانواده می‌شود.

شماره های تماس جهت درج آگهی در روزنامه جمهوری اسلامی:
۷۷۶۴۴۴۱۰-۷۷۶۴۴۴۱۱
نمابر: ۷۷۶۴۴۴۱۲

آگهی دعوت سهامداران به تشکیل مجمع عمومی عادی بطور فوق العاده
شرکت صنعتی معدنی یاقوت زرند شماره ثبت ۱۴۱۵۶ و شناسه ملی ۱۰۶۳۰۰۴۲۶۸۲

بدینوسیله از کلیه اعضا و سهامداران محترم شرکت صنعتی معدنی یاقوت زرند دعوت می گردد که در جلسه مجمع عمومی عادی بطور فوق العاده شرکت که در ساعت ۱۰ صبح روز پنج شنبه مورخه ۱۴۰۱/۵/۲۰ در دفتر مرکزی شرکت واقع در کرمان خیابان امام جمعه کوچه ۱۳- پلاک ۳۸ طبقه ۶ تشکیل می گردد، حضور بهم رسانند.
دستور جلسه:
- تعیین اعضاء هیات مدیره
- تصویب صورت های مال منتهی به پایان سال ۱۴۰۰
- انتخاب بازرسین
- سایر امورات جاری شرکت که در صلاحیت مجمع قرار دارد.

آگهی موضوع ماده ۳ قانون و ماده ۱۳ آیین نامه قانون تعیین تکلیف وضعیت ثبتی و اراضی و ساختمانهای فاقد سند رسمی

۱ - برابر رای شماره ۱۴۰۱۶۰۳۰۵۰۰۵۰۰۰۲۳۲مورخ ۱۴۰۱/۰۴/۲۱هیات اول موضوع قانون تعیین تکلیف وضعیت ثبتی اراضی و ساختمان های فاقد سند رسمی مستقر در با واحد ثبتی حوزه ثبت ملک محلات تصرفات مالکانه بلامعارض متقاضی آقای علی اکبر امیری فرزند محمد جواد به شماره شناسنامه ۶۵۹صادره از محلات به کد ملی۰۵۶۹۸۲۲۸۷۴ نسبت به ۹۱,۵۸سهم ما مشاع از مجموع۱۸۳,۱۶ سهم شش دانگ پلاک ۱۷۶۲اصلی واقع در بخش محلات محرز گردیده است.
۲ - برابر رای شماره ۱۴۰۱۶۰۵۰۰۵۰۰۰۲۳۱مورخ ۱۴۰۱/۰۴/۲۱ هیات اول موضوع قانون تعیین تکلیف وضعیت ثبتی اراضی و ساختمان های فاقد سند رسمی مستقر در واحد ثبتی حوزه ثبت ملک محلات تصرفات مالکانه بلامعارض متقاضی آقای محمد امیری فرزند محمدجواد به شماره شناسنامه ۱۱۲۶۱ صادره از محلات به کد ملی۰۵۶۹۳۷۵۹۳۲ نسبت به۹۱,۵۸ سهم مشاع از مجموع۱۸۳,۱۶ سهم شش دانگ پلاک اصلی واقع در بخش محلات محرز گردید است.
لذا به منظور از اطلاعات عمومی مراتب در دو نوبت به فاصله ۱۵ روز آگهی میشود در صورتی که اشخاص نسبت به صدور سند مالکیت متقاضی اعتراض داشته باشند می توانند از تاریخ انتشار اولین آگهی به مدت دو ماه اعتراض خود را به این اداره تصمیم و پس از اخذ رسید ظرف مدت یک ماه از تاریخ تسلیم اعتراض دادخواست خود را به مراجع قضایی تقدیم نمایند بدهی است در صورت انقضای مدت و عدم وصول اعتراض طبق مقررات سند مالکیت ساده خواهد شد.
تاریخ انتشارات نوبت اول:۱۴۰۱/۰۵/۰۸
تاریخ انتشارات نوبت دوم:۱۴۰۱/۰۵/۲۴
علی صالحی ـ رئیس اسناد و املاک محلات

آگهی فراخوان مناقصه عمومی دو مرحله ای به روش فشرده — نوبت دوم

شرکت ملی گاز ایران
شرکت مجتمع گاز پارس جنوبی

شرکت مجتمع گاز پارس جنوبی در نظر دارد اقلام مورد نیاز خود را با شرایط ذیل بصورت برگزاری مناقصهٔ عمومی دو مرحله ای از طریق سامانه تدارکات الکترونیکی دولت (سامانه ستاد) تامین نماید:

شماره فراخوان در سامانه ستاد ایران	۲۰۰۱۰۹۳۴۹۸۰۰۰۳۱۷
شماره مناقصه و تقاضا	تقاضای ۰۱۴۰۰۰۵ مناقصه شماره ۱۴۰۱/۰۰۶
موضوع مناقصه / شرح مختصر اقلام درخواستی	TRANSMITTER E+H
مبلغ تضمین شرکت در فرایند ارجاع کار	۶۸۴/۰۰۰/۰۰۰ ریال
نوع تضمین شرکت درفرایند ارجاع کار	تضمین شرکت در فرایند ارجاع کار بصورت یکی از تضامین قابل قبول وفق آیین نامه تضمین شماره ۱۲۳۴۰۲/ت۵۰۶۵۹ ه مورخ ۹۴/۰۹/۲۲ هیات وزیران می باشد.
مبلغ برآوردی مناقصه	۱۳/۶۸۰/۰۰۰/۰۰۰ ریال
آخرین مهلت دریافت اسناد ارزیابی کیفی و اسناد مناقصه در سامانه ستاد	۵ روز پس از درج نوبت دوم آگهی در صفحه اعلان عمومی سامانه ستاد ایران می باشد.
آخرین مهلت بارگذاری و ارسال مستندات ارزیابی کیفی (رزومه) و اسناد مناقصه پاکات (الف ب ج) در سامانه ستاد	ظرف مدت دو هفته پس از انقضای مهلت دریافت اسناد می باشد
آخرین مهلت بارگزاری پیشنهادات فنی / مالی در سامانه ستاد	پس از ارزیابی کیفی مناقصه گران، مستندات دریافت پیشنهاد فنی و مالی بهمراه برنامه زمانی از طریق سامانه ستاد ارسال می گردد.
آدرس مناقصه گزار	استان بوشهر – شهرستان عسلویه – شرکت مجتمع گاز پارس جنوبی – فاز های ۱۵ و ۱۶ – ساختمان امور کالا – اداره خرید پالایشگاه ششم

بدیهی است کلیه فرآیند برگزاری مناقصه الکترونیکی از طریق درگاه سامانه تدارکات الکترونیکی دولت (سامانه ستاد) به نشانی: WWW.SETADIRAN.IR انجام می پذیرد و به پیشنهاد های خارج از سامانه ستاد هیچگونه ترتیب اثری داده نخواهد شد و مناقصه گران بایستی نسبت به ثبت نام در سامانه ستاد و دریافت گواهی امضاء الکترونیکی اقدام نمایند. مناقصه گران می توانند جهت کسب اطلاعات بیشتر به سایت WWW.SPGC.IR مراجعه و یا با شماره تلفن‌های ۴۴-۳۶-۰۷۷۳۱۳۱۸۳۳۵ تماس حاصل فرمایند.
روابط عمومی شرکت مجتمع گاز پارس جنوبی

((آب امانت فرزندان ماست، امانتدار باشیم)) — نوبت اول

فراخوان برگزاری تجدید مناقصه عمومی بصورت یک مرحله ای

وزارت نیرو
شرکت مهندسی آب و فاضلاب کشور (مادر تخصصی)
شرکت آب و فاضلاب استان آذربایجان غربی

شرکت آب و فاضلاب استان آذربایجان غربی در نظر دارد مناقصه عمومی یک مرحله ای تامین آب آشامیدنی روستاهای درماندریک و وریک شهرستان سلماس به شماره فراخوان ۲۰۰۱۰۰۵۳۹۰۰۰۰۰۹۵ را از طریق سامانه تدارکات الکترونیکی دولت برگزار نماید. کلیه مراحل برگزاری مناقصه از دریافت و تحویل اسناد تا سایر مراحل مناقصه از طریق درگاه سامانه تدارکات الکترونیکی دولت (ستاد) به آدرس www.setadiran.ir انجام خواهد شد.لازم است مناقصه گران در صورت عدم عضویت قبلی، مراحل ثبت نام در سایت مذکور و دریافت گواهی امضای الکترونیکی را جهت شرکت در مناقصه محقق سازند. ضمنا تمام اسناد مناقصه باید به مهر و امضای الکترونیکی (مطابق دستورالعمل ارائه شده در سامانه ستاد) پیشنهاد دهنده برسد و اسناد فاقد امضای الکترونیکی (دارای مهر گرم) به هیچ وجه مورد پذیرش نیست. تاریخ انتشار فراخوان در سامانه تاریخ ۱۴۰۱/۵/۸ می باشد.

موضوع مناقصه	مبلغ برآورد اولیه (ریال)	مدت اجرا (ماه)	تضمین شرکت در مناقصه (ریال)	صلاحیت های مورد نیاز	قیمت اسناد مناقصه (ریال)
تامین آب آشامیدنی روستاهای درماندریک و وریک شهرستان سلماس	۲۱،۹۹۵،۲۲۵،۲۸۷	۱۲	۱،۱۰۰،۰۰۰،۰۰۰	رشته آب پایه ۵ و بالاتر از سازمان مدیریت و برنامه ریزی و همچنین داشتن گواهینامه صلاحیت ایمنی از وزارت کار	۵۰۰،۰۰۰
محل تامین اعتبار : اعتبارات عمرانی (طبق نوع تخصیص اعتبارات ارائه شده از سازمان مدیریت و برنامه ریزی)					

مهلت دریافت اسناد مناقصه : تا ساعت ۱۲:۰۰ روز پنجشنبه تاریخ ۱۴۰۱/۵/۱۳
مهلت ارسال پاسخ مناقصه : تا ساعت ۱۲:۰۰ روز یکشنبه تاریخ ۱۴۰۱/۵/۲۳
گشایش پاکات قیمت پیشنهادی مناقصه گران در ساعت ۰۹:۳۰ روز دوشنبه تاریخ ۱۴۰۱/۵/۲۴ خواهد بود.
توجه : لازم بذکر است پاکات مناقصه حاوی پاکات الف و ب و ج در مواعد مقرر ، در سامانه تدارکات الکترونیکی دولت درج گردیده و پاکت الف (تضمین شرکت در مناقصه) علاوه بر بارگذاری در سامانه مزبور بصورت فیزیکی نیز بایستی قبل از آخرین مهلت ارسال پیشنهاد ها پس از رویت دفتر قراردادها تحویل دبیرخانه گردد.
اطلاعات تماس دستگاه مناقصه گزار: آدرس ارومیه خیابان ارتش چهارراه مخابرات صندوق پستی ۳۶۳ شرکت آب و فاضلاب آذربایجان غربی دفتر قراردادها و تلفن ۰۴۴۳۱۹۴۵۳۷۲
اطلاعات تماس سامانه ستاد جهت انجام مراحل عضویت در سامانه : مرکز تماس : ۴۱۹۳۴-۰۲۱
تاریخ نشر آگهی نوبت اول : ۱۴۰۱/۵/۸
تاریخ نشر آگهی نوبت دوم : ۱۴۰۱/۵/۱۰
شرکت آب و فاضلاب آذربایجان غربی (سهامی خاص)

جدول ۷۴۲۵

افقی :
۱ - از کشورهای آمریکای جنوبی - رفتگر ۲ - فیلمی از کیومرث پوراحمد - از سازهای ایرانی ۳ - رمزینه - بالا رفتن - خدا به زبان یونانی - طایفه ایرانی ۴ - باز لاتین - منقار کوتاه - خالص - گستاخ ۵ - نویسنده تخیلی فرانسه - فیلمی از سیروس الوند - زبان مردم تایلند ۶ - خونبها - ساختمان مرتفع ۷ - ردیف قالیبافی - پر گویی - گرفتار شدن ۸ - گیاه مقدس زرد تشتیان - آغوز ۹ - انگشت شمار - سو وارونه - آغوش ۱۰ - وجود دارد - لون ۱۱ - بازار - بر تافتن - غزال ۱۲ - از درختان جنگلی - پرورش دهنده - پنبه دانه - خویشاوندی ۱۳ - رشته باریک - نزدیکتر - معشوق - انکرالاصوات ۱۴ - محل خروج - برای رفع خستگی می دهند ۱۵ - کاشف واکسن سیاه سرفه - سد استان مرکزی

عمودی :
۱ - گل سرخ - پیشوای برهمایان - هر چیز بد و زشت ۲ - انبار ماشین آلات سنگین - گرسنگی - آخر هر ماه قمری ۳ - سوپ وطنی - تنه درخت - گیج و بی هوش - بالا آمدن آب دریا ۴ - یک چهارم - جوان - بار شتر - برادر من ۵ - مایع شیر - مورخ یونان باستان - اموزگار ۶ - ماده قندی که در اغلب میوه ها وجود دارد - نام دیگر بالنگ ۷ - همان رگ گردن است - رنگ دریا ۸ - حرف انتخاب - ناپسند - قیمت بازاری - تکرار یک حرف ۹ - توانایی - نماز واپسین ۱۰ - شیردرنده - نگارش ۱۱ - فرشته - سختی گرما - نامی دخترانه ۱۲ - گیره جراحی - بیم - مجلس اعیان - چهارچوب عکس ۱۳ - حرف تعجب - نوعی زیر انداز - در میان حشرات به معمار حرفه ای معروف است - نت ششم موسیقی ۱۴ - از لهجه ها - نا پدری - فراخی ۱۵ - بله - مجسمه - از نزولات آسمانی

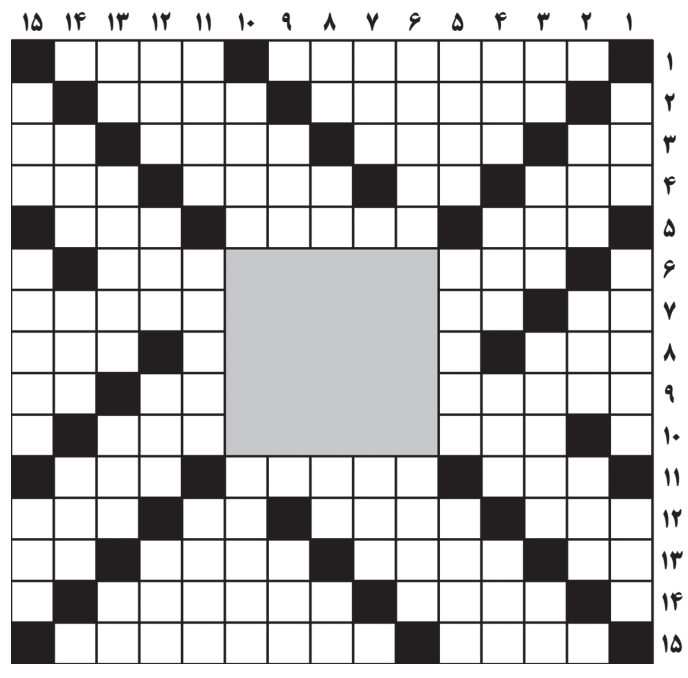
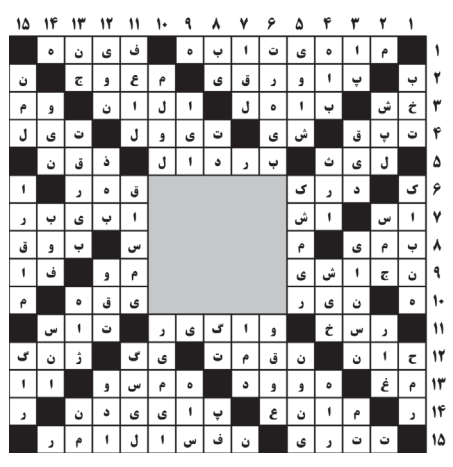
حل جدول ۷۴۲۴