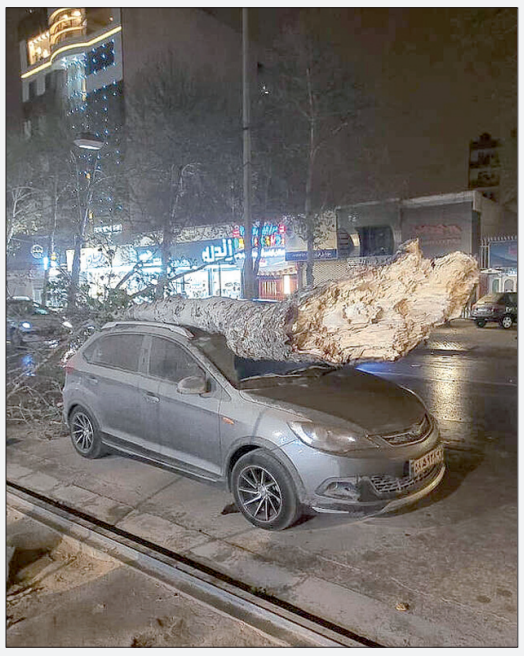

۱۸ زخمی در پی وزش تند باد شیراز

رئیس مرکز مدیریت حوادث و فوریت‌های پزشکی فارس اعلام کرد که بر اثر وزش باد شدید و تندباد در شیراز ۱۸ نفر مصدوم شده‌اند.

–محمد جواد مرادیان، رئیس مرکز مدیریت حوادث و فوریت‌های پزشکی فارس گفت: وزش باد شدید و تندباد در شیراز موجب مصدومیت ۱۸ نفر در این کلانشهر شد. از این تعداد ۱۵ نفر توسط تیم‌های اورژانس به مراکز درمانی منتقل شدند و سه نفر نیز به شکل سرپایی خدمات درمانی دریافت کردند.

وی ادامه داد: وزش باد شدید سبب سقوط یک تابلو در ورودی شهر شیراز بر روی یک خودرو پراید شد که در نتیجه آن پنج نفر مصدوم شدند که مصدومان توسط تیم‌های اورژانس به بیمارستان شهید رجایی شیراز منتقل شدند.

وی اظهار داشت: با توجه به وزش باد شدید و وجود ریز گردهای فراوان در هوا، بیماران پر خطر همانند بیماران آسمی، بیماران قلبی، مادران باردار، کودکان و افراد مسن تا پایدار شدن وضعیت جوی و اتمام آلودگی هوا از خارج شدن از خانه خودداری کنند.

مدیرکل مدیریت بحران استانداری فارس نیز اعلام کرد: برق برخی نقاط شهر شیراز و همچنین شهر صدرا و تخت جمشید در پی وزش باد شدید به طورموقت قطع شد.

حمل عجیب یخچال دو قلو با پراید

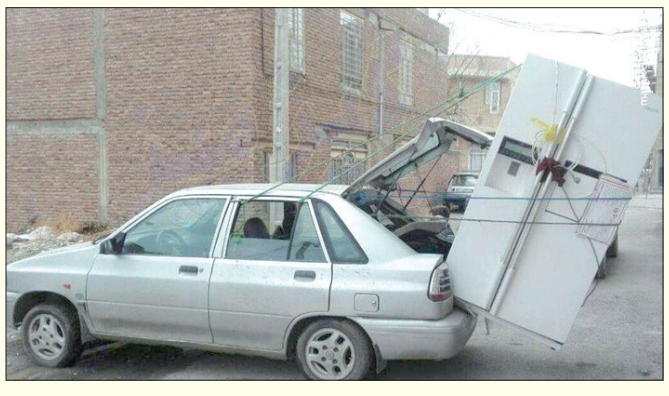

ماجرای پیتزاهای ۱۰۰ میلیونی در تهران

رئیس پلیس فتای تهران از دستگیری پیک یک رستوران که اقدام به کپی اطلاعات کارت بانکی مشتریان و برداشت از آن کرده بود، خبر داد.

سرهنگ داود معظمی گودرزی اظهارکرد: از مدتی قبل شماری از شهروندان با مراجعه به پلیس فتای تهران بزرگ اعلام کردند که مبالغی از کارت بانکیشان برداشته شده و این درحالی است که کارتشان مفقود نشده و کارت عابربانک تماما در اختیار خودشان بوده است. با کسب این اطلاعات و احتمال اینکه برداشت به شیوه اسکیمر انجام شده، رسیدگی به موضوع در دستورکار ماموران پلیس فتا قرارگرفت.

وی با بیان اینکه در تحقیقات تکمیلی از مالباختگان مشخص شد که تمامی آنان اخیرا اقدام به سفارش غذا و دریافت آن از پیک موتوری یک رستوران کرده‌اند گفت: همین موضوع سرنخی برای کشف این پرونده شده و ماموران متوجه شدند که مجرم با نصب یک دستگاه اسکیمر در دستگاه‌های کارتخوان با پوشش پیک موتوری رستوران اقدام به سرقت اطلاعات و کپی کارت بانکی شهروندان کرده است.

رئیس پلیس فتای تهران بزرگ با بیان اینکه متهم با کپی کردن اطلاعات کارت بانکی مشتریان مبالغی از ۱۰۰ تا ۵۰ میلیون ریال را از حساب آنان برداشت کرده بود، گفت: سرانجام ماموران موفق به شناسایی این فرد شده و پس از هماهنگی با دستگاه قضایی برای دستگیری او وارد عمل شدند که بادستگیری این فرد، او ابتدا منکر جرم خود شد اما با مشاهده ادله و شواهد موجود لب به اعتراف بازکرده و به جرم خود اعتراف کرد. گودرزی با بیان اینکه تاکنون دستکم ۲۰ تن از مالباختگان این فرد مورد شناسایی قرار گرفته‌اند، گفت: مجموع برداشت غیرمجاز این فرد از حساب شهروندان بیش از یک میلیارد ریال است.

وی با بیان اینکه متهم پس از تشکیل پرونده برای ادامه روند رسیدگی به جرم روانه دادسرا شد، گفت: راه پیشگیری از چنین اقدامی ساده است. اینکه شهروندان حتما شخصا رمز کارت بانکی خود را وارد کرده و از بیان آن به فروشنده پرهیز کنند.

وقوع کولاک برف و وزش باد شدید در برخی از مناطق کشور

مدیرکل پیش‌بینی و هشدار سریع سازمان هواشناسی از بارش برف و باران و وقوع کولاک برف در برخی مناطق کشور خبر داد و گفت: در بعضی استان‌ها وزش باد شدید خواهیم داشت.

صادق ضیاییان اظهار کرد: در استان‌های خراسان شمالی، خراسان رضوی، خراسان جنوبی، استان‌های ساحلی خزر، سمنان، ارتفاعات البرز مرکزی، شرق استان‌های یزد و اصفهان و برخی نقاط کرمان بارش برف و باران، وزش باد شدید، وقوع کولاک برف و کاهش محسوس دما رخ می‌دهد.

وی با اشاره به اینکه در نیمه شرقی کشور و استان‌های تهران، البرز، قزوین، اصفهان، فارس، بوشهر و هرمزگان نیز وزش باد شدید خواهیم داشت، گفت: در برخی نقاط جنوب غرب، جنوب، شرق و جنوب شرق خیزش گرد و خاک رخ می‌دهد.

ضیاییان با بیان اینکه این سامانه بارشی از اواخر وقت از سمت مرزهای شرقی از کشور خارج می‌شود، گفت: از روز دوشنبه (۲۵ اسفند) تا پایان هفته روند افزایش دما در کشور آغاز می‌شود.

به گفته مدیرکل پیش‌بینی و هشدار سریع سازمان هواشناسی دریای خزر و خلیج فارس، تنگه هرمز و دریای عمان طی امروز (۲۴ اسفند) به دلیل وزش باد شدید مواج خواهد بود.

ضیاییان در پایان درباره وضعیت جوی تهران طی دو روز آینده اظهارکرد: آسمان تهران امروز (۲۴ اسفند) قسمتی ابری و با حداقل دمای ۲ و حداکثر دمای ۱۲ درجه سانتیگراد و طی روز دوشنبه (۲۵ اسفند) نیز قسمتی ابری و با حداقل دمای ۳ و حداکثر دمای ۱۴ درجه سانتیگراد پیش‌بینی می‌شود.

*هوای تهران «پاک» شد

براساس اعلام شرکت کنترل کیفیت هوای تهران، کیفیت هوای تهران در محدوده پاک است اما کاهش کیفیت هوا و برقراری شرایط ناسالم برای گروه‌های حساس پیش‌بینی می‌شود.

پیش‌بینی‌های انجام شده در شرکت کنترل کیفیت هوای شهر تهران حاکی از آن است که در صبحگاه دیروزبا حاکمیت ناپایداری جوی و وزش باد مؤثر طی ساعات گذشته شرایط مناسب برای پراکندگی آلاینده‌ها فراهم خواهد بود و کیفیت هوا در بیشتر مناطق در محدوده قابل‌قبول و پاک قرار گرفت.

با کاهش تدریجی ناپایداری جوی طی روز احتمال می‌رود که شرایط مساعد جهت پراکندگی آلاینده‌ها محدود شود. با تداوم این روند و عدم وزش باد مؤثر همراه با افزایش حجم تردد خودروها تا اواخر وقت پیش‌بینی می‌شود در بیشتر مناطق پرتردد کیفیت هوا در محدوده ناسالم برای گروه‌های حساس قرار بگیرد.

صبح امروز (۲۴ اسفند ۹۹) با افزایش ترافیک صبحگاهی و کاهش نسبی تندی باد غلظت ذرات معلق افزایش پیدا می‌کند و برقراری وضعیت ناسالم برای گروه‌های حساس در مناطق پرتردد دور از انتظار نیست.

حاکمیت جو آرام طی روز باعث تجمع آلاینده‌ها خواهد شد که به‌تبع آن کیفیت هوا در وضعیت نامطلوب باقی خواهد ماند. این وضعیت تا اواخر وقت امروز (۲۴ اسفند ماه) ادامه خواهد داشت و پیش‌بینی می‌شود عدم وزش باد مؤثر و افزایش ترافیک شامگاهی، افزایش غلظت ذرات معلق و برقراری وضعیت ناسالم برای گروه‌های حساس را در بیشتر مناطق به دنبال داشته باشد.

آلاینده شاخص هوای تهران طی ۲۴ ساعت گذشته «ذرات معلق کمتر از ۲,۵ میکرون» با میانگین ۴۷ و هوا در محدوده پاک قرار داشت.

صدای شما

تلفن تماس ۹ - ۷۷۶۴۴۴۲۰ (داخلی ۳۴)
همه روزه بجز پنجشنبه‌ها ازساعت ۱۰/۳۰ تا ۱۲

***رضایی از اصفهان:** در شرایطی که فراگیری کرونا جهانی شده است، حتی اگر یک کشور در دنیا نتواند واکسن آن را تهیه و استفاده کند، به ریشه‌کنی کووید ۱۹ نمی‌توان امیدوار بود، از اینرو بهتر است که مردمان کشورهای ثروتمند با جمع‌آوری کمک به یاری ملت‌های فقیر دنیا بشتابند و کاری کنند که هیچ انسانی در کره زمین از واکسن کرونا محروم نماند.

نامه های شما

خوانندگان محترم لطفا نامه های خود را حداکثر در یک صفحه با خط خوانا با قید نام - نشانی و تلفن تماس ارسال نمایید

اعمال ممنوعیت برای برخی کسب و کارها

با وجود هشدارهای مکرر وزارت بهداشت در مورد خیز جدید جهشی ویروس کرونا در روزهای پایانی سال در کنار ویروس قبلی کرونا، ستاد مقابله با کرونا تصمیمی برای اعمال دوباره ممنوعیت برخی از کسب و کارها مانند کافه‌ها و رستوران‌ها، باشگاه‌ها و سالنهای ورزشی اتخاذ نماید. همچنین با توجه به اینکه رفت و آمد مسافران به شهرهای شمالی کشور در تعطیلات اخیر به قوت خود باقی بود و گویا جریمه رانندگان متخلف هم نتیجه دلخواه را نداشته است، جا دارد برای توقیف خودروهای غیربومی بهنگام تردد در شهرهای پرخطر و مسافرپذیر شمال کشور اقدام کنند.

اسماعیل حسینی - تهران

کشته شدن یک شهروند درپی انفجار توپ به جای مانده از جنگ تحمیلی در اندیمشک

دادستان اندیمشک از کشته شدن یک نفر بر اثر انفجار توپ بازمانده از جنگ ایران و عراق در خانه یک شهروند خبر داد. کریم صحرایی این فرد را از اهالی "چم گلک "معرفی کرد و گفت: این حادثه درپی انفجاری نسبتا مهیب رخ داده است. به گزارش عصرجنوب، وی شغل فرد فوت شده را جمع‌آوری ضایعات و آهن‌آلات عنوان کرد و ادامه داد، این فرد یک گلوله توپ جنگی باقیمانده از زمان جنگ را پس از پیدا کردن به منزل منتقل کرده بود و سپس با دستگاه فرز قصد ایجاد برش روی گلوله را داشته که در اثر این فعل و انفعال انفجار مهیبی رخ داده و سبب خسارت به واحد مسکونی و جراحات شدید و سپس فوت نامبرده (ع پ) شده است.

۳ کشته و ۴۷ زخمی در تصادف زنجیره‌ای اتوبان قزوین- زنجان

رئیس مرکز فوریت‌های پزشکی استان قزوین گفت: تصادف زنجیره‌ای آزادراه قزوین- زنجان به علت بارش برف و کولاک شدید رخ داده که تاکنون ۴۷ مصدوم و سه فوتی داشته است، و به طور قطع به تعداد مصدومین نیز اضافه می‌شود. سهیل سلطانی با اشاره به تصادف زنجیره‌ای اتوبان قزوین - زنجان تصریح کرد: عصر جمعه طی یک تماس تلفنی با مرکز ارتباطات فوریت‌های پزشکی استان قزوین از تصادف زنجیره‌ای در اتوبان قزوین - زنجان یک کیلومتری محدوده ضیاءآباد اطلاع داده شد.

وی افزود: بلافاصله پنج دستگاه آمبولانس فوریت‌های پزشکی و اتوبوس آمبولانس به محل حادثه اعزام شدند.

وی اظهار کرد: این حادثه به علت بارش برف و کولاک شدید آغاز شد. وی تأکید کرد: پس از رسیدن به محل حادثه تریاژ مصدومان انجام شد و مصدومان حادثه توسط کارشناسان اورژانس مورد معاینه و ارزیابی قرار گرفتند، این حادثه ۴۷ مصدوم و سه فوتی داشته است. بنابراعلام روابط عمومی مرکز فوریت‌های پزشکی استان قزوین، ۴۷ مصدوم حادثه باتوجه به آسیب‌های وارده و جهت تکمیل روند درمان توسط آمبولانس‌های فوریت‌های پزشکی به بیمارستان تامین اجتماعی و شفای تاکستان و بیمارستان الغدیر ابهر و بوعلی خرمدره منتقل شدند.

آگهی اختصاصی موضوع قانون تعیین تکلیف وضعیت ثبتی اراضی و ساختمان های فاقد سند رسمی برابرماده ۳ و ماده ۱۳ آئین نامه قانون تعیین تکلیف

برابر رای شماره ۱۳۹۹۶۰۳۱۲۰۰۱۰۱۶۷۵۹ هیئت موضوع قانون تعیین تکلیف وضعیت ثبتی اراضی و ساختمان های فاقد سند رسمی مستقر در واحد ثبتی تصرفات مالکانه بلا معارض کلاسه ۱۳۹۹۱۱۴۴۱۲۰۰۱۰۰۰۶۵۲ تقاضای آقای سلمان توحیدی فر به شماره شناسنامه ۶ و کد ملی ۲۱۲۲۴۵۸۳۴۸ صادره از گرگان فرزند مسلم درشندانگ یک قطعه زمین مزروعی بمساحت ۵۲۲۲۱ متر مربع از پلاک شماره ۱۹۱ - اصلی واقع دراراضی نودیجه بخش دو حوزه ثبت گرگان طبق رای صادره حکایت از انتقال از مالک رسمی آقای مسلم ده باشی به متقاضی دارد. لذا به منظور اطلاع عموم مراتب در دو نوبت به فاصله پانزده روز آگهی می شود از این رو اشخاصی که نسبت به صدور سند مالکیت متقاضی اعتراض داشته باشند می توانند از تاریخ انتشار اولین آگهی بمدت دو ماه اعتراض خود را با ذکر شماره پرونده به این اداره تسلیم و پس از اخذ رسید ظرف مدت یکماه از تاریخ تسلیم اعتراض به مرجع ثبتی، دادخواست خود را به مرجع ذیصلاح قضائی تقدیم نماید. م الف: ۶۳۳۵

تاریخ انتشار نوبت اول: ۹۹/۱۲/۹ تاریخ انتشار نوبت دوم : ۹۹/۱۲/۲۴

علی برقی رئیس اداره ثبت اسناد و املاک گرگان

آگهی اصلاحی شرکت ساختمانی تیراژ شرکت سهامی خاص به شماره ثبت ۱۰۸۶۶ و شناسه ملی ۱۰۱۰۰۴۳۵۰۷۱

پیرو آگهی های با شماره مکانیزه ۱۳۹۹۳۰۴۰۰۹۰۱۱۰۵۷۷۴ و ۱۳۹۹۳۰۴۰۰۹۰۱۱۰۵۷۶۰ تاریخ صحیح جلسه مجمع عمومی عادی بطور فوق العاده و هیئت مدیره مورخ ۰۸/۱۲/ ۱۳۹۹ و شماره ملی صحیح حسین اختراعی صناعی ۰۹۳۴۴۱۱۲۹۸ می باشد.

سازمان ثبت اسنادواملاک کشور
اداره ثبت شرکت ها و موسسات غیرتجاری تهران (۱۱۱۲۲۸۴)

آگهی برگزاری انتخابات نمایندگان کارفرمایان در هیات حل اختلاف اداره تعاون کار ورفاه اجتماعی بیجار

قابل توجه مدیران واحدهای کارگری شهرستان بیجار با توجه به اینکه این اداره در مورخه ۱۴۰۰/۱/۲۱ راس ساعت ۱۰ صبح در محل سالن اجتماعات اداره تعاون کار ورفاه اجتماعی بیجار اقدام به برگزاری جلسه انتخاب نمایندگان کارفرمایان در هیات حل اختلاف می نماید لذا از شما دعوت بعمل می آید در جلسه مذکور حضور حاصل فرمایید.

اداره تعاون ، کار و رفاه اجتماعی بیجار

آگهی دعوت شرکت کان جویان صنعت زغال سهامی خاص به شماره ثبت ۱۲۴۳۰ و شناسه ملی ۱۰۱۰۳۶۹۹۸۳۱

بدین وسیله از کلیه سهامداران شرکت دعوت به عمل می آید تا در جلسه مجمع عمومی عادی به طور فوق العاده شرکت که در تاریخ ۱۴۰۰/۰۱/۱۴ راس ساعت ۹ به نشانی مرکز اصلی شرکت به نشانی استان کرمان ، شهرستان کرمان ، بخش مرکزی ، شهر کرمان، محله شهیدرجائی ، کوچه جهاد ۶۵، خیابان جهاد ، پلاک ۰ ، طبقه اول به کد پستی ۷۶۱۹۸۶۷۴۴۷ تشکیل می گردد حضور بهم رسانند.

دستور جلسه: الحاق یا تغییر موضوع ـ تغییر آدرس ـ تصویب اساسنامه جدید

هیئت مدیره

آگهی دعوت شرکت کان جویان صنعت زغال سهامی خاص به شماره ثبت ۱۲۴۳۰ و شناسه ملی ۱۰۱۰۳۶۹۹۸۳۱

بدین وسیله از کلیه سهامداران شرکت دعوت به عمل می آید تا در جلسه مجمع عمومی فوق العاده شرکت که در تاریخ ۱۴۰۰/۰۱/۱۴ راس ساعت ۹ به نشانی مرکز اصلی شرکت به نشانی استان کرمان ، شهرستان کرمان ، بخش مرکزی ، شهر کرمان، محله شهیدرجائی ، کوچه جهاد ۶۵، خیابان جهاد ، پلاک ۰ ، طبقه اول به کد پستی ۷۶۱۹۸۶۷۴۴۷ تشکیل می گردد حضور بهم رسانند.

دستور جلسه: تعیین اعضای هیئت مدیره ـ تعیین بازرسین

هیئت مدیره

آگهی مفقودی

اصل پروانه مسئول فنی آزمایشگاه درمانگاه سازمان صدا و سیما تهران دارای شماره ملی ۲-۱۰۲۱۱۷-۱۸۴ بنام آقای دکتررضا میرزایی پروانه تأسیس شماره ۱۳۹۱/۶۰۶/ب/ش مورخ ۱۳۹۱/۶/۲۵ مفقود گردیده و از درجه اعتبار ساقط می‌باشد.

آگهی فقدان سند مالکیت

نظر به اینکه باقر رنجبر کلیبی فرزند سلیمان با تسلیم دو برگ استشهادیه محلی گواهی شده توسط دفترخانه اسناد رسمی شماره ۳۰ حوزه ثبتی این شهرستان (میناب) مدعی هستند سند مالکیت ششدانگ یکباب خانه به مساحت ۲۸۴/۶۴ مترمربع تحت شماره پلاک ۲۰۹ فرعی از ۱۰۶۲- اصلی واقع در روستای دمشهر قطعه ۲ بخش ۴ میناب و طی سند مالکیت دفترچه‌ای به شماره سریال چاپی ۴۷۵۹۸۲ سری الف/۸۳ بنامش ثبت و مستقر گردیده، سپس سند مالکیت فوق‌الذکر به علت جابجایی مفقود گردیده، لذا در اجرای ماده ۱۲۰ آیین‌نامه قانون ثبت تقاضا صدور سند مالکیت المثنی نسبت به پلاک فوق‌الذکر را نموده‌اند بدین وسیله مراتب در یک نوبت جهت اطلاع عموم آگهی تا چنانچه هرکس مدعی انجام معامله نسبت به ملک مذکور و یا مدعی وجود اصل سند مالکیت نزد خود می‌باشد اعتراض خود را ظرف مدت ده روز از تاریخ انتشار این آگهی با ارائه اصل سند مالکیت و یا سند انتقال به اداره ثبت اسناد و املاک میناب تسلیم نماید بدیهی است در صورت انقضاء مهلت مقرر قانونی و عدم وصول واخواهی و یا در صورت وصول اعتراض و عدم ارائه اصل سند مالکیت و یا سند انتقال نسبت به صدور سند مالکیت المثنی بنام مالک وفق مقررات اقدام خواهد شد. م الف ۱۹۵۷

عقیل قاسمی ـ رئیس اداره ثبت اسناد و املاک میناب

فراخوان برگزاری مناقصه عمومی دو مرحله‌ای شماره ۹۹/۱۹ نوبت دوم

اداره کل نوسازی، توسعه و تجهیز مدارس استان تهران

اداره کل نوسازی ، توسعه و تجهیز مدارس استان تهران در نظر دارد با رعایت قانون برگزاری مناقصات و آئین نامه های مربوطه، مناقصه دو مرحله ای پروژه های مشروحه ذیل از محل اعتبار تملک داراییهای سرمایه ای (اعتبارات و اسناد خزانه اسلامی با سررسید یک تا سه ساله) را به انجام برساند لذا از کلیه شرکتهای پیمانکاری واجد شرایط که امکانات لازم و صلاحیت و سوابق اجرائی و تخصصی مورد بحث را دارا میباشند دعوت بعمل می آید با توجه به شرایط عمومی و اختصاصی مندرج در اسناد اقدام نمایند. توضیح اینکه کلیه مراحل برگزاری مناقصه از دریافت اطلاعات و اسناد مناقصه عمومی، تحویل اسناد و مدارک، ارسال دعوتنامه، ارائه پیشنهاد مناقصه‌گران و بازگشایی پاکت‌ها از طریق درگاه سامانه تدارکات الکترونیکی دولت (ستاد) به آدرس www.setadiran.ir انجام خواهد شد و لازم است مناقصه گران در صورت عدم عضویت قبلی، مراحل ثبت نام در سایت مذکور و دریافت گواهی امضای الکترونیکی را جهت شرکت در مناقصه محقق سازند.

ردیف	عنوان پروژه	محل اجرا	وضعیت	برآورد ریالی	مبلغ تضمین فرآیند ارجاع کار (ریال)
۱	احداث سالن ورزشی مدرسه امام حسین علیه السلام (خیری عبدخدایی)	منطقه ۱۵ تهران	تجدید شده	۱۵/۹۱۵/۰۶۵/۲۳۹	۷۹۵/۷۵۳/۲۶۲
۲	تکمیل مدرسه خیری گل نراقی	منطقه ۱۰ تهران	مرحله اول	۶/۰۳۱/۰۶۲/۱۵۹	۳۰۱/۵۵۳/۱۰۸
۳	تکمیل مدرسه خیری راه حق (اسماعیلی)	منطقه ۸ تهران	مرحله اول	۳۶/۵۷۵/۰۰۶/۹۰۳	۱/۸۲۸/۷۵۰/۳۴۶
۴	تکمیل مدرسه خیری مرجانی (راسان) شهرک صنعتی عباس آباد	پاکدشت	مرحله اول	۶۲/۳۲۸/۵۸۸/۰۸۶	۳/۱۱۶/۴۲۹/۴۰۵

مهلت دریافت اسناد مناقصه عمومی: ساعت ۱۴ روز پنج شنبه تاریخ ۱۳۹۹/۱۲/۲۸
مهلت ارسال پاسخ مناقصه عمومی: ساعت ۱۴ روز دو شنبه تاریخ ۱۴۰۰/۰۱/۱۶
تاریخ بازگشائی مرحله اول پاکتهای مناقصه : ساعت ۱۰ صبح روز سه شنبه تاریخ ۱۴۰۰/۰۱/۱۷
این آگهی در سایت سازمان نوسازی به نشانی www.dresteh.ir نیز قابل رویت میباشد.
اطلاعات تماس دستگاه مناقصه گزار : آدرس : تهران - بالاتر از میدان ونک - خیابان شهید خلیل زاده - اداره کل نوسازی مدارس استان تهران - واحد قراردادها و تلفن ۱-۸۸۷۷۹۵۱۰
اطلاعات تماس سامانه ستاد جهت انجام مراحل عضویت در سامانه و پشتیبانی مرکز ۴۱۹۳۴

اداره کل نوسازی مدارس استان تهران

آگهی مناقصه دو مرحله‌ای (نوبت دوم)

فرماندهی انتظامی استان بوشهر در نظر دارد به منظور احداث ساختمان اداری در شهرستان دشتستان - شهر برازجان با مشخصات و شرایط ذیل ، نسبت به برگزاری تشریفات قانونی مناقصه اقدام نماید .

الف : مشخصات فنی پروژه : *ساختمان : ۴۴۰ متر مربع *نوع سازه : بتنی *سیستم سرمایش : کولر گازی *حدود برآورد پروژه : ۳۱/۰۹۱/۱۹۳/۲۸۸ ریال *محل تأمین اعتبار : اعتبار ۵٪ تملک استانی (نقدی و اوراق خزانه اسلامی)

ج: مبلغ تضمین شرکت در مناقصه ۸۹۲/۰۰۰/۰۰۰ ریال (فقط ضمانتنامه معتبر بانکی مورد قبول می باشد)

د: پیمان به روش اجرای کارهای ساختمانی به صورت سرجمع (پیمان سرجمع ابلاغیه ۹۶/۰۵/۰۴) و بر اساس فهرست بهای پایه ابنیه ، مکانیکی و برقی سال ۱۳۹۹ و احتساب کلیه ضرایب متعلقه به فهرست بهاء است .

ر: کسورات مطابق با بخشنامه های مربوطه (طرح های عمرانی) و در قالب اسناد یاد شده پرداخت خواهد شد و در ارایه مفاصا حساب تابع ضوابط مراجع مربوطه خواهد بود .

ز: کارفرما در رد یا قبول پیشنهادات متقاضیان ، مختار است . س: هزینه درج آگهی و تشریفات مناقصه بر عهده برنده مناقصه می باشد .

ش: حداکثر ضرایب پلوس مورد قبول ۱۰٪ برآورد اولیه (برابر با آیین نامه مناقصات نیروهای مسلح) می باشد .

لذا از کلیه پیمانکاران واجد صلاحیت پیمانکاری سازمان مدیریت و برنامه ریزی کشور که رتبه آنها در سامانه های ساجات WWW.SAJA.IR و ساجار SAJAR.IR قابل رویت بوده و دارای رتبه حداقل ۵ در رشته های ابنیه و تأسیسات می باشند دعوت میگردد حداکثر ظرف مدت یک هفته از تاریخ چاپ آگهی آمادگی کتبی خود را به همراه مدارک و رزومه کاری جهت ارزیابی توانایی و بررسی صلاحیت در ارتباط با موضوع مناقصه به آدرس زیر ارسال نمایند .

آدرس : بوشهر - بلوار شهید قرنی - ستاد فرماندهی انتظامی استان بوشهر - معاونت مهندسی - اداره نوسازی و نظارت فنی - تلفن: ۰۷۷۱۲۱۸۲۱۱۶۵

فرماندهی انتظامی استان بوشهر

آگهی مزایده اموال غیرمنقول (اسناد ذمه)

آگهی مزایده اموال غیرمنقول (اسناد ذمه) پرونده اجرائی شماره ۱۳۹۹۰۴۰۰۶۲۲۳۰۰۰۵۴۶
به موجب پرونده اجرائی کلاسه ۱۳۹۹۰۴۰۰۶۲۲۳۰۰۰۵۴۶ بابت وصول مهریه به استناد سند ازدواج شماره ۱۳۷۱۳ مورخ ۱۳۹۶/۰۶/۱۳ به مبلغ هشتصد میلیون ریال که به نرخ روز مبلغ ۱/۴۸۲/۱۷۰/۵۴۲ ریال تقویم شده است. ششدانگ یک باب مغازه به مساحت ۴/۳۰ مترمربع به پلاک ثبتی شماره ۱۲ فرعی از ۲۱۹۴ اصلی بخش یک حومه کاشمر - واقع در کاشمر خیابان ۱۵ خرداد که سند مالکیت آن در صفحه ۱۳۲ دفتر ۲۸ بنام آقای حسین کشاورز صادر و تسلیم شده است سپس طی شماره ۱۳۹۹۰۵۸۰۶۰۱۲۰۰۰۸۶۱ مورخ ۱۳۹۹/۱۰/۰۱ دفتر بازداشتی، ششدانگ پلاک موصوف بازداشت گردیده است که طبق نظر کارشناس رسمی ششدانگ پلاک مذکور به مبلغ ۸۱۷/۰۰۰/۰۰۰ ریال ارزیابی شده که برابر گزارش مامور اجرا ملک مزبور در تصرف آقای حسین کشاورز می‌باشد حدود و مشخصات ششدانگ پلاک بدین شرح می‌باشد شمالا: به طول دو متر دیواری است اشتراکی به باغ متصل به منزل شماره ۲۱۴۷ عظیمیان شرقا به طول ۲/۳۰ متر به دیوار دکان شماره ۸ فرعی ۲۱۴۹ جنوبا به طول ۲ متر ته پی اشتراکی با زمین ۱۰ فرعی از ۲۱۴۹ فرعی غربا به طول دو متر ته پی اشتراکی با باقی‌مانده ۲۱۴۹ حقوق ارتفاقی: ندارد و پلاک فوق از ساعت ۹ الی ۱۲ روز یکشنبه مورخ ۱۴۰۰/۰۱/۱۵ در اداره ثبت اسناد و املاک کاشمر واحد اجرا واقع در خیابان خرمشهر - کوچه شهید عازم - مقابل استادیوم ورزشی از طریق مزایده به فروش می‌رسد. مزایده از مبلغ ۸۱۷/۰۰۰/۰۰۰ ریال شروع و به بالاترین قیمت پیشنهادی نقداً فروخته می‌شود. لازم به ذکر است پرداخت بدهی‌های مربوط به آب، برق، گاز اعم از حق انشعاب و یا حق اشتراک و مصرف در صورتی که مورد مزایده دارای آنها باشد و نیز بدهی‌های مالیاتی و عوارض شهرداری و غیره تا تاریخ مزایده اعم از اینکه رقم قطعی آن معلوم شده یا نشده باشد به عهده برنده مزایده است و نیز در صورت وجود مازاد، وجوه پرداختی بابت هزینه‌های فوق از محل مازاد به برنده مزایده مسترد خواهد شد و نیم‌عشر و حق مزایده نقداً وصول می‌گردد ضمنا چنانچه روز مزایده تعطیل رسمی گردد، مزایده روز اداری بعد از تعطیلی در همان ساعت و مکان مقرر برگزار خواهد شد. م الف ۲۵۶

مسئول واحد اجرای اسناد رسمی کاشمر ـ محمد محمدزاده

آگهی حصر وراثت

آقای فرشاد کونانی فرزند محمدرحیم به شماره شناسنامه ۴۱۹۰۴۱۸۱۰۲ باستناد شهادتنامه و گواهی فوت و رونوشت شناسنامه ورثه درخواستی بشماره ۹۹۰۰۶۰۷ تقدیم این شورا نموده و چنین اظهار داشته است که شادروان فرزانه زارع طرهان به شماره شناسنامه ۴۱۹۹۵۱۵۰۷۰ در تاریخ سه‌شنبه ۱۸ آذر ۱۳۹۹ درگذشته و ورثه وی در هنگام درگذشت عبارتند از:

۱ - محمدرحیم کونانی فرزند میرزاکریم شماره شناسنامه ۴۱۹۹۵۲۷۴۱۹ نسبت: همسر
۲ - میلاد کونانی فرزند محمدرحیم بشماره شناسنامه ۴۱۹۰۴۷۱۴۷۱ نسبت: فرزند
۳ - فرشاد کونانی فرزند محمدرحیم بشماره شناسنامه ۴۱۹۰۴۱۸۱۰۲ نسبت: فرزند

پس از تشریفات قانونی سرانجام در تاریخ ۱۳۹۹/۱۲/۱۹ در وقت فوق‌العاده شعبه اول حصر وراثت شورای حل اختلاف کونانی امضاءکنندگان زیر تشکیل و پس از ملاحظه پرونده کار گواهی می‌نماید که ورثه درگذشته منحصر به اشخاص یادشده در بالا بوده و وارث دیگری ندارد و دارائی آن روانشاد پس از پرداخت و انجام حقوق و دیونیکه بر ترکه تعلق می‌گیرد به صورت زیر تقسیم می‌گردد.

۱ - محمدرحیم کونانی (زوج): ۱/۴ (یک چهارم) از کل ماترک
۲ - میلاد کونانی (فرزند): ۳/۸ (سه هشتم) از کل ماترک
۳ - فرشاد کونانی (فرزند): ۳/۸ (سه هشتم) از کل ماترک

این گواهینامه تا مبلغ ۵۰۰/۰۰۰/۰۰۰ (پانصد میلیون) ریال دارای ارزش قانونی است و نسبت به مازاد بر ۵۰۰/۰۰۰/۰۰۰ (پانصد میلیون) ریال فاقد اعتبار و ارزش می‌باشد. م الف ۷۰۸

مهدی ایمانی ـ قاضی شورای حل اختلاف بخش کونانی