رئیسعلی دلواری

نماد استقامت مردم جنوب ایران در برابر استعمارگران

دوازدهم شهریور ماه سالروز شهادت رئیسعلی دلواری است. امسال سالروز شهادت این شهید استعمار ستیز در ایامی که مردم جنوب کشور به تاسی از رئیسعلی مقاومت جانانه‌ای در سخت‌ترین لحظه‌های خود در برابر بمباران‌ها و موشک باران‌های متجاوزین آمریکایی ـ صهیونیستی تجربه کرد ند، اهمیت ویژه‌ای دارد. روایت اصلی مقاومت امسال روایت حمله و انفجار نبود بلکه روایت دیگری در کوچه‌ها، اسکله‌ها، خانه‌ها و بازارها جریان داشت. روایتی از مردمی که نگذاشتند زندگی از حرکت بایستد. مردمی که ایستادند و ثابت کردند شجاعت را از رئیسعلی دلواری به ارث برده‌اند. مردم جنوب ثابت کردند یک کشور با سرمایه‌های اجتماعی خود می‌تواند قدرتمندترین متجاوزان را هم سرجایشان بنشاند، سرمایه‌های اجتماعی که از هر نسل و گروه و قشر وقتی پای مملکتشان در میان باشد وسط میدان می‌مانند و از خاک و بومشان دفاع می‌کنند.

در روزهایی که صدای انفجار و نگرانی بخشی از زندگی مردم جنوب شده بود، آنچه خودنمایی می‌کرد نه ترس بلکه شبکه همدلی و مسئولیت اجتماعی بود. خانواده‌هایی که میزبان آشنا و غریبه شدند، کاسبانی که بی‌چشم‌داشت کالاهای ضروری را پخش کردند، صیادانی که قایق‌هایشان را برای جابه‌جایی مردم گذاشتند و جوان‌هایی که داوطلبانه کنار نیروهای امدادی ایستادند، همه تصویری از سرمایه‌ای را نشان دادند که هیچ‌گاه در ترازنامه‌های اقتصادی ثبت نمی‌شود. در روزهای نخست شروع جنگ در جنوب همه گمان می‌کردند اهالی جنوب باروبنه می‌بندند و راهی شهرهای دیگر می‌شوند، اما این مردم ماندند زیر بمباران، بدون آب، بدون برق، زیر گرمای بالای ۵۰ درجه و لحظه‌ای شهر و دیارشان را ترک نکردند، چرا؟ چون ایرانی بودند و رسم ایرانی‌بودن را خوب بلد بودند. آنان الگویی چون رئیسعلی دلواری دارند.

در روز ۱۲ شهریور سال ۱۲۹۴ رئیسعلی دلواری فرمانده نیروهای مقاومت تنگستان در برابر نیروهای اشغالگر و استعمارگر انگلیسی به شهادت رسید و به همین مناسبت، این روز در تقویم رسمی کشورمان به نام روز ملی مبارزه با استعمار نامگذاری شده است. ۱۲ شهریور یادآور رشادت‌ها و دلیری‌های مردم ایران در حفظ کیان و آب و خاک و مرز و بوم‌شان است و البته جای بسی تأسف است که دلاورمردان سرزمین‌مان ناشناخته باقی مانده‌اند و کمتر کسی از نسل جوان با نام رئیس علی دلواری است. رئیس علی دلواری در سال ۱۲۶۱ هجری شمسی برابر با ۱۸۸۲ میلادی (۱۲۹۹ قمری) در روستای دلوار از توابع تنگستان متولد شد. مادر رئیسعلی بنام شهین و پدرش زائیر محمّد کدخدای دلوار بود که بعدها به «معین‌الاسلام» ملقّب شد.

رئیسعلی دوران کودکی خود را مثل دیگر کودکان آن روزگار گذراند. در هفت سالگی به مکتب رفت و قرآن و گلستان و نظامی و شاهنامه را آموخت وی تا قبل از استبداد صغیر و ورود انگلیسی‌ها به بوشهر در کنار پدرش به امور کدخدایی کمک می‌کرد، زراعت داشت و به شیخ نشین‌های اطراف سفر می‌کرد. رئیسعلی وقتی ظلم انگلیسی‌ها به مردم بحرین را می‌دید، می‌گفت اگر صد تفنچگی داشتم، بحرین را آزاد می‌کردم، وی شخصیتی بود که در

***مردم جنوب ثابت کردند یک کشور با سرمایه‌های اجتماعی خود می‌تواند قدرتمندترین متجاوزان را هم سرجایشان بنشاند، سرمایه‌های اجتماعی که از هر نسل و گروه و قشر وقتی پای مملکتشان در میان باشد وسط میدان می‌مانند و از خاک و بومشان دفاع می‌کنند**

مروت، ادب و شجاعت بی‌نظیر و مدیری لایق و مقید به اصول دین بشمار می‌آمد و شجاعتش را حتی دشمنانش می‌ستودند، تیرش کمتر به خطا می‌رفت و به چابکی و مهارت و صف آرایی در برابر دشمن زبانزد شده بود.

با شروع نهضت مشروطیت، رئیس علی درحالی که ۲۴ سال بیشتر نداشت از جمله پیشگامان مشروطه‌خواه در جنوب ایران شد و همکاری نزدیکی با محافل انقلابی و عناصر مشروطه‌طلب در بوشهر، تنگستان و دشتی آغاز کرد. رئیسعلی با همراهی دیگر مشروطه‌خواهان، بوشهر را از حاکمیت استبداد قاجاریه خارج کرد. وی در دوران دیکتاتوری محمدعلی شاه قاجار علیه حکومت او در جنوب دست به اسلحه برد و در سال ۱۲۸۷ هجری شمسی به درخواست ملاعلی تنگستانی و سیدمرتضی مجتهد اهرمی که مخالف استبداد محمدعلی شاه قاجار بودند، بوشهر را از سلطه عمال شاه قاجار آزاد کرد و حدود ۹ ماه شهر را در کنترل داشت.

با خارج شدن گمرک بوشهر از دست نیروهای بیگانه که در اجاره انگلیسی‌ها بود، دولت آن

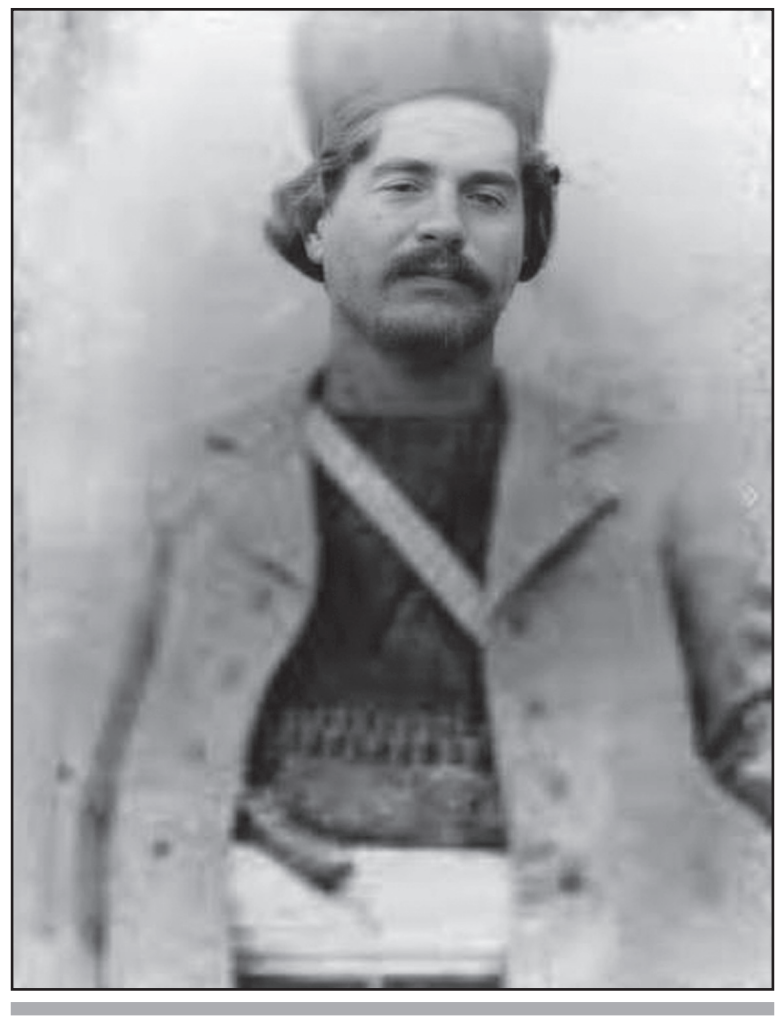

***انگلیسی‌ها تلاش زیادی کردند تا رئیسعلی را با پول بخرند و مبلغ ۴۰ هزار پوند به او پیشنهاد دادند، اما علی‌رغم همه این تلاش‌ها، رئیسعلی بدون توجه به رشوه‌ها و پیشنهادها، در نامه‌ها و تلگراف‌های متعدد به تهران، شیراز، بوشهر، کربلا و نجف به دولتمردان سیاسی و مجتهدین مبارز، نارضایتی خود را از حضور انگلیس در منطقه اعلام کرد**

کشور به دخالت نظامی در منطقه پرداخت و جنگ و گریزی آغاز شد که تا سال‌های جنگ اول جهانی ادامه یافت. در کشاکش جنگ، با وقوع انقلاب بلشویکی و خروج نظامیان روسی از ایران، انگلیسی‌ها تعرضات خود را به سمت شمال کشورمان گسترش دادند و در همین حال بود که تنگستانی‌ها نیز به حملات خود علیه انگلیسی‌ها شدت بخشیدند. در آغاز جنگ جهانی اول، قوای روس از شمال و نیروهای انگلیس از جنوب، ایران را در معرض هجوم قرار دادند و کشتی‌های جنگی انگلستان در مقابل بوشهر لنگر انداختند. نیروهای اشغالگر در ۱۷ مرداد ۱۲۹۴ بصورت تدریجی به اشغال بوشهر و نواحی ساحلی اطراف پرداختند. یک روز پس از اشغال بوشهر، چهارده نفر از ساکنین آن علیه اشغالگران اعتراض کردند، ولی چون اهل جدال و اسلحه نبودند دستگیر و به هندوستان تبعید شدند. رئیسعلی در همین روزها وارد مبارزه جدی با

***با شروع نهضت مشروطیت، رئیسعلی درحالی که ۲۴ سال بیشتر نداشت از جمله پیشگامان مشروطه‌خواه در جنوب ایران شد و همکاری نزدیکی با محافل انقلابی و عناصر مشروطه‌طلب در بوشهر، تنگستان و دشتی آغاز کرد**

اشغالگران شد. انگلیسی‌ها تلاش زیادی کردند تا رئیسعلی را با پول بخرند و مبلغ ۴۰ هزار پوند به او پیشنهاد دادند، اما علی‌رغم همه این تلاش‌ها، رئیسعلی بدون توجه به رشوه‌ها و پیشنهادها، در نامه‌ها و تلگراف‌های متعدد به تهران، شیراز، بوشهر، کربلا و نجف به دولتمردان سیاسی و مجتهدین مبارز، نارضایتی خود را از حضور انگلیس در منطقه اعلام کرد و مکررا از علمای زمان خود یعنی آیت‌الله سیدعبدالحسین لاری، سیدعبدالله مجتهدی بلادی بوشهری و آیت‌الله شیخ محمدحسین برازجانی برای جهاد و قیام علیه قوای انگلیس کسب تکلیف می‌کرد که سرانجام مرحوم شیخ محمدحسین برازجانی، صورتی از حکم جهاد را که مراجع شیعه از نجف اشرف ارسال کرده بودند به ضمیمه حکم خود مبنی بر وجوب جهاد با کفار انگلیسی و جلوگیری از رخنه آن‌ها به بنادر جنوب، لزوم همکاری خوانین این مناطق و بسیج مردم مسلمان برای رفتن به میدان جنگ را صادر می‌کند، موضوعی که باعث می‌شود رئیسعلی در نامه‌ای مفصل از شیخ تقدیر کند.

رئیسعلی همراه دوستش خالو حسین دشتی در اوایل ماه رمضان ۱۳۳۳ هجری قمری، در عمارت حاج سیدمحمدرضا کازرونی، پس از مذاکراتی با وی آمادگی خود را برای دفاع از بوشهر و جلوگیری از پیشروی نیروهای انگلیسی اعلام و در یورش‌های شبانه ضربات و تلفات مؤثری بر انگلیسی‌ها وارد آوردند. در یکی از این شبیخون‌ها، که در ۲۱ تیر ۱۲۹۴ برابر با دوم رمضان ۱۳۳۳ هجری قمری رخ داد، رئیسعلی دو تن از افسران بلندپایه انگلیسی را به همراه یازده نفر سرباز هندی از پای درآورد و نیروهای رئیسعلی بدون تلفات برگشتند. این پیروزی بیش از آنکه اهمیت نظامی داشته باشد، اهمیت سیاسی روانی داشت. این اقدام وحشت مردم از انگلیس را کم کرد و سبب شد ابهت این دشمن پرآوازه در اذهان شکسته شود. این اقدام رئیسعلی برای دولت انگلیس غیرقابل تحمل بود و سبب شد سرفرماندهی نیروهای انگلیسی در شرق، نیروهای آماده اعزام به بغداد را که تعدادشان دو هزار نفر بود، جهت مقابله و حمله به پایگاه رئیسعلی (روستای دلوار)، به بوشهر فراخواند. رئیسعلی که پیشاپیش از حمله به دلوار آگاهی داشت، بلافاصله در اقدامی تاکتیکی به تخلیه دلوار پرداخت و به سمت کوه‌های اطراف منطقه‌ای معروف به «کلات بوجیر» عقب‌نشینی کرد. سربازان انگلیسی و هندی هنگامی وارد دلوار شدند که تقریبا روستا خالی از سکنه بود. به همین جهت خشمگینانه شروع به گلوله‌باران منازل مسکونی خالی و قطع نخل‌های دلوار کردند. رئیس علی در همان شب با ۴۰۰ نفر از نیروهای خود به قوای انگلیسی شبیخون زدند و ۶۰ نفر از نیروهای متجاوز از جمله یک ژنرال بلندپایه را از پای درآوردند و همین امر سبب پیروزی وی در این جنگ شد. پس از این جنگ رئیسعلی دلواری بر حملات شبانه خود به بوشهر و پادگان انگلیسی‌ها افزود و با همفکری دیگر مبارزان منطقه طرح حمله سراسری به بوشهر و آزادسازی آن را پی‌ریزی کرد.

جنگ میان دلیران تنگستان به رهبری رئیس علی دلواری از یک سو و نیروهای انگلیسی و خوانین متحد آنان ازسوی دیگر به طور پیاپی و پراکنده تا شهریور ۱۲۹۴ خورشیدی ادامه یافت و انگلیسی‌ها نتوانستند بر رئیسعلی و یارانش برتری یابند. سرانجام رئیس‌علی در محلی به نام «تنگک صفر» هنگام شبیخون به قوای انگلیس توسط فردی نفوذی و اجیر شده به نام غلامحسین تنگکی، از پشت سر هدف گلوله قرار گرفت و در سن ۳۳ سالگی به شهادت رسید. پیکر رئیسعلی ابتدا در نزدیکی حرم امامزاده‌ای در روستای «کله بند» به خاک سپرده شد. اما بعدها به موجب وصیت خود رئیس‌علی، او را در جوار حرم حضرت علی بن ابی‌طالب علیه‌السلام در وادی‌السلام دفن کردند.

مناقصه عمومی یک مرحله‌ای
پروژه تخریب و بازسازی جداول فرسوده محله وجه آباد، احمدآباد، سعیدآباد، و ضلع شمالی شهر
(نوبت دوم)

شهرداری نسیم‌شهر در نظر دارد فراخوان اجرای پروژه تخریب و بازسازی جداول فرسوده محله وجه‌آباد، احمدآباد، سعیدآباد، و ضلع شمالی شهر به شماره ۲۰۰۵۰۹۳۹۸۰۰۰۰۰۳۸ ، را از طریق سامانه تدارکات الکترونیکی دولت برگزار نماید.
کلیه مراحل برگزاری فراخوان از دریافت و تحویل اسناد فراخوان تا بازگشایی پاکت‌ها از طریق درگاه سامانه تدارکات الکترونیکی دولت (ستاد) به آدرس www.setadiran.ir انجام خواهد شد.
متقاضیان شرکت در فراخوان در صورت عدم عضویت در سامانه، نسبت به ثبت‌نام و دریافت گواهی امضای الکترونیکی (به صورت برخط) برای کلیه صاحبان امضای مجاز و مهر سازمانی اقدام لازم را به عمل آورند.
مواعد زمانی:
- تاریخ انتشار فراخوان: تاریخ ۱۴۰۵/۰۶/۱۰
- مهلت دریافت اسناد فراخوان از تاریخ انتشار تا تاریخ: ۱۴۰۵/۰۶/۱۵
- مهلت ارسال پیشنهادات از تاریخ انتشار تا تاریخ: ۱۴۰۵/۰۶/۲۵
- زمان بازگشایی پاکت‌ها: تاریخ ۱۴۰۵/۰۶/۲۶
نوع و مبلغ تضمین شرکت در فرآیند ارجاع کار: ۷/۵۰۰/۰۰۰/۰۰۰ ریال به شرح اسناد پیوستی در سامانه ستاد
اطلاعات تماس و آدرس دستگاه مناقصه‌گزار: شهرستان بهارستان نسیم‌شهر میدان هفت‌تیر شهرداری نسیم‌شهر تلفن: ۵۶۷۷۵۱۹۲-۰۲۱
محمدرضا باباحسینی – شهردار نسیم‌شهر

اعضای محترم مجمع عمومی صندوق تعاون و رفاه سازمان نظام پزشکی جمهوری اسلامی ایران

احتراماً به استحضار می رساند جلسه مجمع عمومی سالیانه صندوق تعاون و رفاه سازمان نظام پزشکی جلسه روز جمعه مورخ ۱۴۰۵/۰۶/۲۷ از ساعت ۸:۳۰ الی ۱۴:۰۰ در محل سالن دکتر نوربخش سازمان نظام پزشکی کشور برگزار می شود، از سرکار عالیه/ جنابعالی برای شرکت در جلسه دعوت به عمل می آید.
دستور جلسه:
- گزارش مدیر عامل و هیئت مدیره صندوق تعاون و رفاه سازمان نظام پزشکی کشور،
- گزارش بازرس صندوق تعاون و رفاه سازمان نظام پزشکی کشور،
- انتخاب بازرس،
- ارائه صورت های مالی منتهی به عملکرد اسفند۱۴۰۴توسط حسابرس مستقل،
- ارائه و تصویب بودجه صندوق تعاون و رفاه سازمان نظام پزشکی کشور مربوط به سال ۱۴۰۵،
- ارائه گزارش صورت وضعیت شرکت سهامی خاص سرمایه گذاری تعاون و رفاه نظام پزشکی به شناسه ملی ۱۰۳۲۰۷۳۹۹۴۲و شماره ثبت ۴۲۲۳۸۴ و اتخاذ تصمیمات مقتضی پیرامون شرکت مذکور،
- سایر مواردی که در اختیار مجمع عمومی صندوق تعاون و رفاه سازمان نظام پزشکی می باشد.
مدیر عامل صندوق تعاون و رفاه سازمان نظام پزشکی کشور
شکوفه اژدری

آگهی مزایده

اداره کل تبلیغات اسلامی استان کردستان در نظر دارد به استناد مجوز شماره ۱۰۰,۱۹۱۴۱ مورخ ۳۰ خرداد ۱۴۰۴ کمیسیون املاک سازمان تبلیغات اسلامی کشور و با عنایت به نظریه کارشناس رسمی دادگستری، تعداد ۱ باب مغازه از املاک تجاری خود رادر شهرستان بانه از طریق مزایده عمومی به افراد واجد شرایط واگذار نماید.
مهلت شرکت در مزایده:
از روز پنجشنبه مورخ ۱۲ شهریور ماه تا پایان وقت اداری روز شنبه مورخ ۲۱ شهریور ماه سال جاری
پیشنهاد های فاقد سپرده، مخدوش و مبهم واز درجه اعتبار ساقط می‌باشد.
مهلت ارسال پاکت های پیشنهادی:
روز شنبه مورخ ۲۱ شهریور ماه ساعت ۱۲صبح (به آدرس سنندج، خیابان امام(ره) روبه‌روی خانه کرد تحویل دبیرخانه اداره کل تبلیغات اسلامی کردستان) نماید.
بازگشایی پاکت های دریافتی:
ساعت ۱۱ صبح روز دوشنبه مورخ ۲۳ شهریورماه ۱۴۰۵ خواهد بود.
جهت اطلاع از شرایط و فرم ثبت نام به اداره کل تبلیغات اسلامی کردستان واقع در خیابان امام خمینی(ره) روبروی خانه کرد واحد مالی مراجعه نمایید.
متقاضیان محترم می توانند در ساعات اداری از ساعت ۸ صبح الی ۱۲ ظهر مراجعه و جهت کسب اطلاعات بیشتر با شماره تلفن‌های ذیل تماس حاصل نمایید.
تلفن تماس ۰۸۷۳۳۱۶۸۲۰۴

آگهی دعوت مجمع عمومی عادی بطور فوق العاده سالیانه شرکت فراسرد (سهامی خاص) به شماره ثبت ۶۸۶۹۰

بدین وسیله از کلیه سهامداران و نمایندگان قانونی آنان دعوت بعمل می آید تا در جلسه مجمع عمومی عادی بطور فوق العاده سالیانه که درراس ساعت ۱۱ روز یکشنبه ۱۴۰۵/۰۶/۲۹ در محل دفترشرکت به آدرس تهران میدان توحید خیابان پرچم پلاک۶۵ برگزارمیگردد حضور بهم رسانند.
دستور جلسه: ۱ - قرائت و استماع گزارش هیئت مدیره و بازرس قانونی.
۲ - تصویب ترازنامه و حساب سود و زیان و عملکرد مالی سال ۱۴۰۴.
۳ - انتخاب بازرسان قانونی .
۴ - تعیین روزنامه کثیرالانتشار.
۵ - سایر مواردی که در صلاحیت مجمع عمومی عادی باشد.
هیئت مدیره

آگهی دعوت به مجمع عمومی فوق العاده صاحبان سهام شرکت فراسرد (سهامی خاص) به شماره ثبت ۶۸۶۹۰ - شناسه ملی ۱۰۱۰۱۱۳۶۳۱۳

بدین وسیله از کلیه سهامداران دعوت می‌شود در جلسه مجمع عمومی فوق العاده شرکت که در ساعت ۱۴ روز یکشنبه ۱۴۰۵/۰۶/۲۹در محل قانونی شرکت به نشانی میدان توحید خیابان پرچم پلاک۶۵ تشکیل می‌گردد حضور بهم رسانند.
دستور جلسه: ۱- اتخاذ تصمیم در خصوص افزایش سرمایه از مبلغ ۱۰/۰۰۰/۰۰۰/۰۰۰ ریال به مبلغ ۲۵۰ میلیارد ریال، معادل ۲۴۰ میلیارد ریال از محل مازاد تجدید ارزیابی دارائی‌ها (زمین) با رعایت مقررات قانونی.
۲ - اصلاح ماده مربوط به سرمایه شرکت در اساسنامه.
۳ - اتخاذ تصمیم در خصوص سایر مواردی که در صلاحیت مجمع عمومی فوق‌العاده است.
هیئت مدیره شرکت فراسرد

آگهی ثبت طلاق

سرکار خانم زینب جلال زاده فرزند حسین مجهول‌المکان باطلاع میرساند با توجه به چاپ اخطاریه در روزنامه جمهوری اسلامی به تاریخ ۱۴۰۵/۱/۳۱ و دعوت از جنابعالی جهت حضور برای ثبت طلاق با توجه به عدم حضور شما طلاق رجعی نوبت اول بین شما و همسرتان آقای بهمن سالاری با حضور نماینده تام الاختیار دادگاه ثبت گردید و از تاریخ ۱۴۰۵/۵/۲۴ زوجیت بین شما منحل و ساقط میباشد / .
علی رنجبری کلوئی
سر دفتر رسمی ازدواج و طلاق ۱۵ بندرعباس
(طلاق ۲۴ سابق)

خوانندگان عزیز می‌توانند برای ارائه نظرات،پیشنهادات و انتقادات خود از طریق شماره تلفن ۷۷۶۴۴۴۰۹ با روابط عمومی روزنامه جمهوری اسلامی تماس حاصل نمایند

برگ سبز خودرو پراید مدل ۱۳۷۸ برنگ سفید به شماره شهربانی ۲۴ ایران ۸۵۷ ج ۲۳ و به شماره موتور ۰۰۱۱۷۰۰۷ و شماره شاسی S۱۴۱۲۲۷۸۵۹۶۳۵۱ متعلق به محمد عادل دریساوی مفقود و از درجه اعتبار ساقط می باشد. (قائم شهر)

اینجانب عباس رضا زاده مالک خودرو وانت پیکان تیپ ۱۶۰۰i مدل ۱۳۸۴ به شماره شاسی ۱۲۱۱۱۶۶۴ و شماره موتور ۱۱۲۸۴۰۳۳۱۱۳ به علت فقدان اسناد فروش تقاضای المثنی اسناد مذکور را نموده ام. لذا چنان چه هرکسی ادعایی در مورد خودروی مذکور دارد ظرف ده روز به دفتر حقوقی سازمان فروش شرکت ایران خودرو واقع در کیلومتر ۱۴ تهران کرج شهرک پیکانشهر ساختمان سمند طبقه ۱ مراجعه نماید. بدیهی است پس از انقضای مهلت مزبور طبق قوانین مقرر اقدام خواهد شد. "رضوانشهر"

فقدان مدرک تحصیلی

اینجانب مجید آبی فرزند خسرو به شماره شناسنامه۲۲۶۵ صادره ازتهران درمقطع کاردانی رشته برق قدرت صادره ازواحد دانشگاهی آزاد لسلامی گرمسار له شماره ۵۳۸۳ مفقود گردیده است وفاقد اعتبار می باشد. ازیابنده تقاضا میشود اصل مدرک را به دانشگاه آزاد اسلامی گرمسار به نشانی میدان پمپ بنزین دانشگاه آزاد اسلامی واحدگرمسار ارسال نمایید.

(آگهی مفقودی)
برگ سبز خودرو سواری سمند سورن +XU۷P مدل ۱۴۰۴به رنگ مشکی متالیک شماره انتظامی ۲۴_۷۸۳ط۴۱ شماره موتور ۱۲۵K۰۴۲۲۴۶۰ شاسی NAACV۱HLFSBH۴۴۹۱۴ بنام هاجر صویلاتی مفقود گردیده و از درجه اعتبار ساقط است. ماهشهر

سند کمپانی موتورسیکلت انژکتوری هدی کلیک مدل ۱۴۰۴ به رنگ مشکی به شماره پلاک ایران۱۶۳-۷۶۷۷۲ به شماره تنه MLHKF۵۰۲۰R۵۱۵۵۰۷۰ شماره موتور KF۵۰E۲۱۴۱۷۴۵ شماره شاسی N۲DFEHGNMS۲H۳۸۸۰۸ متعلق به اعظم آریانا مفقود گردیده و از درجه اعتبار ساقط می‌باشد.

برگ سبز موتورسیکلت انژکتوری باسل مشکی رنگ مدل ۱۴۰۳ به شماره پلاک ۲۶۷۱۸ - ۸۶۵ با شماره موتور ۰۲۴۹N۴۲۰۳۳۹۰۵ و شماره شاسی N۴۲TB۱CZLR۱B۰۰۰۵۰ بنام آقای نریمان جمشیدی راستابی مفقود گردیده و از درجه اعتبار ساقط است. (شهرکرد)

برگ سبز خودرو سواری پژو پارس مدل۱۳۹۰ به شماره پلاک ۶۷۸ ص ۶۵ ایران ۲۹ به شماره موتور ۱۲۴۹۰۰۸۵۶۵۷ به شماره شاسی NAAN۲۱CA۹BK۴۵۸۷۵۱ بنام فاطمه زارعی با شماره ملی ۴۰۰۰۱۱۱۶۱۲ مفقود گردیده و از درجه اعتبار ساقط است. ک/ح

کارت شناسایی کامیون کشنده دانگ فنگ مدل۱۳۹۰ به شماره پلاک ۵۷۸ع۶۲ ایران ۲۹ به شماره موتور۸۷۷۸۵۹۳۵ به شماره شاسی NADG۴DY۳۹AH۶۰۵۳۳۶ بنام مسلم سلطان آبادی باشماره ملی ۳۳۰۹۹۳۵۵۵۸ مفقود گردیده و از درجه اعتبار ساقط است. ک/ح

سندکمپانی و بنچاق خودرو سواری پراید تیپ صبا (جی.تی ایکس) مدل ۱۳۸۱ به رنگ یشمی-متالیک به شماره پلاک ۴۵۲ع۳۱ ایران ۱۹ به شماره موتور ۴۲۰۷۸۷ به شماره شاسی S۱۴۱۲۲۸۱۸۸۶۹۰۶ بنام ذلیخا ظهراب منش باشماره ملی ۴۹۶۹۰۲۳۳۱۱ مفقود گردیده و از درجه اعتبار ساقط است. کرمانشاه

برگ سبز(سند مالکیت) و سند کمپانی خودرو سواری پراید جی تی ایکس آی مدل ۱۳۸۶ برنگ سفید روغنی به شماره پلاک ۶۲ ایران ۴۹۱ ط ۴۳ و به شماره موتور ۱۹۴۷۵۴۴ و شاسی S۱۴۱۲۲۸۶۰۹۳۵۱۲ متعلق به امیرعلی اکبری ولوجائی مفقود و از درجه اعتبار ساقط می باشد. (ساری)

سند فروش(برگ کمپانی) موتورسیکلت پرواز ۱۲۵cc مدل ۱۳۹۵ به شماره انتظامی ۵۵۴۵۳ایران ۵۱۱ به شماره موتور ۴۴۲۸۰۸ و شماره تنه ۹۵۱۸۷۲۹ مفقود گردیده واز درجه اعتبار ساقط است. ملایر

برگ سبز، کارت ماشین و کارت سوخت سواری تیبا مدل ۱۳۹۶ نوک مدادی متالیک شماره پلاک ۳۰ ایران ۳۵۵ ب ۶۳ شماره موتور M۱۵۸۵۲۵۴۹۶ شماره شاسی NAS۸۱۱۱۰۰H۵۷۷۳۲۸۹ بنام مجید کرد مفقود گردیده و از درجه اعتبار ساقط است.

آگهی مفقودی
برگ سبز سواری تارا TU۵PLXAT۶ مدل ۱۴۰۵ به شماره انتظامی ۶۲ی۹۴۶ -ایران۵۳ و شماره موتور ۱۸۵B۰۱۶۵۵۹۹ و شماره شاسی NAAY۲۱H۵ETDN۸۲۲۳۰ به نام نرگس نصیری مفقود گردیده و فاقد اعتبار می باشد. اصفهان

برگ سبز سواری پژو ۲۰۶SD-TU۵ مدل ۱۳۹۴ به رنگ سفید شماره موتور ۱۶۳B۰۱۷۳۶۰۷ شماره شاسی NAAP۴۱FE۵FJ۲۷۱۸۴۰ شماره پلاک ۸۲۴ ق ۱۶ ایران ۸۵ به نام ناصر اصلی مفقود گردیده و از درجه اعتبار ساقط می باشد. زاهدان

قرارداد ۵ برگی مسکن مهر پرند به شماره قرارداد ۱۰۰۰۱۹۵۹۶۷ تاریخ قرارداد ۱۳۹۷/۵/۲۹ تاریخ قرارداد ۱۳۹۷/۵/۲۹ به آدرس پرند فاز ۴ خیابان ۱۷ شهریور خ هفت تیرساختمانهای امور مالیاتی بلوک c۲ طبقه سوم واحد ۳۰۱ بنام محمدرضا عباسی دارای کدملی ۶۳۶۹۶۹۷۹۱۵ و برگه نقل و انتقال بنام فرحناز احمدزاده وایقان دارای کدملی ۵۱۹۹۷۹۸۰۵۷ مفقود گردیده و از درجه اعتبار ساقط است.

آگهی مفقودی
برگ سبز و سند کمپانی وانت مزدا بی ۲۰۰۰ مدل ۱۳۹۲ به شماره انتظامی ۳۳۵ ج ۲۷_ ایران ۵۳ و شماره موتور FEA۲۴۹۱۷ و شماره شاسی NAGP۲PC۱۱DB۱۴۸۰۹۶ به نام ابراهیم نظام زاده اژیه مفقود گردیده و فاقد اعتبار می باشد. رهنان

آگهی مفقودی
برگ سبز و سند کمپانی کامیون کشنده اسکانیا R۴۲۰LA مدل ۲۰۰۸ به شماره انتظامی ۳۳۱ ع ۳۸_ایران ۲۷ و شماره موتور ۶۳۸۷۳۲۱ و شماره شاسی XLER۴X۲۰۰۰۵۲۰۸۵۳۰ به نام مریم مرادیان اطمینان مفقود گردیده و فاقد اعتبار می باشد. رهنان

پروانه نمایندگی اینجانب خدیجه عابدی فرزند حسین صادره از ساری کد ملی ۲۰۹۳۶۹۱۵۷۴ به شماره کد نمایندگی ۳۳۹۷۷ واقع در شهرستان میاندرود، سورک، بلوار امام رضا (ع) روبروی اداره برق مفقود گردیده و از درجه اعتبار ساقط می باشد. (ساری)

سند مالکیت (برگ سبز) سواری پژو ۲۰۶ مدل ۸۲ به رنگ مشکی به شماره انتظامی ۴۸-۶۹۱ص۲۵ و شماره شاسی IN۸۲۶۰۰۴۰۲ وشماره موتور ۱۰FSF۹۴۱۴۵۶۳۵ مفقود گردیده و از درجه اعتبار ساقط می باشد. (ب)

برگ سبز (سند) و کارت موتورسیکلت آی تک ۱۲۵CC به رنگ سبز مدل ۱۳۸۳ به شماره موتور ۸۴۹۰۲۹۴۹ و شماره تنه ۸۳۰۳۰۳۳۹۳۰ و شماره پلاک ۵۹۷۴۴/۴۹۸ ایران به نام علی زارعی مفقود گردیده و از درجه اعتبار ساقط می باشد.

(آگهی مفقودی)
برگ سبز خودرو کامیون کشنده ولوو اف اچ ۱۲مدل ۱۳۸۳به رنگ سفید روغنی شماره انتظامی ۶۶_۸۷۶ع۵۲ شماره موتور ۴۳۶۵۸۷شماره شاسی YV۲A۴CFD۴۴T۸۴۶۱۰بنام شرکت دایان راه ترابر مفقود گردیده و از درجه اعتبار ساقط است. ماهشهر

برگ سبز و کارت خودروی سواری پژو ۲۰۶ به رنگ نقره ای مدل ۱۳۸۳ شماره موتور ۱۰FSM۸۴۶۲۴۶۰۷ شماره شاسی ۸۳۶۱۱۱۷۴ شماره پلاک ۵۸۵ ب ۱۷ ایران ۸۵ به نام هوشنگ رخشانی نیا مفقود گردیده و از درجه اعتبار ساقط می باشد. زاهدان

مفقودی
برگ سبز، برگ کمپانی وکارت سواری برلیانس ۳۳۰ مدل ۱۳۹۷به شماره پلاک ۶۶ایران ۲۵۱م۱۷بشماره موتور BM۱۶LB*H۰۰۱۳۵۶ و شماره شاسی NAPH۳۳۰BBJ۱۰۴۲۱۸۲ متعلق به محمد چزائی شراهی مفقود و از درجه اعتبار ساقط می باشد.

برگ سبز سواری سایپا ۱۳۱SE مدل ۱۳۹۴ به رنگ سفید روغنی شماره موتور ۵۳۶۹۷۳۰ شماره شاسی NAS۴۱۱۱۰۰F۱۱۳۰۵۳۱ شماره پلاک ۲۵۸ ص ۵۲ ایران ۹۵ به نام عبدالغنی جنگیزی مفقود گردیده و از درجه اعتبار ساقط می باشد. نیکشهر

مفقودی
برگ سبز و برگ کمپانی تراکتور- کشاورزی فرگوسن تیپ ITM۳۹۹ مدل ۱۳۸۱ بشماره پلاک ۱۲۳ک۲۲ایران ۶۸ موتور YAW۳۹۴L شماره شاسی ۰۱۰۲۲۸ بنام مهدی رحیمی توران پشتی مفقود و از درجه اعتبار ساقط میباشد.