روزنامه سیاسی اجتماعی صبح
مدیر مسئول و سردبیر مسیح مهاجری
نشانی تهران - بهارستان - اول خیابان مجاهدین اسلام - روبروی مجلس شورای اسلامی
تلفن ۹-۷۷۶۴۴۴۲۰ کد پستی ۱۱۵۴۹۱۷۷۱۱ نمابر ۷۷۶۴۴۴۱۸
نشانی الکترونیکی روزنامه جمهوری اسلامی www.jepress.ir
نشانی پست الکترونیکی info@jepress.ir
چاپخانه روزنامه جمهوری اسلامی

جمهوری اسلامی

پنجشنبه ۲۵ تیر ۱۴۰۵ - ۱ صفر ۱۴۴۸ - ۱۶ جولای ۲۰۲۶ - شماره ۱۳۴۰۳ - سال چهل و هشتم

ضیافت نور

حضرت امام محمد التقی علیه‌السلام فرمودند:
الثقة بالله تعالی ثمن لکل غال و سلم الی کل عال
امیدواری به خداوند بهای هر کالای گرانبها و نردبان عزت است.
روضه بحار، ج ۲، ص ۳۶۵

ریاض در تلاش برای کاهش تنش با انصارالله:

مسئول حمله به فرودگاه صنعا نیستیم

به گزارش ایلنا به نقل از الاخبار، درحالی که صنعا بار دیگر به همه شرکت‌های هواپیمایی غیرنظامی در مورد خطرات پرواز از طریق حریم هوایی عربستان سعودی هشدار داد و بر قصد خود برای بستن فرودگاه‌های پادشاهی تا زمان رفع محاصره فرودگاه بین‌المللی صنعا و از سرگیری بدون مانع همه پروازهای تجاری تأکید کرد، ریاض در ساعات اخیر تلاش‌های میانجیگری منطقه‌ای و بین‌المللی را با هدف کاهش تنش‌ها با انصارالله را آغاز کرده است.

منابع سیاسی آگاه به الاخبار اطلاع دادند که میانجیگران عمانی و قطری در این راستا تلاش‌های خود را آغاز کرده‌اند و افزودند که عربستان به میانجی‌ها اطلاع داده است که مسئول هدف قرار دادن فرودگاه صنعا نیست، بلکه دولت وفادار به آن در یمن است که مسئولیت حمله به فرودگاه را بر عهده گرفته است.

یک منبع نظامی انصارالله روایت سعودی‌ها را رد کرد و به الاخبار گفت: هواپیمایی که این حمله را انجام داد، سعودی بود و موشک‌هایی که برای هدف قرار دادن باند فرودگاه استفاده شدند، موشک‌های تاکتیکی "استورم شدو" ساخت انگلیس بودند که برد ۵۰۰ کیلومتر دارند و منحصرا در اختیار نیروهای سعودی هستند.

هشدار آیت‌الله عیسی قاسم درباره تهدید موجودیتی علیه تشیع در بحرین

آیت‌الله عیسی قاسم، مرجع دینی بحرین با اشاره به خطر جدی که برای مذهب تشیع در این کشور وجود دارد، تأکید کرد که حقوق شهروندان شیعه بحرین باید دوباره برای آنها محقق شود.

آیت‌الله عیسی قاسم تأکید کرد: حقوق سیاسی شهروندان شیعه در بحرین و حقوق عمومی شهروندی آنها به شدت ضعیف شده است به طوری که تقریبا چیزی از آنها باقی نمانده و سلب حقوق آنها بسیار گسترده و بیش از حد شده است.

این عالم دینی در ادامه اظهار کرد: هیچ جایی برای سهل‌انگاری در بازگرداندن این حقوق وجود ندارد و جدیت در مطالبه آنها باید ادامه یابد و باید روزی باید فرا برسد که این حقوق به کسانی که از نظر دینی و قانونی صاحب آن هستند، بازگردانده شود.

به گزارش وبگاه جمعیت الوفاق، آیت‌الله شیخ عیسی قاسم همچنین تأکید کرد: سرنوشت مذهب شیعه در بحرین، علما، سخنران‌ها، نویسندگان، معلمان و به طور کلی مبلغان آن و کسانی که به سؤالات شهروندان درباره مبانی و فقه آن پاسخ می‌دهند، در معرض تهدید جدی موجودیتی قرار دارد و این شامل گروگان‌های زندان‌ها، محاکمه‌های ناعادلانه و سایر موارد است.

نخست وزیر رژیم صهیونیستی درمیان شعارهای تند مجبور به ترک کنست شد

نخست وزیر رژیم صهیونیستی در پی شعارهای نمایندگان مخالفش در کنست (مجلس رژیم) مجبور به ترک نشست شد. به گزارش خبرگزاری صدا و سیما، نتانیاهو که همزمان با نشست رای گیری درباره لایحه معافیت یهودیان "حریدی" به کنست رفته بود با اعتراض شدید نمایندگان روبه‌رو شد.

نمایندگان مخالف با شعارهای «گم شو، گم شو» و «ننگ برتو» نتانیاهو را وادار به خروج از ساختمان کنست کردند.

سنای آمریکا لایحه نظامی ترامپ را رد کرد

به گزارش خبرگزاری میزان، دموکرات‌های سنای آمریکا بحث در مورد لایحه سالانه سیاست نظامی را مسدود کرده‌اند و نه تنها به جنگ دونالد ترامپ، رئیس‌جمهور آمریکا علیه ایران، بلکه به مفادی که ارتش‌های آمریکا و رژیم صهیونیستی را بیشتر ادغام می‌کند، اعتراض کردند.سنا با ۵۰ رای موافق در برابر ۴۶ رای مخالف، با آغاز بحث در مورد قانون مجوز دفاع ملی مخالفت کرد، که یک شکست کم سابقه برای یکی از معدود قوانین ضروری این مجلس قانونگذاری است.

لایحه سیاست دفاعی سالانه به دنبال تصویب بخش عمده‌ای از بودجه نظامی ۱.۱۵ تریلیون دلاری پیشنهادی ترامپ بود. این طرح برای پیشبرد در سنای ۱۰۰ عضوی به ۶۰ رای نیاز داشت.

دموکرات‌ها استدلال کردند که کنگره نباید درحالی که ترامپ جنگ علیه ایران را تشدید می‌کند، این قانون را پیش ببرد. برخی از اعضای این حزب همچنین به مفادی که همکاری نظامی و اطلاعاتی آمریکا با رژیم صهیونیستی را تعمیق می‌بخشد و همچنین به میزان بی‌سابقه بودجه پنتاگون اعتراض کردند.

چاک شومر، رئیس اقلیت سنا، از دموکرات‌ها خواست تا با این لایحه مخالفت کنند و آن را یک مجوز برای دولت ترامپ برای ادامه عملیات نظامی علیه ایران بدون نظارت کنگره خواند.

در خارج از کنگره نیز، ائتلافی از ۱۴ سازمان حقوق بشری، سیاست خارجی و ضد جنگ نیز از قانون‌گذاران خواستند تا با پیشبرد این قانون مخالفت کنند، مگر اینکه رای سناتورها در مورد اصلاحیه‌ای که بودجه جنگ غیرمجاز ترامپ علیه ایران را ممنوع می‌کند، تضمین شود.

ادعای رئیس‌جمهور لبنان: «توافق چارچوب» بهترین گزینه است

رئیس جمهور لبنان با تأکید بر اینکه "توافق چارچوب" بهترین گزینه ممکن است خاطرنشان کرد که لبنانی‌ها باید گزینه‌ای را انتخاب کنند که کشور را نجات دهد. به گزارش ایرنا به نقل از الجزیره، جوزف عون، رئیس‌جمهور لبنان در اظهاراتی گفت که توافق «چارچوب» بهترین گزینه ممکن است و نتایج و تأثیرگذاری آن آغاز شده است.

وی افزود که واشنگتن اکنون به حرف‌های ما گوش می‌دهد و پرونده لبنان روی میز دونالد ترامپ، رئیس‌جمهور این کشور است.

جوزف عون خاطرنشان کرد که اهداف ما روشن و شفاف است و نسبت به حقوق لبنان مماشات نمی‌کنیم.

رئیس‌جمهور لبنان در ادامه تأکید کرد: داشتن اختلاف نظر حقی مشروع است و گفت وگو میان لبنانی‌ها باید براساس منافع ملی باشد. لبنانی‌ها باید گزینه‌ای را انتخاب کنند که کشورشان را نجات و آن را از طمع ورزی‌های دیگران حفظ کند.

وی گفت: راه هموار نیست و دشواری‌هایی دارد اما امید زیادی برای تحقق نتایج و پایان دادن به حمام خون وجود دارد.

روز سه شنبه نشست هیات‌های لبنان و رژیم صهیونیستی در شهر رم، پایتخت ایتالیا برگزار شد. براساس این گزارش، مذاکرات میان دو طرف حدود پنج ساعت ادامه داشته، اما تاکنون جزئیات زیادی درباره محورهای گفت‌وگو یا نتایج این نشست منتشر نشده است.

لبنان و رژیم صهیونیستی ماه گذشته با میانجی‌گری آمریکا «توافق چارچوب» امضا کردند؛ توافقی که هدف آن پایان دادن به جنگ میان رژیم اسرائیل و حزب‌الله عنوان شده است. این توافق با انتقاداتی روبه‌رو شده است. منتقدان به ابهام در وضعیت حقوقی توافق و نبود جدول زمانی مشخص برای خروج نیروهای صهیونیست اشاره می‌کنند.

نخست وزیر مالزی:

تمام اسرائیلی‌ها را اخراج می‌کنیم

به گزارش ایلنا به نقل از آناتولی، «انور ابراهیم»، نخست‌وزیر مالزی گفت که هر تبعه اسرائیلی که در این کشور پیدا شود، بلافاصله اخراج خواهد شد. وی اظهار داشت: «اگر هر اسرائیلی را پیدا کنیم، فورا او را اخراج خواهیم کرد زیرا ما اسرائیل را به رسمیت نمی‌شناسیم».

این سخنان نخست‌وزیر مالزی در شرایطی بیان می‌شود که مقامات مالزی درحال بررسی ادعاهایی مبنی بر دست داشتن یک اسرائیلی در عملیات یک مجتمع مسکونی خصوصی در ایالت جنوبی جوهور در این کشور هستند. به گزارش یک روزنامه مالزی، انور ابراهیم گفت: «سازمان‌های مربوطه درحال بررسی این ادعاها هستند و اگر صحت آنها ثابت شود، دولت کوتاه نخواهد آمد».

دارندگان گذرنامه رژیم صهیونیستی معمولا بدون تأیید ویژه از ورود به مالزی منع می‌شوند زیرا این کشور اسرائیل را به رسمیت نمی‌شناسد.

پاکستان درگیر حملات تروریستی ۱۰۸ کشته و ۶۵ زخمی در ۶ روز

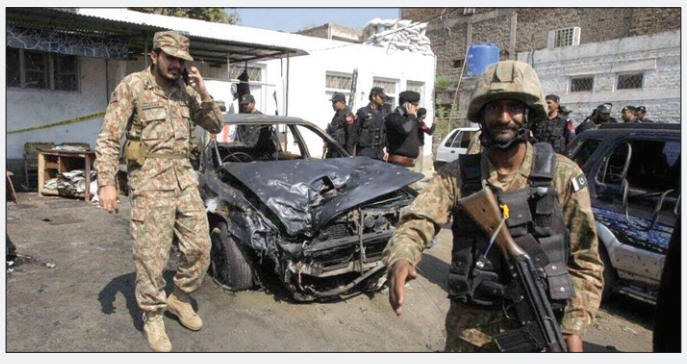

به گزارش " دفاع‌پرس"، در بازه زمانی ۱۲ تا ۱۸ تیر اوضاع امنیتی پاکستان رو به وخامت گذاشت. در این ۶ روز گروه‌های تروریستی پاکستانی ۳۷ حمله تروریستی انجام دادند که منجر به کشته شدن ۱۰۸ نفر از مردم عادی، ۴۵ نفر از نیروهای امنیتی و زخمی شدن ۶۵ تن از مردم بی‌گناه شد.

ایالت بلوچستان کانون اصلی این حملات به شمار می‌رود، در این ایالت ۲۵ حمله و ۱۰۲ کشته ثبت شده است. وخامت اوضاع امنیتی در ایالت بلوچستان با افزایش فعالیت گروه تروریستی «تحریک طالبان پاکستان» در مناطق شمالی این ایالت تشدید شده است.

در پاسخ، نیروهای امنیتی ۱۳ عملیات ضدتروریستی ترتیب دادند که طی آن ۳۲ شبه‌نظامی کشته و شبکه‌های تروریستی واقع در سراسر بلوچستان، پنجاب و کراچی متلاشی شدند.

واکنش خانواده شهید ابومهدی المهندس به اظهارات وقیحانه ترامپ

به گزارش ایسنا، در بیانیه‌ای که توسط خانواده فرمانده شهید حاج ابومهدی المهندس، نایب رئیس حشد الشعبی عراق در واکنش به اظهارات وقیحانه دونالد ترامپ، رئیس‌جمهور آمریکا در دیدار با علی الزیدی، نخست‌وزیر عراق ایراد شده، آمده است: ما وقایع دیدار رئیس‌جمهور جنایتکار آمریکا و نخست‌وزیر عراق را دنبال کرده‌ایم که در آن ترامپ از جنایت خود ترور دو فرمانده بزرگ، حاج سردار قاسم سلیمانی، فرمانده نیروی قدس سپاه پاسداران انقلاب اسلامی ایران و حاج ابومهدی المهندس در فرودگاه بغداد صحبت کرد. وی پرسید که آیا این کار لطفی در حق نخست‌وزیر عراق است یا خیر که نخست‌وزیر پاسخ داد که وی به گذشته اهمیت نمی‌دهد.

در این بیانیه آمده است که اولا این صحنه به وضوح ترس ترامپ را از جنایاتی که مرتکب شده و پیامدهای آن به ویژه در عراق و به دست مردم سربلند عراق نشان می‌دهد. دوم اینکه، می‌خواهیم به نخست‌وزیر عراق یادآوری کنیم که هر کس از گذشته پرافتخار کشورش روی برگرداند، پیوند خود را با ریشه‌های ملتش قطع کرده است شایستگی رهبری آینده را ندارد.

سوم اینکه، ما انتقام را فراموش نکرده‌ایم و هرگز فراموش نخواهیم کرد. هرچه بار جنایات این جنایتکار سنگین‌تر شود، ما در گرفتن انتقام با تکیه نخست بر رزمندگان مقاومت در عراق و سپس بر آحاد ملت مصمم‌تر خواهیم شد.

یک رسانه عراقی:

الزیدی پس از واشنگتن به تهران سفر می‌کند

به گزارش ایسنا، رسانه‌های داخلی عراق نوشتند علی فالح الزیدی نخست‌وزیر عراق در روزهای آینده به دعوت مسعود پزشکیان، رئیس‌جمهور ایران، سفری رسمی به تهران خواهد داشت.

این رسانه‌ها که توسط خبرگزاری عراقی "نون" رصد می‌شوند، بدون افشای دستور کار رسمی یا مدت زمان سفر، اعلام کردند که «این سفر پیش‌بینی شده در چارچوب تقویت روابط دوجانبه بین بغداد و تهران و بحث در مورد تعدادی از مسائل مشترک مورد علاقه طرفین انجام می‌شود».

نخست وزیر عراق درحال حاضر در یک سفر رسمی به آمریکا ست، جایی که او درحال برگزاری سلسله جلساتی با مقامات آمریکایی برای بحث در مورد روابط دوجانبه، همکاری‌های امنیتی و اقتصادی و همچنین تعدادی از مسائل منطقه‌ای و بین‌المللی است.

واگذاری بخشی از امور حمل و نقل (خودروی سبک) و نگهداری فضای سبز و تنظیف ساختمان های اداری استانداری ، فرمانداری ها و بخشداری های تابعه در سال ۱۴۰۵ (نوبت دوم)

استانداری بوشهر

متن فراخوان: استانداری بوشهر در نظر دارد بخشی از امور حمل و نقل (خودروی سبک)، نگهداری فضای سبز و تنظیف ساختمان‌های اداری استانداری ، فرمانداری ها و بخشداری های تابعه را در سال ۱۴۰۵، از طریق برگزاری مناقصه عمومی به شرکت های خدماتی واجد شرایط واگذار نماید.
بدینوسیله از شرکت های خدماتی که دارای گواهینامه تایید صلاحیت کار و گواهینامه تایید صلاحیت ایمنی و بهداشت کار از اداره کل تعاون، کار و رفاه اجتماعی استان بوشهر در هر سه رشته های حمل و نقل، نگهداری فضای سبز و خدمات عمومی بوده و دارای ۵ سال سابقه، تجربه و تخصص کافی و دارای رضایت نامه کتبی در موضوع مناقصه از کارفرمایان قبلی می باشند، دعوت بعمل می آید تا از تاریخ ۱۴۰۵/۰۴/۲۴ لغایت ۱۴۰۵/۰۴/۲۸ به مدت ۵ روز جهت اخذ اسناد مناقصه و از تاریخ ۱۴۰۵/۰۴/۲۹ لغایت ۱۴۰۵/۰۵/۰۷ به مدت ۱۰ روز جهت ارائه قیمت پیشنهادی به سامانه ستاد با کد رهگیری شماره ۲۰۰۵۰۰۴۷۶۷۰۰۰۰۰۳ مراجعه نمایند.
ضمناً زمان بازگشایی پاکت ها روز شنبه مورخ ۱۴۰۵/۰۵/۱۰ می باشد که تمامی شرکت کنندگان موظفند فرآیند شرکت در مناقصه را تماماً از طریق سامانه انجام دهند و علاوه بر آن تصویر مدارک محتوی پاکت های الف و ب و ج را در مهلت مقرر در پاکت کلی قرارداده و به دبیرخانه استانداری تسلیم و رسید دریافت نمایند.
شناسه آگهی: ۲۲۲۷۷۴۶
اداره کل امور اداری و مالی استانداری بوشهر

آگهی مزایده عمومی شماره ۱۰۰/۲۹ مورخ ۱۴۰۵/۰۴/۲۱
(فروش ۲۵ تن لاشه برنج هاشمی)

شرکت سهامی جنگل شفارود در نظر دارد ۲۵ تن لاشه برنج هاشمی در کارگاه سورتینگ خود را از طریق مزایده عمومی به فروش رساند؛ لذا متقاضیان به منظور دریافت اسناد مزایده پس از انتشار یک نوبت آگهی در روزنامه جمهوری اسلامی تا تاریخ ۱۴۰۵/۰۴/۲۹ (به غیر از ایام تعطیل) می توانند به واحد بازرگانی شرکت سهامی جنگل شفارود به نشانی گیلان-رضوانشهر-پونل مراجعه وپیشنهاد قیمت خود را حداکثر تا ساعت ۹ صبح روز دوشنبه مورخ ۱۴۰۵/۰۴/۲۹ در صندوق (نصب شده واحد بازرسی) دریافت پاکت مناقصه و مزایده های شرکت با درج تاریخ و ساعت قرار دهند. .ضمنا مبلغ سپرده شرکت در مزایده ۵٪ نسبت به کل مبلغ پیشنهادی بوده که باید به شماره شبای IR ۰۹۰۶۰۰۶۴۱۴۰۱۱۰۱۸۶۵۲۶۴۰۰۱ به نام شرکت سهامی جنگل شفارود بانک قرض الحسنه مهر ایران-شعبه تالش واریزگردد یا معادل آن ضمانتنامه بانکی معتبر با اعتبار سه ماهه تحویل نمایند. هم چنین تاریخ بازگشایی پاکت ها در ساعت ۰۹:۳۰ صبح روز دوشنبه مورخ ۱۴۰۵/۰۴/۲۹ در محل شرکت خواهد بود.
شماره تلفن: ۴۳۶۰۹۷۵۱-۰۱۳ و ۰۹۱۱۲۸۲۴۲۰۱ «دفتر بازرگانی»
محمد آستانی مدیرعامل شرکت سهامی جنگل شفارود

تجدید مناقصه ۴۴-۱۴۰۵/۵۱
مناقصه گزار : شرکت آب و فاضلاب استان مرکزی

شماره مناقصه	مشخصات خدمت	شهر	مبلغ برآورد (ریال)	فهرست بها	رشته مورد نظر	مبلغ تضمین شرکت در فرایند ارجاع کار در مناقصه (ریال)
۴۴	عملیات تهیه و اجرای خط انتقال چاه جدید مامونیه جهت آبرسانی به مسکن ملی	مامونیه	۱۵۹,۸۷۷,۸۱۵,۰۹۰	رشته ابنیه - تاسیسات مکانیکی - خطوط انتقال آب - انتقال و توزیع آب روستایی سال ۱۴۰۴	رشته آب	۷,۹۹۳,۸۹۰,۷۵۴
۵۱	عملیات تهیه ، اجرا ، اصلاح و بازسازی قسمتی از شبکه توزیع آب شرب در روستای احتشامیه از توابع شهرستان اراک	اراک	۴۵,۸۲۶,۷۵۶,۷۰۵	رشته انتقال و توزیع آب روستایی احتشامیه از توابع شهرستان اراک	رشته آب	۲,۲۹۱,۳۳۷,۸۳۵

محل تامین اعتبار: عمرانی
مهلت دریافت اسناد: از ۱۴۰۵/۰۴/۲۸ لغایت ۱۴۰۵/۰۴/۳۱
مهلت تحویل پیشنهادات : از تاریخ ۱۴۰۵/۰۵/۰۱ لغایت ۱۴۰۵/۰۵/۱۲
تاریخ بازگشایی پاکات: ۱۴۰۵/۰۵/۱۷
نوع برگزاری مناقصه یک مرحله ای
کلیه مراحل برگزاری مناقصه از دریافت اسناد تا ارائه پیشنهاد مناقصه گران و بازگشایی پاکت ها از طریق درگاه سامانه تدارکات الکترونیکی دولت (ستاد) به آدرس WWW.setadiran.ir انجام خواهد شد و لازم است مناقصه گران درصورت عدم عضویت قبلی، مراحل ثبت نام در سایت مذکور و دریافت گواهی امضای الکترونیکی را جهت شرکت در مناقصه محقق سازند. محل دریافت اسناد: از طریق سامانه تدارکات الکترونیکی دولت به آدرس: WWW.setadiran.ir محل تحویل اسناد: از طریق سامانه تدارکات الکترونیکی دولت به آدرس: WWW.setadiran.ir **توضیح اینکه:** مناقصه گران موظفند پاکت الف که حاوی فرم تضمین شرکت در فرآیند ارجاع کار می باشد را تا پایان وقت اداری مورخ ۱۴۰۵/۰۵/۱۷ به دفتر قراردادهای شرکت آب و فاضلاب استان مرکزی واقع در شهرک رضوی - میدان شهید نجفی تحویل داده و رسید آن را دریافت نمایند.
روابط عمومی شرکت آب و فاضلاب استان مرکزی

آگهی مزایده عمومی شماره ۱۰۰/۳۰ مورخ ۱۴۰۵/۰۴/۲۱
(فروش ۳۰ تن هیزم ضایعات ، ۳۵۰ تن خاک اره و ۴۵ تن هیزم پشت لا)

شرکت سهامی جنگل شفارود در نظر دارد ۳۰ تن هیزم ضایعات ، ۳۵۰ تن خاک اره و ۴۵ تن هیزم پشت لا در کارگاه پالت سازی خود را از طریق مزایده عمومی به فروش رساند؛ لذا متقاضیان به منظور دریافت اسناد مزایده پس از انتشار یک نوبت آگهی در روزنامه جمهوری اسلامی تا تاریخ ۱۴۰۵/۰۴/۲۹ (به غیر از ایام تعطیل) می توانند به واحد بازرگانی شرکت سهامی جنگل شفارود به نشانی گیلان-رضوانشهر-پونل مراجعه وپیشنهاد قیمت خود را حداکثر تا ساعت ۹ صبح روز دوشنبه مورخ ۱۴۰۵/۰۴/۲۹ در صندوق (نصب شده واحد بازرسی) دریافت پاکت مناقصه و مزایده های شرکت با درج تاریخ و ساعت قرار دهند. .ضمنا مبلغ سپرده شرکت در مزایده ۵٪ نسبت به کل مبلغ پیشنهادی بوده که باید به شماره شبای IR ۰۹۰۶۰۰۶۴۱۴۰۱۱۰۱۸۶۵۲۶۴۰۰۱ به نام شرکت سهامی جنگل شفارود بانک قرض الحسنه مهر ایران- شعبه تالش واریزگردد یا معادل آن ضمانتنامه بانکی معتبر با اعتبار سه ماهه تحویل نمایند. هم چنین تاریخ بازگشایی پاکت ها در ساعت ۰۹:۳۰ صبح روز دوشنبه مورخ ۱۴۰۵/۰۴/۲۹ در محل شرکت خواهد بود.
شماره تلفن: ۴۳۶۰۹۷۵۱-۰۱۳ و ۰۹۱۱۲۸۲۴۲۰۱ «دفتر بازرگانی»
محمد آستانی مدیرعامل شرکت سهامی جنگل شفارود

آگهی اعاده و تسلیم سند مالکیت

برابر درخواست تعدادی از وراث مرحوم عمر عبدالهی (خانمها گلاویژ و عایشه و منیجه شهرت همگی عبدالهی) منضم به تصویر مصدق گواهی‌های حصر وراثت شماره‌های ۳۶۷۶۳۵۲، ۱۴۰۳۴۸۳۹۰۰۰ مورخ ۱۴۰۳/۰۸/۳۰ش اول دادگاه صلح و ۱۰۲۹۵۱۶۳۵۸ مورخ ۱۴۰۵/۰۳/۰۹ اداره ثبت احوال شهرستان بانه و گواهی واریز مالیات بر ارث، مبنی بر صدور سند سهم‌الارث در پلاک ۱۱ فرعی از ۴ فرعی از ۱۷۱۱- اصلی بخش هفت بانه، و اعلام اینکه سند مالکیت مورث در ید احدی از وراث به نام خانم اثمر مرادی می‌باشد، فلذا به استناد مفاد تبصره ۳ ماده ۱۲۰- آئین‌نامه قانون ثبت اسناد و املاک، مقتضی است ظرف مهلت ۱۰ روز از تاریخ انتشار این آگهی، نسبت به اعاده و تسلیم اصل سند مالکیت اولیه اقدام نمایند. بدیهی است عدم ارائه آن مانع ادامه عملیات صدور سند به نام متقاضیان نخواهد بود.
سارا میرزایی
رئیس اداره ثبت اسناد و املاک شهرستان بانه

آگهی دعوت به مجمع عمومی عادی به طور فوق‌العاده شرکت تولیدی سازمایه (سهامی خاص) ثبت شده به شماره ۱۹۰۶۴ و شناسه ملی ۱۰۱۰۰۶۴۳۱۸۹

بدینوسیله از کلیه سهامداران شرکت تولیدی سازمایه (سهامی خاص) ثبت شده به شماره ۱۹۰۶۴ و شناسه ملی ۱۰۱۰۰۶۴۳۱۸۹ دعوت بعمل می آید تا درجلسه مجمع عمومی عادی به طور فوق‌العاده مورخ ۱۴۰۵/۰۵/۰۷ ساعت ۹ درمحل قانونی شرکت واقع در تهران خیابان دکتر شریعتی جنب حسینیه ارشاد بن بست ارشاد پلاک ۳ واحد ۲۲ کدپستی: ۱۹۴۷۷۱۴۶۴۶ تشکیل می شود حضور بهم رسانید.
دستور جلسه مجمع عمومی عادی به طور فوق العاده :
۱. انتخاب و تعیین بازرسین قانونی جهت سال مالی منتهی به ۱۴۰۶/۰۶/۳۱
هر تصمیمی که در صلاحیت مجمع عمومی عادی به طور فوق‌العاده باشد.
هیئت مدیره شرکت تولیدی سازمایه