پیروزی شیرین ملوان مقابل پرسپولیس

فرصت صدرنشینی سرخ‌ها از دست رفت

تیم فوتبال ملوان بندرانزلی پیروزی روحیه بخشی را مقابل یکی دیگر از تیم‌های مدعی عنوان قهرمانی کسب کرد.

دیدار تیم‌های فوتبال ملوان بندرانزلی و پرسپولیس از هفته بیستم فصل جاری لیگ برتر فوتبال کشور در ورزشگاه بدون تماشاگر سیروس قایقران برگزار شد که این بازی با پیروزی یک بر صفر میزبان به پایان رسید. محمدجواد محمدی (۱۱ - پنالتی) برای ملوان گلزنی کرد.

ملوان بندرانزلی مطابق انتظار همچون بازی‌های گذشته خود در فصل جاری تصمیم به ارائه بازی رو به جلو گرفت تا بدون ترس از نام و نشان پرسپولیس روی دروازه این تیم توپ بیاورد. نبوغ تکنیکی بازیکنان ملوان در همان ابتدای مسابقه باعث خلق موقعیت گل شد. فرهان جعفری بازیکن ۱۹ ساله پرسپولیس در یک حرکت انفرادی و دریبل پشت پای خود توانست حسین ابرقویی را محو کند تا با خطای سروش رفیعی روبرو شود و کوپال ناظمی اعلام به خطای پنالتی کند.اولین اشتباه در خط دفاعی پرسپولیس باعث شد تا محمدجواد محمدی پشت ضربه پنالتی بایستد و آن را تبدیل به گل نخست بازی کند.

پس از این گل باز هم ملوان با استفاده از اشتباهات متوالی انفرادی بازیکنان خط دفاع و میانی توانست توپ را پشت محوطه جریمه سرخ‌ها به گردش در آورد. بازیکنان ریزنقش ملوان توانستند در دقیقه ۱۹ با شوت سرکش جعفری بار دیگر دروازه نیازمند را تهدید جدی کنند اما گلر ملی پوش سرخ‌ها مانع از بازشدن دوباره دروازه تیمش شد.

در ادامه پرسپولیسی‌ها تلاش کردند با ارسال از جناحین بخصوص توسط دنیل گرا مهاجمان خود را صاحب موقعیت گلزنی کنند. تلاشی که یک بار در دقیقه ۳۱ توسط سرگیف باعث ایجاد خطر روی دروازه ملوان شد اما طیبی پور گلر ملوان آن را گرفت. این اتفاق یک بار دیگر در دقیقه ۴۴ رخ داد و علیپور در موقعیت تک به تک نتوانست دروازه را باز کند و توپ رو به عقب او هم با ممانعت گلر ملوان از باز شدن دروازه همراه شد تا نیمه اول با همان یک گل به سود ملوان به پایان برسد.

اوسمار در آغاز نیمه دوم تصمیم به تغییر سیستم بازی‌سازی تیمش گرفت. او سروش رفیعی و مارکو باکیچ را از زمین بیرون کشید و محمد خدابنده‌لو و میلاد سرلک را به میدان فرستاد، اما این تعویض‌ها نه‌تنها گرهی از کار پرسپولیس باز نکرد، بلکه باعث شد سرخ‌ها بدون برنامه مشخصی برای حمله، توپ‌های بی‌هدف را روانه دروازه ملوان کنند.

افزایش پاس‌های کم‌دقت در میانه میدان، کار را برای ملوان ساده‌تر کرد و شاگردان مازیار زارع هر زمان که اراده می‌کردند، از عمق دفاعی پرسپولیس عبور می‌کردند. در این میان، ابرقویی‌نژاد دو بار با دخالت‌های به‌موقع مانع از تک‌به‌تک شدن مهاجمان ملوان با پیام نیازمند شد تا پرسپولیس همچنان در بازی باقی بماند.

با وجود تلاش برای بازگشت به بازی، ضعف آشکار خط حمله پرسپولیس اجازه نداد موقعیت‌های خطرناکی روی دروازه ملوان خلق شود. جدی‌ترین فرصت سرخ‌پوشان در دقیقه ۷۵ و روی ارسال محمد خدابنده‌لو شکل گرفت که ضربه علی علیپور از بالای دروازه طیبی‌پور به بیرون رفت.

در نهایت، پرسپولیس که می‌توانست با کسب سه امتیاز این دیدار به صدر جدول برسد، این فرصت را به سادگی از دست داد و با تحمل چهارمین شکست فصل، در رتبه چهارم جدول باقی ماند. در سوی مقابل، ملوان با هدایت مازیار زارع و کسب این پیروزی تاریخی، ۲۸ امتیازی شد و در رده هفتم جدول جا خوش کرد. بردی که به معنای پایان طلسم ۱۱ ساله ناکامی برابر پرسپولیس بود.

بازگشت فولاد، فرصت صدرنشینی را از گل‌گهر گرفت

در ادامه هفته بیستم رقابت‌های لیگ برتر فوتبال، با جدال تیم‌های فولاد خوزستان و گل‌گهر سیرجان ادامه یافت. در این بازی که در ورزشگاه شهدای فولاد برگزار شد، میزبان در شرایطی که یک بر صفر عقب افتاده بود، به برتری ۳ بر یک رسید و پنجمین برد این فصل را بدست آورد.

ابتدا امیر جعفری در دقیقه ۵ گل‌گهر را پیش انداخت، اما در ادامه احسان محروقی (۲۸)، محمدرضا سلیمانی (۳۵) و ابوالفضل رزاق‌پور (۸۲) برای فولاد گلزنی کردند.فولاد با این برد ۲۵ امتیازی شد و به رده نهم جدول لیگ برتر صعود کرد. گل‌گهر نیز که می‌توانست با برتری در این بازی به صدر جدول برسد، با قبول پنجمین شکست فصلش ۳۳ امتیازی باقی ماند و از رده پنجم تکان نخورد.

بازگشت چادرملو با پیروزی مقابل پیکان؛۲ گل بعد از ۲باخت

دردیگردیدار هفته بیستم لیگ برتر فوتبال کشورتیم‌های چادرملواردکان و پیکان تهران به مصاف هم رفتند که این دیدار با ۲گل به سود میزبان یزدی به پایان رسید.رضا دهقان (۴۳) و اوتازو (۸۴) برای چادرملو گلزنی کردند تا این تیم پس از دو شکست متوالی مقابل ملوان و پرسپولیس بالاخره طعم پیروزی را بچشد و با ۲۹ امتیاز به رتبه ششم جدول صعود کند.شاگردان سعید اخباری اولین برد خود در دور برگشت را درحالی تجربه کردند که در نیم فصل اول برای یک هفته توانسته بودند به صدر جدول هم برسند.ازسوی دیگر پیکان با این شکست، ۲۲ امتیازی ماند و در رتبه یازدهم جدول قرار گرفت.

قهرمانی فوتسال با طعم هشدار؛ جامی که از دل اضطراب بیرون آمد

تیم ملی فوتسال ایران با قهرمانی چهاردهم در آسیا، بار دیگر جایگاه خود را تثبیت کرد، هرچند مسیر رسیدن به جام نشان داد این موفقیت در کنار افتخار، نکاتی برای تأمل و آینده‌نگری هم دارد.

به گزارش ایسنا، تیم ملی فوتسال ایران پس از یک فینال پرفشار و نفس‌گیر مقابل اندونزی، در نهایت با برتری در ضربات پنالتی، برای چهاردهمین بار قهرمان جام ملت‌های آسیا شد؛ قهرمانی که بیش از آنکه ساده و مقتدرانه باشد، سخت، فرسایشی و پر از لحظات هشدار دهنده بود.

ایران در مرحله گروهی این رقابت‌ها با تیم‌های مالزی، عربستان و افغانستان هم‌گروه بود و هر سه دیدار را با پیروزی پشت سر گذاشت؛ مسیری که روی کاغذ ساده به نظر می‌رسید. شاگردان وحید شمسایی سپس در مراحل حذفی از سد ازبکستان و عراق عبور کردند تا به فینال برسند؛ دیداری که برخلاف انتظارات، تا ضربات پنالتی ادامه یافت و جام در فضایی آمیخته با استرس به دست آمد.

تیم ملی ایران در مجموع این رقابت‌ها ۲۷ گل به ثمر رساند و در فینال نیز پنج ضربه پنالتی را با موفقیت تبدیل به گل کرد. در سوی مقابل اما ۱۴ بار دروازه ایران در جریان بازی باز شد و چهار گل هم در ضربات پنالتی از اندونزی دریافت شد؛ آماری که برای تیمی با جایگاه

پنجم جهان، زنگ خطری جدی به حساب می‌آید.

فوتسال آسیا بدون تردید در مسیر پیشرفت قرار دارد، اما این واقعیت نمی‌تواند توجیهی برای ضعف‌های تیم ملی باشد. ساختار دفاعی ناپایدار، آسیب‌پذیری جدی در ضدحملات و بازگشت کند بازیکنان از فاز هجومی به دفاع، بارها ایران را دچار مشکل کرد و در برخی بازی‌ها هزینه‌های سنگینی به همراه داشت.

در فاز هجومی، تیم ملی خلق موقعیت را به‌خوبی انجام می‌داد اما مشکل اصلی در استفاده از فرصت‌ها بود. در دیدار فینال، موقعیت‌های متعددی شکل گرفت که می‌توانست سرنوشت بازی را پیش از پنالتی‌ها مشخص کند، اما ضعف در ضربه نهایی باعث شد کار به لحظات پر ریسک کشیده شود؛ مسئله‌ای که نمی‌توان از کنار آن ساده عبور کرد.

در کنار این ضعف‌ها، حفظ توپ، جابه‌جایی بازیکنان و گلزنی از روی ضربات ایستگاهی از نقاط قوت ایران در این تورنمنت بود. با این حال، از تیمی که سال‌ها قدرت اول فوتسال آسیا بوده، انتظار می‌رفت مسیر قهرمانی با اقتدار بیشتری طی شود، نه با اضطراب و اتکا به پنالتی.

اینکه فوتسال آسیا درحال پیشرفت است، واقعیتی انکارناپذیر است، اما اگر رقبا یک یا دو پله جلو می‌آیند، ایران باید چند برابر این مسیر را طی کند. حفظ فاصله با رقبا نیازمند برنامه‌ریزی، چشم‌انداز مشخص و حمایت ساختاری از فوتسال است؛ موضوعی که اگر به تعویق بیفتد، آینده‌ای مشابه آنچه فوتبال ایران در آسیا تجربه کرده، دور از ذهن نخواهد بود.

این قهرمانی افتخاری برای فوتسال ایران است، اما در عین حال، هشداری جدی. جام بالا رفت، اما سؤال‌ها همچنان باقی است؛ سؤال‌هایی که اگر امروز پاسخ داده نشوند، فردا دیگر با قهرمانی پاک نخواهند شد.

اخبار کوتاه ورزشی

دکتر پزشکیان قهرمانی تیم ملی فوتسال ایران در جام ملت‌های آسیا را تبریک گفت

رئیس‌جمهور کشورمان در پیامی، قهرمانی غرورآفرین تیم ملی فوتسال ایران در نوزدهمین دوره مسابقات جام ملت‌های آسیا و کسب چهاردهمین عنوان قهرمانی در این رقابت‌ها را به ملت شریف ایران به‌ویژه جوانان لایق و آینده‌سازان کشور تبریک گفت. دکتر مسعود پزشکیان در پیامی، قهرمانی غرورآفرین تیم ملی فوتسال ایران در نوزدهمین دوره مسابقات جام ملت‌های آسیا و کسب چهاردهمین عنوان قهرمانی این رقابت‌ها را جلوه‌ای روشن از اراده، همدلی و شایستگی فرزندان این سرزمین و موجب سربلندی ملت عزیز ایران دانست و تصریح کرد: این موفقیت شیرین حاصل تلاش‌های بازیکنان، تدابیر مربیان، همراهی کادر فنی و همت همه دست‌اندرکاران این تیم پرافتخار است. همچنین روسای قوای مقننه و قضاییه نیز در پیام‌هایی قهرمانی تیم ملی فوتسال در آسیا را تبریک گفتند.

نفرات برتر چهار وزن نخست رقابت‌های کشتی فرنگی مشخص شدند

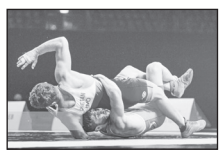

نفرات برتر ۴ وزن نخست رقابت‌های کشتی فرنگی رنکینگ اتحادیه جهانی کشتی جام اوپن زاگرب مشخص شدند. در این اوزان ایران صاحب دو مدال طلا شد.مسابقات کشتی فرنگی رقابت‌های بین‌المللی کشتی جام اوپن زاگرب به عنوان اولین رنکینگ اتحادیه جهانی کشتی در سال ۲۰۲۶ از روز ۱۷ بهمن ماه آغاز شده است. رده بندی نفرات برتر ۴ وزن برگزار شده بدین شرح است:*۶۳ کیلوگرم:۱- عرفان جرکنی (ایران) ۲- چیتان (هند) ۳- میثم دلخانی (ایران) و ویتالی اریومنکو (مولداوی)-*۶۷ کیلوگرم:۱- آیتجان خالماخانوف (ازبکستان) ۲- دیگو چخیکوادزه (گرجستان) ۳- کیوتارو سوگابه (ژاپن) و کاتسویاکی اندو (ژاپن) ۵- محمد کمالی (ایران)... ۲۱- احمدرضا محسن نژاد (ایران)-*۷۷ کیلوگرم:۱- علی اسکو (ایران) ۲- زولتان لوای (مجارستان) ۳- عبداله علی اف (ازبکستان) و روبرت فریتش (مجارستان)... ۱۸- امیرمهدی سعیدی نوا (ایران) ۱۹- اهورا بویری (ایران)-*۸۷ کیلوگرم:۱- استوان تاکاکس (مجارستان) ۲- تاماس لوای (مجارستان) ۳- محمدکودیر رسول اف (ازبکستان) و اریک زیلواسی (مجارستان)-تیم ایران در وزن ۸۷ کیلوگرم نماینده نداشت.

سه ملی‌پوش کشتی آزاد در قهرمانی آسیا مشخص شدند

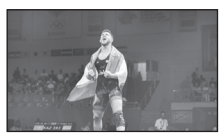

با پایان مسابقات کشتی آزاد رنکینگ اتحادیه جهانی در زاگرب کرواسی، تکلیف سه وزن کشتی آزاد برای قهرمانی آسیا مشخص شد.براساس تقویم به‌روزرسانی‌شده اتحادیه جهانی کشتی، رقابت‌های کشتی آزاد و فرنگی بزرگسالان قهرمانی آسیا در تاریخ ۱۷ لغایت ۲۳ فروردین ماه ۱۴۰۵ در شهر بیشکک قرقیزستان برگزار خواهد شد.با پایان مسابقات رنکینگ‌دار اتحادیه جهانی کشتی در شهر زاگرب تکلیف سه ملی‌پوش کشتی ایران برای مسابقات قهرمانی آسیا مشخص شد.پژمان درستکار در گفت‌وگویی اعلام کرد: با توجه به اینکه کشتی‌گیران اوزان ۶۱، ۷۰ و ۹۲ کیلوگرم در رده سنی امید هستند، تکلیف نماینده تیم ملی در مسابقات قهرمانی آسیا مشخص شد.بر این اساس احمد محمدنژاد جوان در وزن ۶۱ کیلوگرم، سینا خلیلی در وزن ۷۰ کیلوگرم و محمدمبین عظیمی نیز در وزن ۹۲ کیلوگرم نمایندگان ایران در پیکارهای قهرمانی آسیا به شمار می‌روند.تکلیف ۷ وزن دیگر نیز براساس چرخه انتخابی تیم ملی و مسابقات رنکینگ‌دار اتحادیه جهانی در اسفندماه مشخص خواهد شد.

محکومیت نعمتی به یک جلسه محرومیت تعلیقی و ۲۰۰ میلیون تومان جریمه

پس از اتمام دیدار تیم‌های خیبر و فولاد خوزستان در هفته نوزدهم لیگ برتر، نعمتی در زمان ورود به رختکن با عصبانیت خطاب به میثم حیدری، داور VAR دیدار، گفت: «داور VAR یک کم شرف داشته باش. نه وجدان‌داری و نه شرف.»این اتفاق سبب شد نعمتی با دستور موقت محروم شود اما امروز کمیته انضباطی رای خود را درباره تخلف این مدافع ملی‌پوش صادر کرد که براین اساس وی به یک جلسه محرومیت تعلیقی به مدت ۶ ماه و پرداخت ۲۰۰ میلیون تومان جریمه نقدی محکوم شد.به این ترتیب بازیکن فولاد مشکلی برای همراهی این تیم در بازی امروز با گل‌گهر ندارد.

قیمت نجومی بلیت بازی استقلال و الحسین؛ از ۸۰۰ هزار تا ۲۱ میلیون تومان!

فروش بلیت دیدار تیم‌های فوتبال استقلال ایران و الحسین اردن در لیگ قهرمانان آسیا ۲ آغاز شد، اما قیمت‌ها به تومان ایران سرسام‌آور است.تیم‌های فوتبال استقلال ایران و الحسین اردن در مرحله یک هشتم نهایی لیگ قهرمانان آسیا روز سه شنبه ۲۱ بهمن و از ساعت ۱۷:۱۵ به وقت تهران و ۱۷:۴۵ به وقت محلی در ورزشگاه آل مکتوم شهر دبی امارات رو در روی هم قرار می‌گیرند.یک پلتفورم اماراتی مسئول فروش بلیت این بازی است و ارقام آن از ۵،۶۷ تا ۱۴۱،۶۹ دلار آمریکا است. اگر میانگین قیمت هر دلار آمریکا را ۱۵۵ هزار تومان در نظر بگیریم، قیمت بلیت‌های این بازی از ۸۷۷ هزار تومان تا ۲۱ میلیون و ۹۶۹ هزار تومان خواهد بود.

احمدعباسی ارزشمندترین بازیکن جام ملت‌های فوتسال آسیا شد

نوزدهمین دوره رقابت‌های فوتسال جام ملت‌های آسیا عصرشنبه با قهرمانی تیم ملی ایران و نایب قهرمانی اندونزی به پایان رسید تا ملی پوشان کشورمان برای چهاردهمین بار جام را بالای سر ببرند.در پایان این رقابت‌ها برترین‌های مسابقات انتخاب شد:بهترین دروازه بان: احمد حبیبی از اندونزی-بازی جوانمردانه: تیم ملی فوتسال از عراق-باارزش‌ترین بازیکن جام: سیداحمدعباسی از ایران

آگهی فقدان سند مالکیت

آقای مسعود هادی مصلح با تسلیم دو برگ استشهاد محلی مصدق به مهر دفترخانه اسناد رسمی شماره ۱۲۷ رزن مدعی است که یک جلد سند مالکیت شش دانگ به شماره چاپی ۲۸۰۴۰۶ سری ه سال ۹۹ به شماره پلاک ثبتی ۳۷۳۴ فرعی از ۵۹ اصلی واقع در بخش ۵ همدان حوزه ثبت ملک رزن شهر رزن که بنامش ذیل ثبت ۱۴۰۰۲۰۳۲۶۰۰۸۰۰۱۸۶۶ املاک ثبت رزن سابقه ثبت دارد و برابر سند رهنی ۲۱۳۵۷ مورخ ۱۴۰۰/۰۹/۱۶ تنظیمی دفترخانه اسناد رسمی شماره ۱۲۷ رزن در رهن بانک مسکن می باشد، به علت سهل انگاری مفقود گردیده است. لذا به استناد تبصره الحاقی به ماده ۱۲۰ و آیین نامه ثبت بدین وسیله آگهی می شود تا هرکس مدعی انجام معامله و یا وجود سند مالکیت نزد خود می باشد از تاریخ انتشار این گواهی طی مدت ده روز به اداره ثبت اسناد و املاک شهرستان رزن مراجعه و ضمن ارائه اصل سند مالکیت و خود یا سند معامله اعتراض کتبی خود را تسلیم نماید . بدیهی است در صورت انقضاء مدت واخواهی و عدم وصول اعتراض و یا در صورت اعتراض چنانچه اصل سند مالکیت ارائه نشود سند المثنی به نام متقاضی صادر و تسلیم خواهد شد. م الف ۳۶۷

باب اله مرادی– رئیس اداره ثبت اسناد و املاک شهرستان رزن

آگهی موضوع ماده ۳ قانون و ماده ۱۳ ائین نامه قانون تعیین تکلیف وضعیت ثبتی و اراضی و ساختمان های فاقد سند رسمی

برابر رای شماره ۱۴۰۴۶۰۳۰۶۰۱۷۰۰۱۵۶۸هیات اول موضوع قانون تعیین تکلیف وضعیت ثبتی اراضی و ساختمان های فاقد سند رسمی مستقر درواحد ثبتی حوزه ثبت ملک درگز تصرفات مالکانه بلامعارض متقاضی آقای /خانم مهدی راعی شجاعی فرزندعباسعلی بشماره شناسنامه ۱۲۰صادره از درگز ششدانگ یک قطعه باغ به مساحت ۲۴۹۵،۶۲ مترمربع قسمتی از پلا ک شماره ۱۴و۱۶ فرعی از ۴۰- اصلی واقع دربخش ۷ قوچان حوزه ثبت ملک درگز شهر /شهرستان خراسان رضوی خریداری از مالک رسمی اقای رجب پیروز محرز گردیده است لذا به منظور اطلاع عموم مراتب دردو نوبت به فاصله ۱۵ رو زاگهی می شود درصورتی که اشخاص نسبت به صدور سند مالکیت متقاضی اعتراضی داشته باشند می توانند از تاریخ انتشار اولین اگهی به مدت دو ماه اعتراض خود را به این اداره تسلیم و پس از اخذ رسید ظرف مدت یک ماه از تاریخ تسلیم اعتراض دادخواست خود را به مراجع قضایی تقدیم نمایند بدیهی است در صورت انقضای مدت مذکور و عدم وصول اعتراض طبق مقررات سند مالکیت صادر خواهد شد.

تاریخ انتشار نوبت اول: ۱۴۰۴/۱۱/۲۰ تاریخ انتشار نوبت دوم: ۱۴۰۴/۱۲/۶

حجت نوبهاری ـ رئیس اداره ثبت اسناد و املاک درگز

آگهی موضوع قانون تعیین تکلیف وضعیت ثبتی اراضی و ساختمانهای فاقد سند رسمی حوزه ثبتی تویسرکان

نظر باینکه هیأت موضوع قانون تعیین تکلیف وضعیت ثبتی اراضی و ساختمانهای فاقد سند رسمی مستقر در اداره ثبت اسناد و املاک تویسرکان به موجب رای شماره ۱۴۰۴۶۰۳۲۶۰۰۴۰۱۰۲۲۱به تاریخ ۱۴۰۴/۰۸/۱۲ تصرف مالکانه آقای احمد سوری فرزند جانمحمد متقاضی پرونده کلاسه ۱۴۰۴۱۱۴۴۲۶۰۰۴۰۰۱۸۰۶ در شش دانگ یک قطعه زمین زراعی به مساحت ۶۲۰/۵۵ مترمربع پلاک شماره ۰ فرعی از ۲۴۷۶ اصلی واقع در بخش ۱ تویسرکان مالک رسمی محرز گردیده است لذا مفاد رأی صادره باستناد ماده ۳ قانون و ماده ۱۳ آئین نامه قانون مذکور در دو نوبت به فاصله ۱۵ روز در این روزنامه آگهی می گردد در صورتیکه شخص یا اشخاص ذینفع به رای صادره اعتراض داشته باشند از تاریخ انتشار این آگهی تا دو ماه اعتراض خود را به اداره ثبت تویسرکان تسلیم و رسید عرض حال جهت ارائه به دادگاه صالحه دریافت نمایند ضمنا معترض باید ظرف مدت یکماه از تاریخ تسلیم اعتراض به مرجع قضایی دادخواست تقدیم و رسید آن را به ثبت محل ارائه نمایند در غیر اینصورت متقاضی می تواند گواهی عدم دادخواست را از دادگاه دریافت و به اداره ثبت تسلیم نماید که اداره ثبت نیز بدون توجه به اعتراض عملیات ثبتی را برابر مقررات ادامه خواهد داد ضمناً صدور سند مالکیت مانع مراجعه متضرر به دادگاه نمی‌باشد. م الف ۲۴۳۵

تاریخ انتشار نوبت اول: ۱۴۰۴/۱۱/۰۵ تاریخ انتشار نوبت دوم : ۱۴۰۴/۱۱/۲۰

محمد علی جلیلوند –مدیر واحد ثبتی حوزه ثبت ملک تویسرکان

آگهی مفقودی پروانه

بسمه تعالی اینجانب مهدی فلاح مهرآبادی در سمت مدیر عاملی شرکت آروین عمران مهردشت با شناسه ملی ۱۴۰۱۲۴۶۲۵۰۲ دارنده ی پروانه ی بهره‌برداری معدن مرمریت حسین آباد به شماره ی ۴۷۱۴ مورخه ۱۳۷۵/۱۱/۱واقع در شهرستان ابرکوه منطقه ی کلیه به آگاهی میرساند گواهی کشف معدن مذکور به شماره ی۴۵۰۴ مورخه۱۳۷۵/۱۰/۱۶مفقود گردیده واز درجه ی اعتبار ساقط می‌باشد.

تذکر: هرکس نسبت به گواهی کشف معدن یادشده مدعی می‌باشد باید ظرف مدت ده روز بعد از انتشار این آگهی مدارک مستند خود را به سازمان صنعت و معدن و تجارت استان یزد ارسال نماید.

شماره های تماس جهت درج آگهی در روزنامه جمهوری اسلامی:
۷۷۶۴۴۴۱۰-۷۷۶۴۴۴۱۱
نمابر: ۷۷۶۴۴۴۱۲

شناسنامه مالکیت تراکتور کشاورزی و سند کمپانی به شماره موتور: LFW۱۲۰۱۷U شماره شاسی G۰۵۰۶۸ مدل: ۱۳۸۸ پلاک: ۵۱-۲۸۷ک۳۶ مالک: نسرین بیگ محمدی از درجه اعتبار ساقط می‌باشد. بانه بیگ محمدی

خوانندگان عزیز می‌توانند برای ارائه نظرات،پیشنهادات و انتقادات خود از طریق شماره تلفن ۷۷۶۴۴۴۰۹ با روابط عمومی روزنامه جمهوری اسلامی تماس حاصل نمایند

اصل برگ سبز خودرو سواری پژو ۲۰۷ هاچ بک مدل ۱۴۰۴ به رنگ سفید به شماره موتور ۱۷۲B۰۲۹۰۲۹۰ و شماره شاسی NAAR۰۳HFFSDH۱۶۷۸۱ به شماره پلاک ۷۴۲ ن ۱۴ ایران ۸۴ بنام فاطمه جهانگیری زرکانی مفقود گردیده و از درجه اعتبار ساقط می‌باشد.

فقدان سند کمپانی

اینجانب طلعت عینعلی ممقانی مالک خودرو سواری پژو۲۰۶ SD مدل ۱۳۹۴ به شماره شهربانی ۳۴۶ ل ۵۹ - ایران ۲۵ و شماره شاسی NAAP۴۱FE۲FJ۲۷۷۹۸۳ و شماره موتور ۱۶۳B۰۱۸۶۸۶۷ بعلت فقدان اسناد فروش تقاضای رونوشت المثنی اسناد مذکور را نموده ام. لذا چنانچه هرکس ادعایی در مورد خودروی مذکور دارد ظرف ده روز به دفتر حقوقی سازمان فروش شرکت ایران خودرو واقع در کیلومتر ۱۴ تهران کرج شهرک پیکانشهر ساختمان سمند طبقه ۱ مراجعه نماید. بدیهی است پس از انقضای مهلت مزبور طبق ضوابط مقرر اقدام خواهد شد. (بناب)

آگهی فقدان مدرک تحصیلی

مدرک فارغ التحصیلی اینجانب مریم طوطیان فرزند محمد به شماره شناسنامه ۱۶۵۸۶ صادره از کاشان در مقطع کارشناسی رشته تحصیلی حسابداری صادره از واحد دانشگاهی آزاد کاشان به شماره سریال ۹۶۸۱و شماره ثبت سازمان ۰۴۶۷۴۴۰ و تاریخ ثبت ۱۳۹۰/۰۸/۰۲ مفقود گردیده و فاقد اعتبار است.
از یابنده درخواست می شود اصل مدرک را به دانشگاه آزاد اسلامی واحد کاشان به نشانی : کاشان _ بلوار قطب راوندی _ خیابان استادان _ اداره فارغ التحصیلان ارسال نمایید.

سند مالکیت (برگ سبز) خودرو سواری پژو ۴۰۵ مدل ۱۳۸۷ به شماره انتظامی ۶۷۴ن۶۹ایران۲۸ به شماره موتور ۱۲۴۸۷۱۲۸۱۲۰ و شماره شاسی NAAM۱۱CA۰۹K۹۵۰۸۲۲ بنام اینجانب مریم محمدی مفقود گردیده و از درجه اعتبار ساقط است. ملایر

برگ سبز (سند مالکیت) و سند کمپانی خودرو وانت سیستم تویوتا تیپ اف جی ۴۵ برنگ سفید روغنی مدل ۱۹۸۳ به شماره پلاک ۷۷ ایران ۸۱۲ و ۳۹ و به شماره موتور ۰۷۸۷۲۰۸ و شاسی ۰۳۹۳۵۰۸ متعلق به آقای عمار عشوری سوادکوهی مفقود و از درجه اعتبار ساقط می‌باشد. (ساری)

آگهی مفقودی

کلیه اسناد و مدارک اصل سند کمپانی و برگ سبز سواری پراید مدل ۱۳۸۴ به شماره انتظامی ۳۵۸ س ۳۶_ایران ۲۳ و شماره موتور ۰۱۱۱۲۵۱۷ و شماره شاسی S۱۴۱۲۲۸۴۵۰۰۵۳۳ به نام حبیب محمودخانی مفقود گردیده و فاقد اعتبار می‌باشد. رهنان

سند کمپانی، برگ سبز تیبا مدل ۹۸ به شماره انتظامی ۳۶۷ق۲۱ ایران ۹۷ ، شماره شاسی NAS۸۱۱۱۰۰K۵۸۷۵۳۳۰ و شماره موتور M۱۵/۸۸۷۳۵۹۸ مفقود گردیده و از درجه اعتبار ساقط است. فرزامی

سند کمپانی وبرگ سبز موتورسیکلت MKZ مدل ۹۴ به شماره انتظامی ۴۸۱-۶۵۹۷۹، شماره تنه NDR***۱۶۹V۹۴۹۰۲۹۹ و شماره‌موتور۰۱۶۹NDR۰۶۱۶۳۲ مفقود گردیده و از درجه اعتبار ساقط است. امینی

برگ سبز بنز کامیون باری ۱۹۲۱ مدل ۱۳۶۳ به شماره انتظامی ۹۹۳ع۳۵ ایران ۸۵ شماره شاسی ۱۶۵۶۵۱۳۳ و شماره موتور ۱۰۰۴۴۵۰۲ مفقود گردیده و از درجه اعتبار ساقط است. زنجان- قاسمی

مفقودی

برگ سبز خودرو ۲۰۷ TU۵P مدل ۱۴۰۴ به شماره پلاک ۶۰ایران ۵۸۱ ه ۶۲شماره شاسی NAAR۷۳H۵FSDL۷۳۰۰۲ شماره موتور ۱۸۸B۰۰۳۱۹۹۹ متعلق به مهدیه زارع رشکوییه مفقود گردیده و از درجه اعتبار ساقط می‌باشد.

مفقودی

برگ سبز خودرو ساینا SMT مدل ۱۴۰۴ به شماره پلاک ۷۸ایران ۸۶۶ م ۷۲ شماره شاسی NAS۸۵۱۱۰۰S۸۴۷۹۷۴ شماره موتور M۱۵/۵۵۷۲۰۷۲ متعلق به رضا حقی مفقود گردیده و از درجه اعتبار ساقط می‌باشد.

فقدان سند

سند کارخانه، تسلسل اسناد و برگ سبز سواری پژو ۲۰۶ SD مدل ۱۳۹۴ بشماره پلاک ۳۴۶ ل ۵۹ - ایران ۲۵ و شماره موتور ۱۶۳B۰۱۸۶۸۶۷ همچنین شماره شاسی NAAP۴۱FE۲FJ۲۷۷۹۸۳ بنام طلعت عینعلی ممقانی مفقود و فاقد اعتبار است. (بناب)

برگ سبز خودرو سواری IKP۱ تیپ TARA TU۵ PLXAT۶ به رنگ سفید مدل ۱۴۰۴ به شماره موتور ۱۸۵B۰۱۶۰۹۰۵ و شماره شاسی NAAY۲۱H۵ESDM۹۲۳۰۹ به شماره پلاک ۹۵۸ ن ۸۷ ایران ۱۸ بنام سمیه میرزائی توحید مفقود گردیده و از درجه اعتبار ساقط می‌باشد.

برگ سبز و کارت موتورسیکلت هوندا تیز پر ۲۰۰CC به رنگ مشکی مدل ۱۳۹۵ شماره پلاک ۳۸۸۳۸ ایران ۸۲۳ شماره موتور ۲۰۴۲۸۳ شماره شاسی ۹۵۷۳۹۳۸ به نام احمد ریگی مفقود گردیده و از درجه اعتبار ساقط می‌باشد. زاهدان

برگ سبز و سند کارخانه وانت تویوتا ۱۶۰۰ مدل ۱۹۸۴ به رنگ آبی شماره پلاک ۱۱۲ ط ۱۲ ایران ۸۵ شماره موتور ۰۰۲۱۷۹۲ شماره شاسی ۰۰۰۲۱۶۱ به نام اسماعیل ریگی لادز مفقود گردیده و از درجه اعتبار ساقط می‌باشد. زاهدان

سند کارخانه و سند مالکیت (برگ سبز) کامیونت یخچالدار نیسان مدل ۸۳ به رنگ آبی به شماره انتظامی ۴۳-۷۲۲د۱۳ و شماره شاسی D۵۶۶۰۸ و شماره موتور ۲۶۲۹۸۶ مفقود گردیده و از درجه اعتبار ساقط می‌باشد. (ب)

سند کارخانه سواری سمند مدل ۹۱ به رنگ سفید به شماره انتظامی ۴۸-۵۷۲د۵۵ و شماره شاسی NAACN۱CM۲DF۲۱۸۱۵۱ و شماره موتور ۱۲۴K۰۱۱۲۲۰۹ مفقود گردیده و از درجه اعتبار ساقط می‌باشد. (ب)

مدرک پایان تحصیلات اینجانب محمدحسین امیری فرزند جمعه‌خان به شماره شناسنامه P۰۶۸۷۲۶۱۰ صادره از تهران در مقطع کارشناسی ارشد رشته حقوق خصوصی صادره از واحد دانشگاهی دانشگاه بین‌المللی اهلیت واحد تهران با شماره ۱۰۴۰۰۲-۱۰۰ مفقود گردیده است و از درجه اعتبار ساقط می‌باشد. از یابنده تقاضا می‌شود اصل مدرک را به دانشگاه نامبرده (دانشگاه اهلیت تهران) ارسال نماید.

برگ سبز و برگ کمپانی سواری پژو آردی آی ۱۶۰۰ مدل ۱۳۸۵ پلاک ۱۳ _ ۱۷۳ _ ط _ ۴۸ به به شماره موتور ۱۱۶۸۵۰۰۷۵۳۲ و شماره شاسی ۱۵۴۰۷۴۳۰ بنام سید حسین عابدی کلبی بکی کد ملی ۶۲۹۶۲۵۷۸۳ مفقود گردیده و از درجه اعتبار ساقط می‌باشد. (فارسان)

سند و فاکتور فروش (سند کمپانی) خودرو لیفان X۶۰ به شماره انتظامی ۵۴۴و۳۱ ایران ۲۷ مدل ۱۳۹۲رنگ سفید روغنی به شماره موتور NAKSG۴۳۱۵CB۱۰۰۲۸۹وشماره شاسی LFB۴۷۹Q۱۲۰۸۰۲۰۲۷ به نام فرهاد بازدار مفقود و از درجه اعتبار ساقط است. «ارومیه»

سند مالکیت (برگ سبز) و کارت کامیونت نیسان بارکش مدل ۱۳۶۴ به شماره انتظامی ۱۱۹ج۵۹ایران۲۸ به شماره موتور ۱۴۲۸۱۳ و شماره شاسی ۰۱۵۲۰۱ بنام اینجانب محمد رسول خانی مفقود گردیده و از درجه اعتبار ساقط است. ملایر

(آگهی مفقودی)

برگ سبز خودرو سواری پژو PARSTU۵ مدل ۱۴۰۰ به رنگ سفید شماره انتظامی ۲۴-۴۸۲ط۱۷ شماره موتور ۱۶۴B۰۲۹۵۴۳۴ شماره شاسی NAAN۱۱FE۵MH۶۸۸۵۰۸ بنام حسین دریس مفقود گردیده و از درجه اعتبار ساقط است. ماهشهر

شناسنامه مالکیت (برگ سبز) خودروی سواری پژو ۴۰۵ جی‌ال‌ایکس‌آی ۱/۸ مدل ۱۳۸۹ به رنگ خاکستری متالیک به شماره پلاک ۵۱-۲۱۳س۶۴ به شماره موتور ۱۲۴۸۹