ورود سامانه بارشی جدید از امروز
بارش برف تهران را سفید پوش کرد

بارش برف روز گذشته باعث سپید پوش شدن سراسر تهران شد. ارتفاعات و نقاط پرشیب حال و هوای زمستانی به خود گرفت و مناظر کوهستانی با شروع سفیدپوش شدن، چشم‌اندازی تازه و زمستانی را به نمایش گذاشته‌اند.

همچنین امروز برخی نقاط در استان‌های خراسان رضوی، خراسان شمالی، ارتفاعات گلستان و سمنان بارش پراکنده برف و باران دور از دسترس نیست.

این وضعیت در پنج روز آینده در بعد از ظهر و اوایل شب در جنوب سیستان و بلوچستان، ارتفاعات، هرمزگان، جنوب و غرب کرمان و جنوب و جنوب شرق فارس نیز دور از انتظار نیست.

همچنین امروز با ورود سامانه بارشی جدید از جنوب غرب کشور، در غرب، جنوب غرب و جنوب کشور رگبار باران همراه با رعد و برق و وزش باد شدید رخ خواهد داد.

فردا نیز بارش به جز نوار شمالی و شمال غرب کشور در سایر نقاط کشور به‌طور قابل توجهی تقویت خواهد شد. دوشنبه نیز در نیمه شرقی و بخش‌هایی از جنوب بارش ادامه خواهد داشت. بارش در مناطق کوهستانی و سردسیر به‌صورت برف و در مناطق جنوبی کشور به‌صورت رگبار باران همراه با رعد و برق و وزش باد شدید موقت پیش‌بینی می‌شود.

از یکشنبه در غالب مناطق کشور به جز نوار شرقی کاهش نسبی دمای هوا پیش‌بینی می‌شود و دوشنبه در نوار شرقی کاهش دما رخ خواهد داد همچنین از پنجشنبه تا یکشنبه تنگه هرمز، دریای عمان و دریای خزر مواج و متلاطم خواهند بود.

رئیس مرکز پیش‌بینی و مدیریت بحران مخاطرات وضع هوای سازمان هواشناسی کشور درباره وضعیت جوی تهران طی دو روز آینده گفت: آسمان تهران امروز کمی ابری، از بعدازظهر افزایش ابر با حداقل و حداکثر دمای صفر و ۹ درجه سانتیگراد و فردا ابری در بعضی ساعت‌ها بارش برف در پاره‌ای از نقاط مه آلود با کمترین و بیشترین دمای ۱- و ۳ درجه سانتیگراد پیش‌بینی می‌شود.

فردی با ادعای جعلی مأموریت از یکی از نهادهای حکومتی در مترو دستگیر شد

فرمانده یگان انتظامی مترو از دستگیری فردی خبر داد که با جعل عنوان یک ارگان حکومتی از شهروندان اخاذی می‌کرد.

سرهنگ عباس کرمی‌راد فرمانده یگان انتظامی مترو پلیس پیشگیری تهران بزرگ گفت: روز گذشته ماموران یگان انتظامی مترو در راستای ارتقاء امنیت اجتماعی در سطح ایستگاه‌های مترو درحال بررسی افراد مظنون و مشکوک بوده که یک نفر را مشاهده درحال زاغ زنی مسافرین و صحبت کردن بودکه سریعا سوژه را زیر نظر گرفته و پس استعلام چهره و مشخصات افراد مشخص شد که فقره سابقه سرقت دارد. وی در ادامه افزود: مامورین یگان انتظامی مترو در یک اقدام منسجم و پلیسی فرد مورد نظر را غافلگیر و در نهایت دستگیر نمودند، در بررسی اولیه یک ماکت قبضه اسلحه کلت کمری و دو قبضه سلاح سرد، شوکر الکتریکی، اسپری. اشک آور و کارت‌های شناسایی کیف مربوط به ارگان‌های نظامی از آن کشف شد. فرمانده یگان انتظامی مترو افزود: متهم دستگیر شده به چندین فقره سرقت از طریق غصب عناوین دولتی و همچنین اخاذی از شهروندان اعتراف کرد. فرمانده یگان انتظامی مترو پلیس پیشگیری تهران در پایان از شهروندان خواست، در صورت مشاهده چنین افرادی گزارش‌های امنیتی و انتظامی خود را از طریق سامانه ۱۱۰ با پلیس در میان بگذارند.

اتمام بیش از ۱۱ هزار متر مربع دیوار حائل در منطقه یک تهران

معابر منطقه یک با هدف پیشگیری از حوادث احتمالی و خطر ریزش ترانشه‌ها با اتمام احداث بیش از ۱۱۲۶۰ متر مربع دیوار حائل، ایمن‌سازی شد. شهردار منطقه یک گفت: با توجه به اینکه منطقه یک شهر تهران در کوهپایه واقع شده، وجود اختلاف سطح زیاد معابر در برخی نقاط باعث بروز خطر ریزش ترانشه‌ها و دیواره‌های سطح محدوده می‌شود که عملیات احداث دیوار حائل بتنی یا سنگی در بیش از ۱۲ نقطه از منطقه اجرا و امسال به اتمام رسید که از جمله نقاط اجرا شده می‌توان به دیوار حایل سنگی در محلات منطقه یک، بزرگراه‌ها، رود دره‌ها و... اشاره کرد.حق بین به ایمن سازی دیواره دو رود دره گلابدره و دارآباد اشاره کرد و افزود: ایمن سازی و بازسازی کانال گلابدره با اجرای دیواره بتنی ۶ متری به مساحت ۲۷۰ متر مربع و ایمن سازی روددره دارآباد با کفسازی با بتن مسلح به طول ۷۷ متر و احداث دیوار بتنی به مساحت ۲۸۰ متر مربع در دو طرف رود دره و احداث دیوار سنگی به مساحت حدود ۳۰۰ متر مربع اجرا شده است.او عملیات پایدارسازی دیواره و ترانشه در محله گلابدره جنب اسکان کارگری ناحیه سه را اقدام دیگری دانست که به ارتفاع ۱۸ متر و طول ۱۲۰ متر به مساحت بیش از ۲ هزار متر مربع انجام شده و از ریزش قسمتی از بوستان گلابدره جلوگیری نمود. هادی حق بین، ایمن سازی جداره بزرگراه امام علی قبل از بزرگراه ارتش، فاز اول دیوار سنگی پیاده راه محلاتی، ایمن سازی دیواره خطر ساز در شهرک شهید محلاتی، پایدارسازی و رفع خطر از ترانشه ریزشی بیمارستان نورافشار، پایدار سازی جداره خیابان دهکده واقع در محله گلابدره، ایمن سازی ترانشه خطر ساز خیابان وزارت امور خارجه، دیوار سنگی بخشی از خیابان فروردین درکه، دیواره خاکی مشرف به جاده لشگرک و خیابان استخر تقاطع شکوفه را از دیگر اقدامات اجرایی دانست

واژگونی جرثقیل ۱۱۰ تنی در بلوار آفریقای تهران

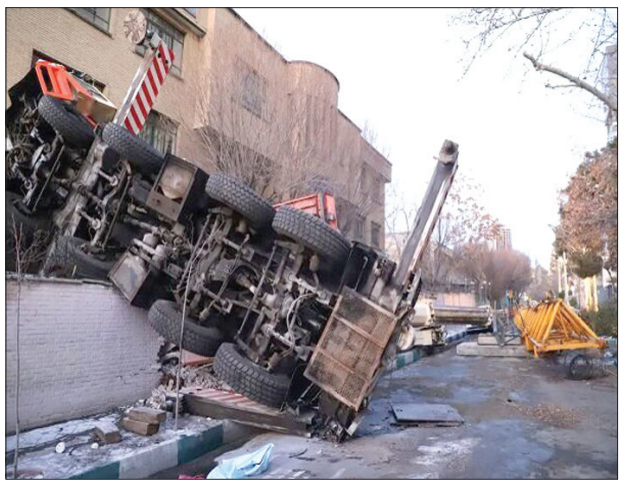

سخنگوی سازمان آتش‌نشانی و خدمات ایمنی از حادثه واژگونی یک جرثقیل بزرگ ۱۱۰ تنی در یک پروژه ساختمانی خبر داد.

سید جلال ملکی اظهار کرد: حوالی ساعت پنج بامداد حادثه واژگونی جرثقیل در بلوار آفریقا نبش کوچه دامن افشار به سامانه ۱۲۵ اعلام و ماموران یک ایستگاه آتش‌نشانی به محل حادثه اعزام شدند.

وی افزود: در یک پروژه ساختمانی جرثقیل برج ساز (تاورکرین) فعال بوده که بدلایلی نامشخص یک جرثقیل بزرگ ۱۱۰ تنی که احتمالا قطعات جرثقیل تاورکرین را حمل می‌کرده به یکباره واژگون و در قسمت حیاط مدرسه‌ای که در مجاورت محل حادثه بوده پرتاب می‌شود.

ملکی ادامه داد: خوشبختانه مدرسه تعطیل بود اما سه خودرو سواری دچار خسارت شد و همچنین اپراتور جرثقیل که مردی میانسال بود دچار مصدومیت جزیی شد.

جدول ۸۲۳۰

افقی :

۱ - مراجعه به آرای عمومی - گوشه ای در دستگاه ماهور ۲ - پدر سام - جلگه وسیع ۳ - ستون بدن - شب انگلیسی - آرایش - همه ۴ - عقل و خرد - صابون خیاطی - کشوری آفریقایی - دعای زیر لب ۵ - با لیس می آید - بی همتا - قایق کوچک ۶ - ماله بزرگران - خانه ۷ - راه میانبر - انکرالاصوات - شیوه نوشیدن نوزادان ۸ - بخیه درشت - تحمل ۹ - اثری از ادگار آلن پو - مایه حیات - بیماری ریوی ۱۰ - نا رس - باطل کردن ۱۱ - دور انداختن - از آثار ادگارد آلن پو - روز عرب ۱۲ - پلوی آبکش نشده - عزب بودن - مادر عرب - همراه تب ۱۳ - کلمه شگفتی - سرزمین خود مختار انگلیس - نگاتیو - کمربند طبی ۱۴ - واحدشمارش جوهر - تفکر ۱۵ - کلاه مردمان مصری - سرپرست کارگران

عمودی :

۱ - پشته بلند - طایفه ای در ایران - اگردوتاشوندبازهم به هم نمیرسند ۲ - نخست - وسنی - جواز ۳ - تکرار حرف - لب - پرده تاشو - استفراغ ۴ - قطار - پیرو - ولگرد - میهن ۵ - شاعر نیشابوری - همان دم - سیاه ۶ - از خواهران برونته - رود عراق ۷ - واحد پول تایلند - کشت و زرع ۸ - ضمیر اشاره - گام بی ته - بچه می کشد - شالوده و بنیاد ۹ - صندلی سوارکاری - به رخ کشیدن ۱۰ - چهره نما - حرف یونانی ۱۱ - الگو - از سازهای ضربی - سودمند ۱۲ - سواری آن دولا دولا نمی شود - پارچه پشم شتر - سرکشی - دندان تیز حیوانان ۱۳ - پو وارونه - فرمانروایی - جنبیدن - نشانه جمع ۱۴ - ازاشکال هندسی - وسیله کشاورزی - موت ۱۵ - یکی از القاب اروپایی - اولین نخست وزیر الجزایر - شعاع

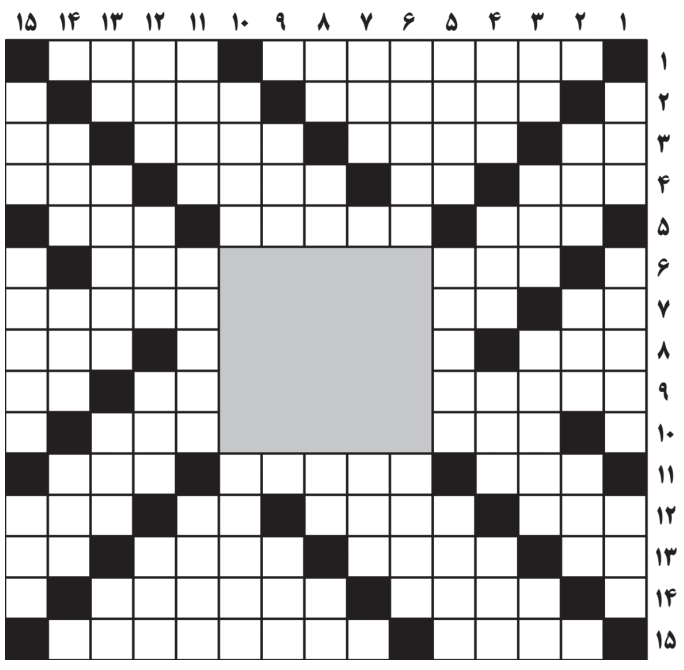

حل جدول ۸۲۲۹

	۱	۲	۳	۴	۵	۶	۷	۸	۹	۱۰	۱۱	۱۲	۱۳	۱۴	۱۵
۱	■	ب	ر	ج	ل	ا	ج	ی	م	■	ف	ص	ا	د	■
۲	ب	■	گ	ر	ا	ف	ی	ک	■	خ	ر	د	ل	■	م
۳	ی	ر	■	م	ی	ه	ن	■	ع	ل	ا	ف	■	د	ز
۴	ع	م	ه	■	ه	ا	■	م	ش	ق	ت	■	د	ه	ه
۵	■	د	ا	ک	■	م	ج	ل	ا	ت	■	ش	ر	ر	■
۶	د	■	ف	ت	ی	■	■	■	■	■	ب	و	س	■	د
۷	و	ن	■	م	م	■	■	■	■	■	م	د	د	ج	و
۸	ی	ن	ا	■	ی	■	■	■	■	■	ا	■	ن	س	ق
۹	س	ر	ط	ا	ن	■	■	■	■	■	ن	ا	■	م	ت
۱۰	ت	■	ب	س	ی	■	■	■	■	■	ی	خ	ه	■	ل
۱۱	■	ر	ا	ه	■	م	ا	ر	س	ی	■	ص	ن	م	■
۱۲	س	ب	ع	■	ی	و	س	ف	■	ا	ه	■	ر	ی	و
۱۳	ا	ج	■	ک	ب	ر	ا	■	ا	س	ر	ا	■	ت	ا
۱۴	غ	■	م	ج	ا	ب	■	گ	ل	م	ی	ن	ا	■	و
۱۵	■	ن	س	ا	ب	■	ک	م	ا	ن	ر	س	ت	م	■

آگهی دعوت مجمع عمومی عادی بطور فوق‌العاده نوبت دوم
شرکت تعاونی مصرف امیرکبیر به شماره ثبت ۸۰۹۹۰ و شناسه ملی ۱۰۱۰۱۲۵۶۵۸۵

تاریخ انتشار: ۱۴۰۴/۱۱/۴

بدینوسیله از کلیه اعضا محترم شرکت تعاونی مصرف امیرکبیر دعوت می‌شود تا در جلسه مجمع عمومی عادی بطور فوق‌العاده نوبت دوم که راس ساعت ۱۳ روز چهارشنبه مورخ ۱۴۰۴/۱۱/۱۵ در محل قانونی شرکت تعاونی مصرف امیرکبیر واقع در تهران - میدان المپیک - شهرک امیرکبیر - خیابان گل‌افروز - نبش شکوفه غربی (ضلع جنوب غربی) پلاک ۳۴۹ بصورت حضوری تشکیل می‌گردد حضور بهم رسانند.

یادآوری می‌شود:

الف- در صورتی که حضور عضو/ سهامدار در مجمع عمومی میسر نباشد می‌تواند جهت ارائه وکالت به شخص دیگری به منظور حضور در مجمع و اعمال رای تا پایان وقت اداری روز سه‌شنبه مورخ ۱۴۰۴/۱۱/۱۴ در محل دفتر تعاونی به همراه موکل بصورت همزمان حضور پیدا کرده و وکالت‌نامه را به امضا و تایید نماینده احدی از هیئت مدیره و بازرس برساند. به موجب ماده ۱۹ آئین‌نامه نحوه تشکیل مجامع عمومی هر عضو و غیرعضو می‌تواند تنها وکالت یک عضو دیگر را بپذیرد.

ب- این مجمع عمومی با حضور تعداد حاضر اعضا سهامداران در جلسه رسمیت خواهد یافت و مصوبات آن در صورت عدم مغایرت با ضوابط قانونی برای کلیه اعضا اعم از حاضر و غایب نافذ و معتبر خواهد بود.

دستور جلسه:

۱ - استماع گزارش هیئت مدیره و بازرس
۲ - طرح و تصویب صورت‌های مالی ۱۳۹۱- ۹۲- ۹۳- ۹۴- ۹۵- ۹۶- ۹۷- ۹۸- ۹۹- ۱۴۰۰- ۱۴۰۱- ۱۴۰۲- ۱۴۰۳
۳ - انتخاب اعضای اصلی هیئت مدیره و علی‌البدل هیئت مدیره
۴ - انتخاب بازرس اصلی و علی‌البدل بازرس
۵ - تعیین خط مشی آتی تعاونی جهت اجرا و احداث زمین فروشگاه تعاونی پیرو مصوبات صورت جلسات به استناد نامه شماره ۵۱۰۰/۰۱/۷/۴۹ مورخ ۱۳۶۹/۳/۷

هیئت مدیره تعاونی مصرف امیرکبیر

آگهی مناقصه عمومی - دومرحله‌ای با ارزیابی کیفی مرحله‌ای شماره ۹۳-۱۴۰۴/۱ (نوبت دوم)
بشماره ثبت سامانه تدارکات دولت «ستاد»: ۲۰۰۴۰۰۱۲۲۴۰۰۰۹۵

شرکت برق منطقه‌ای مازندران درنظر دارد خرید دو دستگاه ترانسفورماتور قدرت ۵۰۰ مگاولت آمپری ۴۰۰/۲۳۰/۶۳ کیلوولت (۵۰۰ مگاولت آمپر ۴۰۰/۲۳۰ کیلوولت و ۱۲۰ مگاولت آمپر ۴۰۰/۶۳ کیلوولت) و دو دستگاه ترانسفورماتور ترکیبی ۵۰۰ کیلوولت آمپر بهمراه حمل تجهیزات به ایستگاه حسنکیف را برابر شرایط ذیل و بشرح مشخصات و اطلاعات مندرج در اسناد مناقصه به مناقصه‌گر واجدشرایط واگذار نماید. لازم به ذکر است کلیه فرآیندهای برگزاری مناقصه از دریافت اسناد تا ارائه پیشنهاد و همچنین گشایش پاکات، مطابق فرآیند تعریف شده در بستر سامانه تدارکات الکترونیک دولت به آدرس www.setadiran.ir انجام خواهد شد.

الزامات مورد نیاز	۱ - ارائه گواهی معتبر بابت مجوز تولید/ ساخت/ نمایندگی مجاز محصول مورد پیشنهاد. ۲ - ارائه اسناد و گواهینامه‌های معتبر در خصوص استانداردهای تولید و گواهی مطابقت با استاندارد از شرکت توانیر (جهت تجهیزات پیشنهادی) مطابق موارد مندرج در شرایط فنی و خصوصی اسناد مناقصه
مبلغ ضمانتنامه (شرکت در فرآیند ارجاع کار)	۱۶۶/۷۷۴/۰۰۰/۰۰۰ ریال بحروف «یکصد و شصت و شش میلیارد و هفتصد و هفتاد و چهار میلیون ریال تمام»
نوع ضمانتنامه (شرکت در فرآیند ارجاع کار)	تضمین‌های معتبر (شامل فیش واریزی (وجه نقد)، ضمانتنامه بانکی...) مطابق آیین‌نامه تضامین دولتی مصوبه هیأت وزیران بشماره ۱۲۳۴۰۲/ت۵۰۶۵۹هـ مورخ ۱۳۹۴/۹/۲۲ و اصلاحیه‌های بعدی آن (مندرج در اسناد مناقصه).
محل دریافت و ارسال اسناد:	سامانه «تدارکات الکترونیک دولت (ستاد)» به آدرس www.setadiran.ir
زمان دریافت اسناد:	از ساعت ۱۰ روز سه‌شنبه مورخ ۱۴۰۴/۱۰/۳۰ الی ساعت ۱۹ روز شنبه مورخ ۱۴۰۴/۱۱/۰۴
مهلت ارسال پیشنهاد:	تا ساعت ۱۵:۳۵ روز یکشنبه مورخ ۱۴۰۴/۱۱/۱۹.
زمان گشایش پاکات:	ساعت ۰۸:۳۰ صبح روز سه‌شنبه مورخ ۱۴۰۴/۱۱/۲۱.
قیمت پایه مناقصه:	۹/۲۶۷/۳۶۵/۴۸۶/۶۴۹ ریال بحروف «نه هزار و دویست و شصت و هفت میلیارد و سیصد و شصت و پنج میلیون و چهارصد و هشتاد و شش هزار و ششصد و چهل نه ریال تمام» مطابق فهرست بهاء ۱۴۰۴

به پیشنهادهای فاقد سپرده، سپرده‌های مخدوش، سپرده‌های کمتر از میزان مقرر، چک شخصی و نظایر آن که مغایر با آیین‌نامه مذکور باشد، ترتیب اثر داده نخواهد شد. همچنین به پیشنهادهای فاقد امضاء، مشروط، مخدوش و پیشنهاداتی که بعد از موعد مقرر در اسناد واصل شوند مطلقاً ترتیب اثر داده نخواهد شد. سایر اطلاعات و جزئیات مربوطه در اسناد مناقصه مندرج می‌باشد.

مراتب در سایت معاملات توانیر به آدرس https://wamp.tavanir.org.ir/tender/main صرفا جهت اطلاع‌رسانی درج گردیده است.

روابط عمومی شرکت برق منطقه‌ای مازندران و گلستان

آگهی دعوت مجمع عمومی فوق‌العاده نوبت سوم
شرکت تعاونی مصرف محلی امیرکبیر به شماره ثبت ۸۰۹۹۰ و شناسه ملی ۱۰۱۰۱۲۵۶۵۸۵

تاریخ انتشار: ۱۴۰۴/۱۱/۴

بدینوسیله از کلیه اعضا محترم شرکت تعاونی مصرف امیرکبیر دعوت می‌شود تا در جلسه مجمع عمومی فوق‌العاده نوبت سوم که راس ساعت ۱۰ روز چهارشنبه مورخ ۱۴۰۴/۱۱/۱۵ در محل قانونی شرکت تعاونی مصرف امیرکبیر واقع در تهران - میدان المپیک - شهرک امیرکبیر - خیابان گل‌افروز - نبش شکوفه غربی (ضلع جنوب غربی) پلاک ۳۴۹ بصورت حضوری تشکیل می‌گردد حضور بهم رسانند.

یادآوری می‌شود:

الف- در صورتی که حضور عضو/ سهامدار در مجتمع عمومی میسر نباشد می‌تواند حق حضور و اعمال رای از سوی خود را به نماینده تام‌الاختیار خود واگذار نماید در این صورت تعداد آرای وکالتی هر عضو و غیرعضو تنها یک وکالت از طرف یک عضو می‌باشد.

اضافه می‌گردد برگه‌های نمایندگی مزبور با امضاء مدیرعامل تعاونی معتبر خواهد بود و روز قبل از مجمع باید به تایید هیئت مدیره تعاونی برسد.

ب- این مجمع عمومی با حضور حاضرین رسمیت خواهد یافت و مصوبات آن در صورت عدم مغایرت با ضوابط قانونی برای کلیه اعضا اعم از حاضر و غایب نافذ و معتبر خواهد بود.

دستور جلسه: ۱- طرح و تصویب اساسنامه منطبق با قانون و مقررات بخش تعاون کشور ۲- اصلاح ماده ۲۲ اساسنامه (تعداد اعضا هیئت مدیره) ۳-اصلاح ماده ۳۶ اساسنامه (تعداد بازرسین) ۴- تبصره ماده ۲۱ ۵ - اصلاح ارزش سهام

هیئت مدیره شرکت تعاونی مصرف امیرکبیر

آگهی مناقصه خرید دو دستگاه اتوبوس مان مدل سال ۱۴۰۳، صفر

شرکت تعاونی مسافربری ۱۵ ترابر بی‌تا تهران به شماره ثبت ۳۸۷۱۳ و شناسه ملی ۱۰۱۰۰۸۴۱۲۴۹ در نظر دارد **دو دستگاه اتوبوس مان مدل سال ۱۴۰۳، صفر کارنکرده را با شرایط نقد و اقساط** خریداری نماید، لذا از فروشندگان محترم تقاضا می‌گردد حداکثر ظرف مدت ۱۰ روز کاری از تاریخ نشر آگهی (مورخ ۱۴۰۴/۱۱/۰۴) جهت اعلام قیمت و شرایط فروش به دفتر شرکت واقع در: تهران- خیابان سپهبد قرنی - بین سمیه و طالقانی - نبش کوچه مقدسی (بیمه سابق) - پلاک ۷۸ مراجعه نموده و یا قیمت پیشنهادی خود را در جدول ذیل این برگ در پاکت دربسته به این شرکت اعلام نمایند. پس از آن طی یک هفته، نتیجه بازگشایی پاکات معلوم خواهد گردید.

شماره تماس: ۴-۸۸۸۹۷۵۷۲

شرکت تعاونی مسافربری ۱۵ ترابر بی‌تا تهران

مشخصات فروشنده	قیمت پیشنهادی	شرایط فروش

اینجانب محمد دشتی زاده فرزند گرگعلی

با کد ملی ۱۹۵۰۴۰۸۱۲۴ از فرقه ضاله بهائیت اعلام انزجار و برائت می‌کنم و پیرو مذهب شیعه اثنی اعشری می‌باشم.

اینجانب رویا دشتی زاده فرزند محمد

با کدملی ۱۹۵۰۱۵۲۰۴۹ از فرقه ضاله بهائیت اعلام انزجار و برائت می‌کنم و پیرو مذهب شیعه اثنی اعشری می‌باشم.

آگهی موضوع ماده ۳ قانون و ماده ۱۳ آئین نامه قانون تعیین تکلیف وضعیت ثبتی و اراضی و ساختمانهای فاقد سند رسمی

برابر آراء شماره ۱۴۰۴۶۰۳۲۶۰۰۸۰۰۶۷۸۴، ۱۴۰۴۶۰۳۲۶۰۰۸۰۰۶۷۸۶، ۱۴۰۴۶۰۳۲۶۰۰۸۰۰۶۷۹۲، ۱۴۰۴۶۰۳۲۶۰۰۸۰۰۶۷۹۴، ۱۴۰۴۶۰۳۲۶۰۰۸۰۰۶۷۹۶، ۱۴۰۴۶۰۳۲۶۰۰۸۰۰۶۷۹۸ موضوع قانون تعیین تکلیف وضعیت ثبتی اراضی و ساختمانهای فاقد سند رسمی مستقر در واحد ثبتی حوزه ثبت ملک رزن تصرفات مالکانه بلامعارض متقاضی آقای علی اوسط سالمی فرزند محرمعلی بشماره شناسنامه ۳۵۸۳ در ششدانگ شش قطعه زمین مزروعی به مساحت های ۱۵۱۶۶.۲۵ ، ۹۷۳۴.۸ ، ۵۲۵۱.۹۱ ، ۹۲۴۵.۹۲ ، ۵۳۸۹.۲۳ ، ۲۶۷۴۴.۹۱ مترمربع تحت پلاک شماره ۶۶۲ ، ۶۶۱ ، ۶۶۰ ، ۶۵۹ ، ۶۵۸ ، ۶۵۷ فرعی از ۱۹۵ اصلی قریه خوروندہ واقع در بخش ۵ همدان حوزه ثبت رزن خریداری از مالکین رسمی بنام های سید هدایت اله کریمی و ابراهیم علی فرزند نورعلی محرز گردیده است.لذا به منظور اطلاع عموم مراتب در دو نوبت به فاصله ۱۵ روز آگهی می شود در صورتی که اشخاص نسبت به صدور سند مالکیت متقاضی اعتراضی داشته باشند می توانند از تاریخ انتشار اولین آگهی به مدت دو ماه اعتراض خود را به این اداره تسلیم و پس از اخذ رسید، ظرف مدت یک ماه از تاریخ تسلیم اعتراض، دادخواست خود را به مراجع قضایی تقدیم نمایند. بدیهی است در صورت انقضای مدت مذکور و عدم وصول اعتراض طبق مقررات سند مالکیت صادر خواهد شد. م الف ۴۰۶

تاریخ انتشار نوبت اول : ۱۴۰۴/۱۱/۰۴ تاریخ انتشار نوبت دوم : ۱۴۰۴/۱۱/۱۹

باب اله مرادی-رییس ثبت اسناد و املاک شهرستان رزن

آگهی موضوع ماده ۳ و ۱۳ آیین نامه قانون تعیین وتکلیف وضعیت ثبتی اراضی و ساختمانهای فاقد سند رسمی

برابر رای مندرج در پرونده ثبتی موضوع قانون تعیین وتکلیف وضعیت ثبتی اراضی وساختمانهای فاقد سند رسمی مستقر در واحد ثبتی ناحیه دو رشت ، تصرفات مالکانه بلامعارض آقای/خانم محمد رضا عشقی کژدهی فرزند اسدالله به میزان یک دانگ مشاع از ششدانگ یک قطعه زمین مشتمل بر بنای احداثی به مساحت ۱۸۸/۴۶ مترمربع به شماره پلاک فرعی ۴۶۳۶۳ مفروز مجزی از پلاک ۴۴ از اصلی ۷۷ واقع در قریه شالکوه بخش چهار رشت خریداری مع الواسطه از مالک رسمی آقای/ خانم اسدالله عشقی محرز گردیده است ، لذا به منظور اطلاع عموم ، مراتب در دو نوبت به فاصله ۱۵ روز آگهی میشود درصورتی که اشخاص نسبت به صدور سند مالکیت متقاضی اعتراضی داشته باشند میتوانند از تاریخ انتشار اولین آگهی به مدت دو ماه اعتراض خود را به این اداره تسلیم و پس از اخذ رسید طرف مدت یک ماه از تاریخ تسلیم اعتراض ، دادخواست خود را به مراجع قضایی تقدیم نمایند ، بدیهی است در صورت انقضای مدت مذکور وعدم وصول اعتراض طبق مقررات سند مالکیت صادر خواهد شد. م الف ۶۶۰۴

شناسه آگهی ۲۱۰۰۱۹۳

تاریخ انتشار نوبت اول : ۱۴۰۴/۱۱/۰۴ تاریخ انتشار نوبت دوم : ۱۴۰۴/۱۱/۱۹

علی غلامعلی زاده رودکلی - رئیس اداره ثبت اسناد و املاک ناحیه دو رشت

آگهی موضوع ماده ۳ قانون و ماده ۱۳ آئین نامه قانون تعیین تکلیف وضعیت ثبتی و اراضی و ساختمان‌های فاقد سند رسمی

برابر رأی شماره ۱۴۰۴۶۰۳۱۷۰۰۸۰۰۰۹۸۳ مورخ ۱۴۰۴/۱۰/۱۰ هیات اول موضوع قانون تعیین تکلیف وضعیت ثبتی اراضی و ساختمان‌های فاقد سند رسمی مستقر در واحد ثبتی حوزه ثبت ملک ماهشهر تصرفات مالکانه بلامعارض متقاضی آقای محمدرضا حمر فرزند عبد بشماره شناسنامه ۳۴۱۷ صادره از بندرماهشهر در ششدانگ یک قطعه زمین کشاورزی قسمتی از پلاک شماره ۱۴۵ اصلی به مساحت ۳۹۸۶/۰۱ مترمربع واقع در خوزستان بخش ۳ رامهرمز حوزه ثبت ملک ماهشهر قریه گمبزون بعنوان مالک رسمی محرز گردیده است. لذا به منظور اطلاع عموم مراتب در دو نوبت به فاصله ۱۵ روز آگهی می‌شود در صورتی که اشخاص نسبت به صدور سند مالکیت متقاضی اعتراضی داشته باشند می‌توانند از تاریخ انتشار اولین آگهی به مدت دو ماه اعتراض خود را به این اداره تسلیم و پس از اخذ رسید ظرف مدت یک ماه از تاریخ تسلیم اعتراض، دادخواست خود را به مراجع قضایی تقدیم نمایند. بدیهی است در صورت انقضای مدت مذکور و عدم وصول اعتراض طبق مقررات سند مالکیت صادر خواهد شد. م الف ۱۶/۱۱۹

تاریخ انتشار نوبت اول: ۱۴۰۴/۱۱/۰۴ تاریخ انتشار نوبت دوم: ۱۴۰۴/۱۱/۱۹

اسماعیل الیا ـ رئیس ثبت اسناد و املاک

«آگهی موضوع ماده ۳ قانون و ماده ۱۳ آیین‌نامه قانون تعیین تکلیف وضعیت ثبتی اراضی و ساختمان‌های فاقد سند رسمی»

نظر به اینکه برابر رأی شماره ۱۵۰۴۰ مورخ ۱۴۰۴/۰۸/۱۴ صادره از هیأت موضوع قانون تعیین تکلیف وضعیت ثبتی اراضی و ساختمان‌های فاقد سند رسمی مستقر در واحد ثبتی ناحیه یک اهواز تصرفات مالکانه و بلامعارض متقاضی در قسمتی از پلاک ۱۱۱ بخش ۸ اهواز که حکایت از احراز مالکیت متقاضی نسبت به ملک مورد تقاضا و انتقال ملک از مالک رسمی (طی مبایعه‌نامه بشماره ۴۲۱ مورخ ۱۳۸۱/۰۳/۲۱ حیدر صبحی‌پور) به متقاضی لوی مرادپور حسن فرزند حسن شماره شناسنامه ۱۳۳۴۲ و کدملی ۱۷۵۰۸۹۷۳۶۹ صادره عراق نسبت به ششدانگ یک باب ساختمان به مساحت ۱۱۵۹ مترمربع در قسمتی از پلاک فوق خریداری شده طبق شرح صدر آگهی و انتقال ملک از مالک رسمی بنام وی محرز گردیده است. لذا به منظور اطلاع عموم مراتب در دو نوبت به فاصله پانزده روز در روزنامه‌های محلی و کثیرالانتشار سراسری آگهی می‌گردد در صورتی که اشخاص نسبت به صدور سند مالکیت متقاضی اعتراضی داشته باشند می‌توانند از تاریخ انتشار اولین آگهی به مدت دو ماه اعتراض خود را به این اداره تسلیم و پس از اخذ رسید، ظرف مدت یک ماه از تاریخ تسلیم اعتراض، دادخواست خود را به مرجع قضائی تقدیم نمایند. بدیهی است در صورت انقضای مدت مذکور و عدم وصول اعتراض طبق مقررات سند مالکیت صادر خواهد شد. ضمناً صدور سند مالکیت مانع از مراجعه متضرر به دادگاه نخواهد بود.

تاریخ انتشار نوبت اول: ۱۴۰۴/۱۱/۰۴ تاریخ انتشار نوبت دوم: ۱۴۰۴/۱۱/۲۰

شناسه آگهی ۲۱۰۰۰۱۷

بهزاد مردانی ـ رئیس اداره ثبت اسناد و املاک ناحیه یک اهواز

شماره های تماس جهت درج آگهی در روزنامه جمهوری اسلامی:
۷۷۶۴۴۴۱۰-۷۷۶۴۴۴۱۱
نمابر: ۷۷۶۴۴۴۱۲

خوانندگان عزیز می‌توانند برای ارائه نظرات پیشنهادات و انتقادات خود از طریق شماره تلفن ۷۷۶۴۴۴۰۹ با روابط عمومی روزنامه جمهوری اسلامی تماس حاصل نمایند