قائم‌پناه:

بیش از ۸۵ درصد عملیات بازسازی ورزشگاه آزادی انجام شده است

سرپرست نهاد ریاست جمهوری، در جریان بازدید از ورزشگاه آزادی با اشاره به گستردگی عملیات نوسازی و استحکام‌بخشی این مجموعه، گفت: بیش از ۸۵ درصد روند بازسازی ورزشگاه آزادی انجام شده است.

محمدجعفر قائم‌پناه، معاون اجرایی رئیس‌جمهور و سرپرست نهاد ریاست جمهوری از استادیوم مجموعه ورزشی آزادی بازدید کرد.

وی در این بازدید در جریان روند تکمیل، بازسازی، بهسازی و استاندارد سازی کلیه فضاها، تجهیزات و تأسیسات زیربنایی و روبنایی استادیوم ۱۰۰ هزار نفری مجموعه ورزشی آزادی قرار گرفت.

قائم‌پناه در حاشیه این بازدید و در جمع خبرنگاران با اشاره به اهمیت این مجموعه ورزشی گفت: استادیوم ورزشگاه آزادی به‌عنوان بزرگ‌ترین ورزشگاه کشور، نماد ورزش ایران است و به همین دلیل از اهمیت ویژه‌ای برخوردار است. وی با بیان اینکه تصور من این نبود که تعمیرات ورزشگاه آزادی تا این اندازه گسترده باشد، اظهار کرد: در نگاه اول شاید تصور شود که صرفاً تعویض صندلی‌ها درحال انجام است، درحالی که در بازدید صورت گرفته، نشان داده شده که صدها تُن کار صرف نوسازی و بهسازی زیرسازی سکوها شده است.

معاون اجرایی رئیس‌جمهور افزود: تمام زیرِ صندلی‌هایی که مشاهده شد، ستون‌ها به‌دلیل قدمت طولانی ورزشگاه دچار خوردگی بتن و ضعف میلگرد شده بودند و اکنون از نو درحال بازسازی هستند. تمامی ستون‌های زیر سکوها، در برخی نقاط با عمق ۱۲ متر زیر زمین، برای ایجاد استحکام بیشتر آغاز شده و دیواره‌ها و ستون‌ها یا از نو ساخته شده‌اند یا فلزی و بتن‌ریزی شده‌اند.

قائم‌پناه ضمن ابراز رضایت از روند تکمیل این پروژه، ادامه داد: درحال حاضر تمام صندلی‌ها و مسیرها باید کنده و بتن‌ریزی مجدد انجام شود؛ خوشبختانه پیشرفت فیزیکی پروژه حدود ۸۵ درصد است. امیدواریم با تأمین منابع، در سال آینده این مجموعه به بهره‌برداری برسد. علت تأخیر پروژه نیز عمدتاً به عمق نیاز به تعمیرات و استحکام‌بخشی بازمی‌گردد که به‌طور طبیعی زمان‌بر است. وی تصریح کرد: صدها ستون باید از نو ترمیم شوند، بتن‌تراشی انجام شود، فلز جوش داده شود و سپس ستون‌ها بازسازی شوند. در زیر جایگاه‌ها، بیش از یک متر و نیم بتن کنده شده و دوباره بتن‌ریزی می‌شود که نشان‌دهنده بزرگی این پروژه است. این اقدامات به این دلیل انجام می‌شود که صدها هزار نفر از هم‌وطنان که به ورزشگاه می‌آیند، جانشان در معرض خطر قرار نگیرد و استحکام ساختمان به‌طور کامل تأمین شود.

معاون اجرایی رئیس‌جمهور در پایان با بیان اینکه ضلع شمالی و ضلع غربی ورزشگاه تکمیل شده است، گفت: امیدواریم سایر ضلع‌ها نیز با سرعت و با تأمین منابع لازم آماده شود. ورزشگاه آزادی به دلیل موقعیت خاص و نمادین خود، نیازمند منابع بیشتری برای نگهداری و بازسازی است و این نمادهای ورزشی قابل حذف نیستند، چرا که ورزشگاه آزادی نماد ورزش ایران است.

دنیامالی: ساخت یک ورزشگاه از بازسازی استادیوم آزادی راحت‌تر بود

جمعی از اعضای بنیاد ملی نخبگان کشور به منظور تبادل نظر و ارائه دیدگاه‌های خود در حوزه ورزش و امور جوانان با وزیر ورزش و جوانان دیدار کردند.

توسعه و نگهداری زیرساخت‌های ورزشی، انتقاد به پرونده‌های حقوقی ورزش در حوزه بین الملل، انتخابات فدراسیون‌ها، بکارگیری هوش مصنوعی در ورزش، امور مسکن، ازدواج و اشتغال جوانان از جمله مباحث مرتبط با این وزارتخانه بود که تعدادی از نخبگان حاضر، دیدگاه‌ها و پیشنهادهای خود را در خصوص آن مطرح کردند.

در پایان این جلسه وزیر ورزش با بیان این که استفاده از نقطه نظرات نخبگان نقش مؤثری در تصمیم‌سازی‌های ورزش کشور دارد، توضیحاتی را در خصوص موضوعات مورد بحث ارائه داد.

دنیامالی در مهمترین بخش صحبت‌های خود به انتقادها از بحث بازسازی استادیوم آزادی اشاره کرد. وی در این باره گفت: حقیقتا باید بگوییم ما اگر می‌خواستیم یک ورزشگاه بسازیم، کار راحت‌تری داشتیم تا این که بخواهیم این استادیوم را بازسازی کنیم. آزادی بیش از نیم قرن سابقه دارد و کار بازسازی آن متفاوت از سایر مکان‌های ورزشی است.

وزیر ورزش و جوانان با اشاره به این که تدبیری درستی برای آغاز عملیات بازسازی استادیوم آزادی صورت نگرفت، ادامه داد: من به هیچ وقت در طول عمر مدیریتی‌ام دنبال نقد عملکرد گذشتگان نبوده‌ام اما باید بگویم در مورد موضوع آزادی تدبیری درستی اتخاذ نشد. اول از همه باید دو، سه مجموعه مثل تختی را مرمت می‌شد و بعد به فکر آزادی می‌افتادیم و این همه تماشاگر را در یک استادیوم ۶ هزار نفری جمع نمی‌کردیم. وی خاطر نشان کرد: درحال حاضر چیزی حدود ۶۰۰ نفر روزانه در آزادی مشغول به کار هستند. جدا از بازسازی، باید ممیزی‌های AFC و FIFA را هم لحاظ کنیم. چرا که استانداردهای این دو نهاد بین‌المللی فوتبال تغییر کرده و موظف به انجام آن هستیم. بنابراین این حجم از معماری زمان‌بر است و امیدواریم که بعد از جام جهانی آزادی به بهره‌برداری برسد.

یکی دیگر از موضوعاتی که ازسوی نخبگان به آن انتقاد شد، ناکامی‌های گذشته پرونده‌های ورزش ایران در مجامع و دادگاه‌های بین‌المللی بود که وزیر ورزش و جوانان در پاسخ به آن گفت: متأسفانه باور غلطی در ورزش ما به وجود آمده و این است که مجامع جهانی دنبال این هستند که ورزش ایران دست از پا خطا کند و آن‌ها هم پیگیر شود. اما صراحتا می‌گویم آن هراسی که بدنه ورزش کشور در گذشته نسبت به مجامع جهانی وجود داشت، دیگر الان در میان نیست. وقتی منشور المپیک را می‌پذیریم پس باید طبق آن پیش برویم و از همه مهمتر این که تدبیر کنیم. موضوعات باشگاهی در دادگاه CAS به حداقل رسیده است. وکلای بین‌المللی خوبی داریم که خیلی از پرونده‌ها را به نفع ایران رای گرفته‌اند ولی بعضا این اخبار رسانه‌ای نمی‌شود.

دنیامالی در پاسخ به این پرسش که وزارت ورزش و جوانان پرونده‌های حقوقی زیادی دارد که بخشی از آن‌ها به ابطال انتخابات فدراسیون‌ها مرتبط است، افزود: تمام تلاش ما این بوده که با اجرای درست فرآیند انتخابات فدراسیون‌ها مانع از ابطال آن‌ها ازسوی دیوان عدالت اداری شویم. برای این که مانع از افزایش پرونده‌های حقوقی شویم، از حضور پرسنل وزارتخانه در فدراسیون‌ها، انجمن‌ها و حتی هیات‌های استانی جلوگیری کردیم. فدراسیون بدنسازی، مجموعه‌ای بوده که ما خودمان انتخابات آن را به دلیل اشکال در مدرک تحصیلی رئیس منتخب اخیرا ابطال کردیم. وقتی دانشگاه با مهر برجسته استعلام مدرک تحصیلی فرد را به ما درست اعلام می‌کند، باید چه کرد؟ با این حال وقتی شائبه این موضوع مطرح شد پیش از این که حکم ریاست امضا شود، انتخابات را ابطال کردیم.وی در مورد مباحث مربوط به امور مسکن، اشتغال و ازدواج جوانان نیز توضیح داد: پیگیری امور جوانان به لحاظ قانونی تکلیف وزارت ورزش و جوانان است اما واقعیت امر این است که قانونگذار برای دستگاههای مختلف مسئولیت‌هایی را در این حوزه تعریف کرده است. با این حال ما صدای جوانان هستیم و باید برای آن‌ها مطالبه‌گری کنیم.

کوچ نخبگان کشتی ایران به آذربایجان؛ فرصت‌سازی یا زنگ خطر؟

انتصاب محمد بنا به‌عنوان سرمربی تیم ملی کشتی فرنگی آذربایجان و حضور امیررضا معصومی در ترکیب تیم کشتی آزاد این کشور، بار دیگر موضوع کوچ نخبگان کشتی ایران و پیامدهای آن را به کانون توجه رسانه‌ها و کارشناسان بدل کرده است.

انتصاب محمد بنا، پرافتخارترین سرمربی تاریخ کشتی فرنگی ایران، به‌عنوان سکاندار تیم آذربایجان، تنها یک جابه‌جایی فنی نیست؛ بلکه نشانه‌ای روشن از جایگاه بالای دانش مربیگری ایران در سطح بین‌المللی به‌شمار می‌رود. تجربه، کارنامه و نگاه ساختاری بنا، عاملی است که فدراسیون‌های مطرح برای توسعه کشتی خود به آن تکیه می‌کنند.

در سوی دیگر، حضور امیررضا معصومی، آزادکار جوان و آینده‌دار، در ترکیب تیم ملی آذربایجان، بُعد تازه‌ای به این موضوع بخشیده است. این اتفاق بیش از آنکه یک تصمیم فردی تلقی شود، بازتاب‌دهنده شرایط رقابتی، مدیریتی و مسیرهای حرفه‌ای محدود پیش روی برخی استعدادهای نخبه در کشتی ایران است.

از منظر مثبت، این تحولات می‌تواند بیانگر قدرت تولید نیروی انسانی در کشتی ایران باشد؛ به‌گونه‌ای که مربیان و کشتی‌گیران ایرانی به‌عنوان سرمایه‌های قابل اتکا در سطح جهان شناخته می‌شوند. حضور این چهره‌ها در تیم‌های خارجی، زمینه تبادل دانش فنی، ارتقای سطح رقابت‌ها و افزایش تعاملات ورزشی منطقه‌ای را فراهم می‌کند.

با این حال، در سوی مقابل، تداوم چنین روندی می‌تواند زنگ هشداری جدی برای مدیریت ورزش کشور تلقی شود. از دست رفتن مربیان برجسته و استعدادهای شاخص، ممکن است در بلندمدت عمق فنی تیم‌های ملی را کاهش داده و مسیر پشتوانه‌سازی را با چالش مواجه می‌کند؛ هرچند مانند بسیاری از کشورهای دیگر صاحب کشتی نمی‌توان همه را زیر یک سقف جمع کرد. کارشناسان معتقدند کوچ محمد بنا و امیررضا معصومی به کشتی آذربایجان، هم‌زمان دو واقعیت مهم را نمایان می‌کند؛ از یک‌سو، اعتبار بالای دانش فنی و سرمایه انسانی کشتی ایران در سطح جهانی و ازسوی دیگر، ضرورت بازنگری جدی در ساختارهای مدیریتی و حمایتی داخل کشور را. اگرچه حضور نخبگان ایرانی در تیم‌های خارجی می‌تواند به تعامل فنی و ارتقای سطح رقابت‌ها کمک کند، اما تداوم این روند بدون برنامه مشخص، در بلندمدت به تضعیف پشتوانه‌های داخلی منجر خواهد شد. کشتی ایران برای حفظ جایگاه تاریخی خود، ناگزیر است با ایجاد مسیرهای حرفه‌ای شفاف، ثبات فنی و حمایت هدفمند از نخبگان، میان افتخارآفرینی جهانی و صیانت از سرمایه‌های ملی توازن برقرار کند، اما در این میان قوانین بین‌المللی هم دست و پا گیر هستند چراکه این قوانین به کشتی‌گیران این اجازه را می‌دهد تا حتی در صورت مخالفت فدراسیون ملی مربوطه مبنی بر تغییر تابعیت با سپری کردی مدتی به عنوان دوران گذار تصمیم خود را عملی کنند؛ درست مانند اتفاقی که برای معصومی درحال رخ دادن است و فدراسیون کشتی چاره‌ای برای مقابله با آن ندارد.

اخبار کوتاه ورزشی

هادی ساروی نامزد برترین ورزشکار سال جهان شد

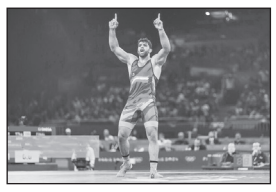

هادی ساروی، قهرمان کشتی ایران، با قرار گرفتن در فهرست نامزدهای دریافت عنوان برترین ورزشکار مرد سال ۲۰۲۵ جهان توسط انجمن بین‌المللی روزنامه‌نگاران ورزشی (AIPS)، در آستانه ثبت یک دستاورد تاریخی قرار گرفته است. این کشتی‌گیر آملی که برای دومین سال متوالی قهرمان جهان شده، در جمع برترین ستاره‌های جهانی ورزش قرار گرفته است. هادی ساروی این فرصت را دارد که در نظرسنجی سنتی انجمن بین‌المللی روزنامه‌نگاران ورزشی (AIPS)، برترین ورزشکار سال ۲۰۲۵ جهان شود. ساروی کشتی‌گیر آملی ایران و قهرمان المپیک پاریس توانست در سال ۲۰۲۵ از عنوان قهرمانی‌اش در رقابت‌های جهانی دفاع کند.حالا نام او شایسته قرار گرفتن در کنار برترین ستاره‌های ورزش جهان مثل عثمان دمبله، لامینه یامال، کیلیان امباپه، محمد صلاح، آرماند دوپلانتیس(اعجوبه پرش با نیزه)، لئون مارچاند (ستاره شنا)، لوکا دانچیچ (بسکتبال)، نیکولا یوکیچ (بسکتبال)، نوآ لایلز (دوومیدانی)، کارلوس آلکاراس (تنیس)، یانیک سینر (تنیس)، لاندو نوریس(فرمول یک) و مکس فرشتپن(فرمول یک) قرار گرفته است.

جلسه ویژه وزیر ورزش با چهار باشگاه لیگ برتری

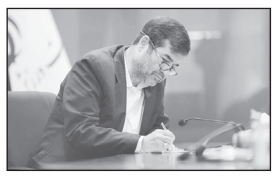

جلسه وزیر ورزش و جوانان با چهار باشگاه لیگ برتری برگزار می‌شود.در این نشست که با حضور رئیس فدراسیون فوتبال و مالکان و مدیران باشگاه‌های استقلال، پرسپولیس، تراکتور و سپاهان برگزار خواهد شد، وضعیت الزامات و استانداردهای AFC و روند استانداردسازی این چهار باشگاه مورد بررسی قرار می‌گیرد.احمد دنیامالی شنبه شب از برگزاری این نشست خبر داده بود و با توجه به اهمیت موضوع، جلسه به‌صورت اضطراری در دستور کار قرار گرفت.پیش‌بینی می‌شود بررسی حواشی اخیر فوتبال کشور و راهکارهای رفع مشکلاتی که منجر به بروز برخی اختلاف‌نظرها شده بود نیز از دیگر محورهای این نشست باشد.

پنجره نقل‌وانتقالاتی استقلال بسته شد

با آغاز پنجره نقل‌وانتقالات زمستانی فیفا، در جدیدترین آپدیت سایت فدراسیون بین‌المللی فوتبال، نام استقلال تهران بین تیم‌هایی که پنجره نقل‌وانتقالاتی‌شان بسته است، دیده می‌شود. این درحالی است که آبی‌های پایتخت با حکم منتظر محمد مواجه شده‌اند. البته چندی پیش علی تاجرنیا اعلام کرد در آستانه توافق با این بازیکن عراقی هستند و امکان دارد پنجره استقلال باز شود. استقلال برای ابطال رأی صادره ازسوی فیفا به CAS شکایت کرده بود. اگرچه مدیران استقلال وعده حل این مشکل را داده‌اند و ساپینتو هم قبل از بازی دیشب ابراز امیدواری کرده بود، اما فعلاً پنجره تیم فوتبال استقلال برای دو پنجره آتی بسته خواهد بود. بر این اساس آبی‌پوشان در نیم‌فصل و ابتدای فصل آینده، نمی‌توانند با هیچ بازیکنی قرارداد ببندند. پیش از این مجتبی فریدونی عضو هیأت‌مدیره استقلال تأکید کرد که رأی فیفا درباره بسته شدن دو پنجره نقل‌وانتقالاتی تنها به شکایت منتظر محمد مرتبط نیست، بلکه فسخ بدون دلیل موجه قرارداد بازیکنانی نظیر سلیوا، آمانوف و کیوسفسکی نیز از عوامل صدور این حکم بوده است.در بین تیم‌های ایرانی، استقلال خوزستان، خونه‌به‌خونه و مس رفسنجان همچنان با مشکل پنجره بسته مواجه هستند.

فرنگی‌کار سنگین‌وزن ایران به جمهوری آذربایجان رفت

فرنگی‌کار سنگین‌وزن ایران که در مسابقات قهرمانی کشور اول شده بود، با تغییر تابعیت به جمهوری آذربایجان پیوست. مرتضی الغوثی، فرنگی کار کشورمان پیشنهاد محمد بنا، سرمربی ایرانی جمهوری آذربایجان برای کشتی گرفتن زیرپرچم این کشور را پذیرفته است.رسول جزینی و بهروز حضرتی پور به عنوان دستیار بنا در کادرفنی جمهوری آذربایجان حضور دارند. پیش‌ازاین اعلام شده بود دستیاران بنا با ۲ فرنگی‌کار سنگین‌وزن وارد مذاکره شده‌اند. علی‌اکبر یوسفی، قهرمان سنگین‌وزن کشتی فرنگی جهان، گزینه اول آذربایجانی‌ها بود که به دلیل اینکه سال گذشته در کرواسی برای ایران به میدان رفت، فدراسیون کشتی به‌احتمال زیاد به او رضایت‌نامه نخواهد داد. پس از یوسفی به سراغ الغوثی رفتند.

ورزشگاه تختی چه زمانی آماده می‌شود؟

سرپرست اداره کل ورزش و جوانان استان تهران گفت: چمن ورزشگاه تختی از نظر زه‌کشی و زیرسازی ایراداتی دارد که باید تعویض شود، استارت این کار از بهمن ماه زده خواهد شد.حبیب ستوده‌نژاد، سرپرست اداره کل ورزش و جوانان استان تهران درباره آخرین وضعیت زمین چمن ورزشگاه تختی اظهار کرد: نظریه کارشناسان دانشگاه کشاورزی تهران با توجه به بازدیدی که از زمین چمن تختی داشتند این بود که باید زمین چمن تعویض شود. نظر آنها بر این مبنا بود که زیرسازی و خود چمن ایراداتی دارد که باید تعویض شود، بنابراین درحال انجام کارهای مقدماتی برای تعویض چمن هستیم. وی در پاسخ به این پرسش که قبل از آغاز سال جدید این کار صورت می‌گیرد؟ گفت: کاشت چمن در دو فصل پاییز و بهار انجام می‌شود سعی داریم تا آخر بهمن اقدامات لازم صورت بگیرد و اسفند عملیات را آغاز کنیم که در نهایت فروردین و اردیبهشت چمن کاشته خواهد شد. طبق پیش‌بینی انجام شده اواخر بهمن سال آینده زمین چمن تختی آماده برگزاری مسابقات فوتبال خواهد بود. فعلا برآوردی برای هزینه چمن انجام نشده و به چند پیمانکار گفتیم که در این زمینه برآورد هزینه داشته باشند و نتیجه نهایی را به ما اعلام کنند. اگر برآورد هزینه کنند در سامانه بارگذاری می‌کنیم و فراخون می‌دهیم.

آگهی دعوت مجمع عمومی عادی بطور فوق‌العاده نوبت اول شرکت تعاونی مسکن پیشگامان ارگ ایرانیان پویا شماره ثبت ۵۴۸

تاریخ انتشار: ۱۴۰۴/۱۰/۰۹

بدینوسیله از کلیه اعضای تعاونی دعوت به عمل می‌آید در جلسه مجمع عمومی مذکور رأس ساعت ۱۵:۰۰ روز سه‌شنبه مورخ ۱۴۰۴/۱۰/۳۰ با دستور جلسه ذیل در محل: قم - بلوار غدیر کوی ۵۵ سالن اجتماعات مجتمع مسکونی ارگ ۱ تشکیل می‌گردد، حضور بهمرسانید.

لازم به ذکر است داوطلبین عضویت در بازرسی تعاونی می‌بایستی حداکثر ظرف مدت پنج روز از تاریخ انتشار آگهی مجمع نوبت اول با در دست داشتن مدارک لازم به محل: قم بلوار غدیر انتهای کوی ۵۹ ارگ ۲ جنب پست برق دفتر تعاونی مراجعه و نسبت به تکمیل و تحویل فرم کاندیداتوری اقدام نمایند.

ضمناً هر یک از اعضاء جهت معرفی نماینده تام‌الاختیار/ وکیل خود به منظور حضور در جلسه فوق‌الذکر و اعمال رأی می‌بایستی به اتفاق یکدیگر (عضو و نماینده) حداکثر تا تاریخ ۱۴۰۴/۱۰/۲۹ به محل: قم بلوار غدیر انتهای کوی ۵۹ ارگ ۲، جنب پست برق، دفتر تعاونی مراجعه تا پس از احراز هویت و تائید وکالتنامه، ورقه ورود به جلسه جهت نماینده عضو صادر شود. (هر فرد فقط می‌تواند یک نمایندگی داشته باشد چه عضو باشد و چه غیرعضو)

دستور جلسه:

۱) انتخاب بازرسان ۲) گزارش هیات مدیره و بازرس ۳) ارائه صورت‌های مالی سال ۱۴۰۳ و ۱۴۰۲ ۴) طرح و تصویب بودجه پیشنهادی سال ۱۴۰۴ ۵) تصمیم‌گیری در خصوص دریافت وام و اعتبارات از بانک‌های عامل ۶) طرح و تصویب خرید زمین ارگ ۳ و متعاقبا توافق با شهرداری و اخذ پروانه ساخت ۷) اتخاذ تصمیم در خصوص افزایش سرمایه شرکت تعاونی مسکن پیشگامان ارگ ایرانیان پویا

هیات مدیره شرکت

آگهی فقدان سند مالکیت

نظر به اینکه آقای ابوالقاسم شعبانپور فرزند محمد باستناد دو برگ استشهادیه گواهی شده منظم به تقاضای کتبی جهت دریافت سند مالکیت المثنی نوبت اول به این اداره مراجعه کرده و مدعی است سند مالکیت یک دانگ و یک پنجم دانگ از ششدانگ پلاک شماره ۸۷۲۳ فرعی از ۶ اصلی واقع در بخش ۳ سبزوار که متعلق به وی می‌باشد بعلت نقل مکان مفقود شده است با بررسی دفتر املاک معلوم شد مالکیت فوق الذکر دفتر ۱۸۵ و صفحه ۳۰۲ و شماره سند ۱۳۱۶۶۴ به نام نامبرده ثبت و سند صادر و تسلیم شده است . دفتر املاک بیش از این حکایتی ندارد. لذا به استناد ماده ۱۲۰ آئین نامه قانون ثبت مراتب یک نوبت آگهی و متذکر می گردد هر کس نسبت به ملک مورد آگهی معامله ای انجام داده یا مدعی وجود سند مالکیت نزد خود باشد بایستی ظرف مدت ده روز از تاریخ انتشاراین آگهی اعتراض کتبی خود را به پیوست اصل سند مالکیت یا سند معامله رسمی به این اداره تسلیم نماید. بدیهی است در صورت عدم وصول اعتراض در مهلت مقرر و یا وصول اعتراض بدون ارائه سند مالکیت یا سند معامله رسمی نسبت به صدور سند مالکیت المثنی و تسلیم آن به متقاضی اقدام خواهد شد. (م الف ۳۲۲) تاریخ انتشار : ۱۴۰۴/۱۰/۹

علی آب باریکی ـ رئیس ثبت اسناد و املاک سبزوار

آگهی دعوت مجمع عمومی عادی بطور فوق العاده شرکت فرآوردهای دریایی بوشهر (سهامی خاص) به شماره ثبت۴۷۴ و شناسه ملی۱۰۳۲۰۰۳۸۵۳۳

بدینوسیله از کلیه سهامداران شرکت فرآورده های دریایی بوشهر دعوت می‌شود در جلسه مجمع عمومی عادی بطور فوق‌العاده که در ساعت ۰۸:۰۰صبح روز شنبه مورخ ۱۴۰۴/۱۰/۲۰ در مرکز شرکت واقع در استان بوشهر، شهرستان بوشهر، بخش مرکزی، شهر بوشهر، محله برج ، کوچه ۱ سپهبد قره نی ، بلوار سپهبد قره نی، پلاک ۰، طبقه همکف گروه صنعتی وطن زرین مروارید آسیا کدپستی ۷۵۱۷۷۴۶۳۵۱ و تلفن ۰۷۷۳۳۴۴۳۷۰۰ منعقد می‌گردد حضور بهم رسانند.

دستور جلسه : ۱. انتخاب بازرسین

هیئت مدیره شرکت فرآوردهای دریایی بوشهر

آگهی دعوت به مجمع عمومی عادی بطور فوق العاده

بدین وسیله از کلیه سهامداران شرکت سهامی خاص کشت و صنعت زیتون ناز قزوین به شماره ثبت ۲۵۶۶۲۳ و شناسه ملی ۱۰۸۶۱۴۲۳۱۲۵دعوت می‌گردد که در جلسه مجمع عمومی عادی بطور فوق‌العاده که در روزدو شنبه مورخ ۱۴۰۴/۱۰/۲۲ راس ساعت ۱۰:۰۰ صبح در محل مرکز اصلی شرکت به آدرس : استان تهران، شهرستان تهران،بخش‌مرکزی،شهرتهران،آرژانتین-ساعی،خیابان‌شهیدعلیرضا رفیعی (بیستم)، کوچه شهید مهدی اسعدی، پلاک ۱، طبقه ۱ کد پستی ۱۵۱۱۹۱۹۶۱۱) برگزار میگرددحضور بهم رسانند

دستور جلسه:

۱ - انتخاب مدیران

۲ - انتخاب روزنامه کثیرالانتشار

۳ - انتخاب بازرسین اصلی وعلی البدل

مقام دعوت کننده :هیئت مدیره

آگهی موضوع قانون تعیین تکلیف وضعیت ثبتی اراضی و ساختمانهای فاقد سند رسمی حوزه ثبتی تویسرکان

نظر باینکه هیأت موضوع قانون تعیین تکلیف وضعیت ثبتی اراضی و ساختمانهای فاقد سند رسمی مستقر در اداره ثبت اسناد و املاک تویسرکان به موجب رای شماره ۱۴۰۴۶۰۳۲۶۰۰۴۰۱۰۲۸۳ به تاریخ ۱۴۰۴/۰۸/۱۳ تصرف مالکانه خانم عزت طیبی فرزند باران متقاضی پرونده کلاسه ۱۴۰۴۱۱۴۴۲۶۰۰۴۰۰۲۲۷۹ در شش دانگ یک قطعه زمین مزروعی به مساحت ۱۲۹۲۹۷ مترمربع پلاک شماره ۰ فرعی از ۴۰ اصلی واقع در بخش ۵ تویسرکان مالک رسمی محرز گردیده است لذا مفاد رأی صادره باستناد ماده ۳ قانون و ماده ۱۳ آئین نامه قانون مذکور در دو نوبت به فاصله ۱۵ روز در این روزنامه آگهی می گردد در صورتیکه شخص یا اشخاص ذینفع به رای صادره اعتراض داشته باشند از تاریخ انتشار این آگهی تا دو ماه اعتراض خود را به اداره ثبت تویسرکان تسلیم و رسید عرض حال جهت ارائه به دادگاه صالحه دریافت نمایند ضمنا معترض باید ظرف مدت یکماه از تاریخ تسلیم اعتراض به مرجع قضایی دادخواست تقدیم و رسید آن را به ثبت محل ارائه نمایند در غیر اینصورت متقاضی می‌تواند گواهی عدم دادخواست را از دادگاه دریافت و به اداره ثبت تسلیم نماید که اداره ثبت نیز بدون توجه به اعتراض عملیات ثبتی را برابر مقررات ادامه خواهد داد ضمناً صدور سند مالکیت مانع مراجعه متضرر به دادگاه نمی‌باشد . ٪ م الف ۲۳۷۶

تاریخ انتشار نوبت اول: ۱۴۰۴/۱۰/۰۹ تاریخ انتشار نوبت دوم : ۱۴۰۴/۱۰/۲۴

محمد علی جلیلوند– مدیر واحد ثبتی حوزه ثبت ملک تویسرکان

چون شهرداری شاهد شهر مالک مینی بوس هیوندای تیپ کروز مدل ۱۳۸۹به شماره انتظامی ۷۸ایران ۴۹۳ع۱۶با شماره شناسی NAB۳۷۹۰۱۷۸۹۹۱۵۵۷۷ و شماره موتور D۴DBA۴۵۰۸۵۳ به علت فقدان سند تقاضای صدور سند المثنی نموده است. لذا چنانچه هرگونه ادعایی در مورد خودروی مذکور وجود دارد ظرف مدت ۱۵ روز از تاریخ نشر آگهی با در دست داشتن مدارک کافی به دفتر فروش شرکت ایران خودرو دیزل واقع در تهران، کیلومتر۸ جاده ساوه مراجعه نمایند.

خودرو سواری پژو ۲۰۷ هاچ بک پاناروما مدل ۱۴۰۲ سفید رنگ به شماره انتظامی ۲۴۱ی۸۴ایران ۵۰ به شماره موتور ۱۷۲B۰۱۷۰۳۸۱ و شماره شاسی NAAR۰۳HFFPDB۸۵۷۱۱ متعلق به اینجانب مهدی ترکمن فرزند علی شعبان ترکمن با کد ملی ۳۹۲۰۶۷۰۶۹۸ در تاریخ ۱۴۰۴/۱۰/۱ در ملایر به سرقت رفته است.

در صورت مشاهده با شماره‌های زیر تماس گرفته و مژدگانی دریافت نمایید.

۰۹۱۸۸۵۱۱۱۴۸ - ۰۹۳۷۴۲۶۹۷۲۵

شماره های تماس جهت درج آگهی در روزنامه جمهوری اسلامی:

۷۷۶۴۴۴۱۰-۷۷۶۴۴۴۱۱

نمابر: ۷۷۶۴۴۴۱۲

خوانندگان عزیز می‌توانند برای ارائه نظرات،پیشنهادات و انتقادات خود از طریق شماره تلفن ۷۷۶۴۴۴۰۹ با روابط عمومی روزنامه جمهوری اسلامی تماس حاصل نمایند

برگ سبز و سند کارخانه سواری پژو ۴۰۵GLX-XU۷ مدل ۱۳۹۶ به رنگ خاکستری متالیک شماره پلاک ۷۵۳ ص ۶۳ ایران۷۵ شماره موتور ۱۲۴K۱۰۰۸۷۶۸ شماره شاسی NAAM۰۱CE۹HK۵۷۶۹۵۳ به نام محمد حیدرپور لری مفقود گردیده و از درجه اعتبار ساقط می‌باشد. زاهدان

کارت هوشمند ناوگان کامیون کشنده CYH-AT به رنگ سفید شماره پلاک ۱۹۴ ع ۹۴ ایران ۵۱ شماره موتور N۴۷۱CBWA۰R۱۰۰۲۷۳۳ شماره شاسی MC۱۳۴۸۵۰۲۳۰۹۱۷۰۰۹۲۰۷ به نام فرزاد بانی مفقود گردیده و از درجه اعتبار ساقط می‌باشد.

زاهدان

سندکمپانی و برگ سبز سواری ام وی ام ARRIZO۶-CVT مدل ۱۴۰۰ رنگ مشکی شماره موتور: MVME۴T۱۵BAKM۰۰۶۷۹۹شماره شاسی: NATGCADR۱M۱۰۰۴۸۳۱ به شماره پلاک: ۸۹۸ م ۹۱ ایران ۴۶ به نام لیلا حسن پور مفقود گردیده و فاقد اعتبار است. رشت

برگ سبز خودرو سواری پراید جی تی ایکس آی مدل ۱۳۸۸ بشماره انتظامی ایران ۶۴-۹۸۴ ب ۲۹ و شماره موتور ۳۰۲۳۱۲۷ و شماره شاسی S۱۴۱۲۲۸۸۲۹۴۱۱۲ بنام بلقیس شاکر اردکانی مفقود گردیده و از درجه اعتبار ساقط می‌باشد.

اردکان

برگ سبز خودرو سواری پراید جی ال ایکس آی مدل ۱۳۸۹ بشماره انتظامی ایران ۵۴-۴۲۱ س ۹۷ و شماره موتور ۳۷۴۹۱۲۳ و شماره شاسی S۱۴۱۲۲۸۹۶۷۰۸۴۳ بنام سکینه گشائی مفقود گردیده و از درجه اعتبار ساقط می‌باشد.

یزد

برگ سبز خودرو سواری هاچ بک پژو ۲۰۶ مدل ۱۳۸۶ بشماره انتظامی ایران ۵۴-۴۶۷ و ۳۸ و شماره موتور ۱۳۰۸۵۰۴۷۴۲۸ و شماره شاسی ۱۰۸۷۲۰۱۵ بنام نعیمه سلیمانیان مفقود گردیده و از درجه اعتبار ساقط می‌باشد.

یزد

آگهی مفقودی

برگ سبز موتورسیکلت میثم تیپ ۱۲۵CDI مدل ۱۳۹۱ شماره پلاک ۳۲۸ایران ۵۵۶۸۶ شماره موتور NAL-۱۲۵۲۰۰۹۶۴۴ شماره تنه NAL***۱۲۵A۹۱۰۰۷۶۰ بنام ابراهیم آهنگ مفقود گردیده و فاقد اعتبار می‌باشد.

سند مالکیت (برگ سبز) و سند فروش (برگ کمپانی) خودرو وانت دوکابین مزدا ۲۰۰۰ مدل ۱۳۸۹ به شماره انتظامی ۶۴۷ن۷۳ایران۱۸ به شماره موتور ۱۲۹۳۲۹ و شماره شاسی NAGDPX۲PC۱۹E۳۰۲۲۳ بنام اینجانب جواد ابراهیمی مفقود گردیده واز درجه اعتبار ساقط است. ملایر

کلیه مدارک و اسناد موتورسیکلت متین خودرو زنجان از جمله کارت موتور، برگ سبز و کارت سوخت سیستم سیوان تیپ ۱۵۰cc بنام رضا آقاجانی به شماره ملی ۴۶۰۹۶۹۹۰۱۱ وشماره پلاک ۳۴۳۳۱ ایران ۷۵۳ شماره موتور NDR۱۵۰*۰۵۱۲۶۵۲۱* شماره تنه NDR**۱۵۰FA۹۱۳۲۶۱ مفقود و از درجه اعتبار ساقط می‌باشد.

فقدان سند

سند کارخانه و تسلسل اسناد کامیونت ون نیسان مدل ۱۳۸۴ بشماره پلاک ۵۸۶ م ۸۹ - ایران ۲۵ و شماره موتور ۲۹۷۳۱۱ همچنین شماره شاسی D۹۳۲۲۶ بنام فرهاد علیزاده کردکندی مفقود و فاقد اعتبار است. (بستان آباد)

فقدان سند

سند کارخانه، تسلسل اسناد و برگ سبز سواری پژو آردی مدل ۱۳۸۵ بشماره پلاک ۵۴۶ ل ۶۲ - ایران ۲۵ و شماره موتور ۱۱۷۸۵۰۲۰۱۵۴ همچنین شماره شاسی ۲۳۴۱۳۹۸۳ بنام شادی ملائی مفقود و فاقد اعتبار است. (بناب)

مفقودی

سند کمپانی خودرو سواری هاچبک فونیکس تیپ TIGGO۷ مدل ۱۴۰۲ به رنگ مشکی متالیک شماره موتور MVME۴T۱۵۳۰BKP۰۲۲۷۱۰شماره شاسی NATGBACL۵P۱۰۱۷۳۴۳ شماره انتظامی ۹۲۸ ص ۵۸ ایران ۵۷ بنام سعید چابکی مفقود گردیده و از درجه اعتبار ساقط است. دلیجان

آگهی مفقودی

برگ سبز و سند کمپانی سواری هاچ بک سایپا کوئیک R مدل ۱۴۰۲ به شماره انتظامی ۹۱۲ی ۲۷_ایران۲۳ و شماره موتور M۱۵۵۱۱۰۰۰۸ و شماره شاسی NAPX۲۱۲AAP۱۲۲۵۹۸۶ مفقود گردیده و فاقد اعتبار می‌باشد.

زرین شهر

سند مالکیت (برگ سبز) و سند کارخانه سواری پژو پارس مدل ۹۱ به رنگ سفید به شماره انتظامی ۶۳-۵۸۵ب۷۷ و شما