تساوی بی‌حاصل خیبر و استقلال؛ آبی‌ها با تساوی به مصاف المحرق رفتند

دیدار استقلال مقابل خیبر در هفته چهاردهم لیگ برتر فوتبال با تساوی یک بر یک به پایان رسید.

تیم فوتبال استقلال در چارچوب رقابت‌های لیگ برتر دیروز مهمان خیبر خرم آباد بود که این بازی با تساوی یک بر یک به پایان رسید.

در دقیقه ۲ بازی اسماعیل قلی زاده، بازیکن استقلال حرکتی را آغاز کرد و وارد محوطه جریمه شد، سپس بازیکن خیبر او را سرنگون کرد که داور دستور به پنالتی داد. پس از بررسی با VAR هم داور تصمیم خود را تغییر نداد و این توپ را یاسر آسانی در دقیقه ۸ وارد دروازه خیبر کرد.

استقلال در خط دفاعی خود اشتباهاتی را انجام می‌داد که باعث می‌شد توپ در زمین آبی‌ها باقی بماند و چندین مرتبه هم توپ‌گیری بازیکنان خیبر خطرساز شد. در دقیقه ۲۶ روی همین مسأله بازیکن خیبر صاحب توپ بود که توسط بازیکن استقلال در محوطه جریمه سرنگون شد و به سود خیبر پنالتی اعلام شد، این توپ را مهرداد قنبری به گل تبدیل کرد.

عملکرد بد استقلال ادامه‌دار بود و خیبر با فوتبال خوبی که بازی می‌کرد در دقیقه ۴۱ هم به گل رسید اما به دلیل آفساید مردود اعلام شد. در دقیقه ۱+۴۵ خیبر خرم‌آباد روی ارسال از کرنر و ضربه سر عارف قزل به گل رسید اما این گل هم خطا اعلام شد تا نیمه نخست این بازی با تساوی یک بر یک به پایان برسد.

نیمه دوم این دیدار درحالی آغاز شد که جریان بازی آرام‌تر شده بود و دو تیم با احتیاط بیشتری کار را پیگیری می‌کردند. به دفعات بازی به دلیل مصدومیت بازیکنان دچار وقفه شد. در دقیقه ۶۳ اسماعیل قلی‌زاده از استقلال به دلیل مصدومیت زمین بازی را ترک کرد و داکنز نازون جانشین او شد.

جریان بازی کاملا یکنواخت و بدون موقعیت خطرناک پیگیری می‌شد. منیر الحدادی، بازیکن استقلال در این دیدار عملکرد جالبی نداشت و در دقیقه ۷۵ جای خود را محمدحسین اسلامی داد.

با نزدیک شدن به پایان بازی، خیبر عقب نشست و بازی منسجم‌تری انجام داد. آنها با کم کردن ریسک در خط دفاعی در این دقایق به دنبال حفظ نتیجه و استفاده از ضد حملات بودند.

در نهایت این دیدار با همان تساوی یک بر یک به پایان رسید. با این نتیجه استقلال ۲۲ امتیازی شد و خیبر به امتیاز ۲۰ رسید.

در دیگر دیدار فوتبال چادرملو اردکان با پیروزی برابر استقلال خوزستان و کسب سه امتیاز از استقلال تهران عبور کرد و در جایگاه سوم جدول رده بندی ایستاد.

عصر دیروز تیم فوتبال چادرملو میزبان استقلال خوزستان بود که این دیدار با برتری ۳ بر یک شاگردان اخباری به پایان رسید. رنه بوبو (۷ و ۲۷) و رضا محمودآبادی(۸۵) برای یزدی‌ها گل زد. حمید بوحمدان(۸۲) از روی نقطه پنالتی برای استقلال خوزستان گل زد.

در بازی دیگرهفته چهاردهم رقابت‌های فوتبال لیگ برتر باشگاه‌های کشور تیم‌های ملوان بندر انزلی و فجر سپاسی شیراز در ورزشگاه مرحوم سیروس قایقران بندر انزلی به مصاف هم رفتند، دیداری که فاتح آن تیم فجر سپاسی شیراز بود، آنهم با نتیجه عجیب ۴ بر صفر.برای فجر سپاسی شیراز در این دیدار خارج از خانه ساسان جعفری کیا (۳۵)، یادگار رستمی (۴۵ - پنالتی)، فرشید اسماعیلی (۴+۴۵) و میثم مرادی (۶۸) موفق به گلزنی شدند. شاگردان پیروز قربانی با این برد ۱۸ امتیازی شده و با تفاضل گل صفر در رده هفتم جدول لیگ برتر قرار گرفتند. ملوان بندر انزلی نیز با همین تعداد امتیاز و تفاضل گل ۳- به رده هشتم جدول تنزل یافت.

در دیگر دیدار دیروز تیم فوتبال گل‌گهر دربرابر مس رفسنجان به پیروزی دو بر صفر رسید.برای گل گهر سیاوش یزدانی در دقیقه ۴۳ و علی اصغر عاشوری در دقیقه ۴۸ گلزنی کردند. با پیروزی در دربی استان کرمان تیم گل‌گهر ۲۰ امتیازی شد و در رده هفتم جدول لیگ برتر ایستاد. مس رفسنجان نیز با مجتبی جباری اولین باختش را تجربه کرد و با هفت امتیاز همچنان قعرنشین جدول باقی ماند.

دو مدعی نامدار در یک وزن؛

معادله پیچیده حسن یزدانی و امیرعلی آذرپیرا

اگرچه حسن یزدانی در اولین میدان رسمی خود در وزن ۹۷ کیلوگرم حریفان خود را شکست داد اما امیرعلی آذرپیرا اصلی‌ترین رقیب اوست که باید در آینده چه اتفاقاتی در این وزن رخ می‌دهد.

بازگشت حسن یزدانی به تشک، بعد از ماه‌ها دوری از میادین کشتی، مهم‌ترین اتفاق مرحله نیمه‌نهایی و فینال لیگ برتر کشتی آزاد بود؛ بازگشتی که با تغییر وزن همراه بود و در نهایت با پیروزی یزدانی به پایان رسید تا بار دیگر نام او در مرکز توجه کشتی ایران قرار بگیرد.

یزدانی پس از المپیک پاریس بار دیگر کتف مصدوم خود را به تیغ جراحان سپرد و تصمیم گرفت برای درمان کامل، مدتی کشتی را کنار بگذارد. این وقفه نزدیک به یک سال و نیم طول کشید؛ در نهایت پس از پایان دوره مصدومیتش یزدانی حالا بازگشته، اما نه در وزن همیشگی‌اش؛ او این بار در وزنی جدید روی تشک رفت و توانست در همان نخستین حضور رسمی، حریفانش را شکست دهد.

یزدانی در شرایطی به وزن ۹۷ کیلوگرم آمده که پیش از این امیرعلی آذرپیرا مدت‌هاست به عنوان مدعی اصلی در این وزن رقابت می‌کند. آذرپیرا طی سال‌های اخیر به ثبات قابل توجهی

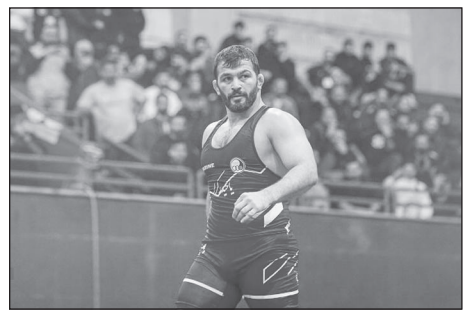

رسیده و کارنامه‌ای جدی برای خود ساخته است؛ از مدال برنز المپیک پاریس با شکست کایل اسنایدر آمریکایی گرفته تا مدال نقره مسابقات قهرمانی جهان که با شکست مقابل همین حریف به دست آمد. او حالا چهره تثبیت‌شده این وزن به حساب می‌آید و ورود یزدانی، معادلات را پیچیده‌تر از قبل کرده است.

براساس چرخه انتخابی تیم ملی کشتی آزاد در وزن ۹۷ کیلوگرم، امیرعلی آذرپیرا به دلیل کسب مدال نقره جهان ۲۰۲۵ کرواسی، مجوز حضور مستقیم در مرحله نهایی را دارد. با این حال اولویت اعزام به مسابقات قهرمانی آسیا، با کشتی‌گیران رده سنی امید است؛ مشروط به اینکه قهرمان کشور از این رده سنی باشد و کارنامه بین‌المللی قابل قبولی داشته باشد. در غیر این صورت، عملکرد بین‌المللی مدعیان بزرگسال ملاک انتخاب خواهد بود. نکته مهم اینکه حسن یزدانی قرار است وارد چرخه انتخابی شود، اما کارش را از مسابقات قهرمانی کشور آغاز نخواهد کرد؛ موضوعی که نشان می‌دهد کادر فنی برای او مسیر متفاوتی در نظر گرفته است.

این شرایط ناخودآگاه خاطره وزن ۸۶ کیلوگرم را زنده می‌کند؛ جایی که سال‌ها حسن یزدانی مدعی اول بود و کامران قاسم‌پور ناچار شد مدت‌ها پشت خط او بماند. قاسم‌پور بعدها با رفتن به وزن ۹۲ کیلوگرم، دو طلای جهان را به دست آورد، اما چون این وزن المپیکی نبود، مجبور شد به ۹۷ کیلوگرم کوچ کند. وزنی که در آن نتوانست با مدعیان اصلی رقابت کند. حالا تاریخ انگار درحال تکرار است؛ یزدانی از ۸۶ بالا آمده و در وزن جدید قرار است کشتی بگیرد، اما دیگر آن چهره بی‌رقیب سال‌های اوج نیست و با مشکل‌های تازه روبه‌روست.

اخبار کوتاه ورزشی

درخواست میزبانی استقلال از گل گهر در مشهد

مدیران باشگاه استقلال درخواست میزبانی از تیم فوتبال گل گهر در ورزشگاه امام رضا(ع) مشهد را داشته‌اند.تیم فوتبال استقلال در هفته پانزدهم لیگ برتر روز یکشنبه ۷ دی، به مصاف تیم گل‌گهر خواهد رفت. آبی‌پوشان در کورس رقابت با سایر مدعیان برای کسب عنوان قهرمانی نیم‌فصل قرار دارند.با توجه به وضعیت نامطلوب چمن ورزشگاه شهدای شهر قدس، مدیران باشگاه استقلال در نامه‌ای رسمی از مسئولان ذی‌ربط خواستند تا دیدار پایانی نیم‌فصل در ورزشگاه امام رضا(ع) مشهد برگزار شود. تاکنون با این درخواست موافقت نشده است و به دلیل نبود ورزشگاه استاندارد در تهران، مسئولان استقلال تصمیم دارند این مسابقه را در مشهد برگزار کنند.پیش از این نیز آبی‌ها برای چند دیدار درخواست برگزاری بازی‌ها در ورزشگاه‌های امام رضا(ع) مشهد و انقلاب کرج را مطرح کرده بودند که با این درخواست‌ها موافقت نشده بود.

قول تاج برای حل مشکل واردات سیستم VS به ایران

در نشست اخیر رئیس فدراسیون فوتبال با مسئولان کمیته فوتسال، موضوع خرید کمک داور ویدیویی (VS) در فوتسال مطرح و با وعده پیگیری مستقیم او همراه بوده است. درحالی که فدراسیون فوتبال و کمیته فوتسال مراحل راه‌اندازی سیستم کمک‌داور ویدئویی (VS) در فوتسال را پشت سر گذاشته‌اند، تخصیص نیافتن ارز ازسوی بانک مرکزی مانع ورود این سیستم به کشور شده؛ موضوعی که در نشست مدیران فوتسال با رئیس فدراسیون فوتبال مطرح و با وعده پیگیری مستقیم او همراه بوده است. در جلسه‌ای که میان مدیران فوتسال و رئیس فدراسیون فوتبال برگزار شد، رئیس فدراسیون با تأکید بر اهمیت استفاده از فناوری داوری در فوتسال، وعده داده شخصا موضوع تخصیص ارز را از مسیرهای مرتبط پیگیری کند.هنوز زمان مشخصی برای ورود این سیستم اعلام نشده و مشخص نیست وعده داده‌شده چه زمانی به نتیجه عملی خواهد رسید.

حواشی لیگ ادامه دارد؛محرومیت در انتظار ملی‌پوش کشتی آزاد

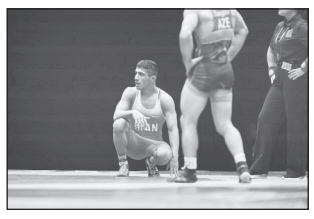

علی مؤمنی که با وجود عقد قرارداد با تیم ستارگان پاس ساری و همچنین دریافت پول از فدراسیون در لیگ کشتی آزاد حضور پیدا نکرد با محرومیت ۶ ماهه روبه‌رو خواهد شد.مرحله نیمه نهایی لیگ کشتی آزاد با حواشی بسیار زیادی همراه بود. در مرحله نیمه نهایی استقلال جویبار به مصاف تیم خیبر خرم آباد رفت و با پیروزی مقابل این تیم به مرحله فینال راه پیدا کرد. پس از آن تیم بانک شهر و ستارگان ساری پاس باید به مصاف هم می‌رفتند که تیم ستارگان پاس ساری به دلیل عدم حضور علی مؤمنی از حضور در لیگ انصراف دادند و با وجود اینکه هواداران زیادی به سالن آمده بودند تا این دیدار را از نزدیک تماشا کنند اما با یک تصمیم نادرست تیم ستارگان پاس ساری روی تشک نیامد و در نهایت تیم خیبر خرم آباد به عنوان سومی رسید.عدم حضور تیم ستارگان پاس ساری برای سازمان لیگ و فدراسیون کشتی سنگین تمام شد و بارها اعلام شد که با این تیم برخورد خواهد شد. بعد از مسابقات جهانی و بازی‌های کشورهای اسلامی فدراسیون برای اینکه برخی ملی‌پوشان مدت‌ها تحت فشار بودند و برای اینکه دغدغه مالی نداشته باشند از منابع مالی پرداختی به آن‌ها داشتند، البته شرط فدراسیون عدم حضور این ملی‌پوشان در لیگ برتر بوده است.اما از آنجایی که علی مؤمنی با تیم ستارگان پاس ساری قرارداد بسته است، بنابراین در صورت حضور در لیگ باید آن پول را به فدراسیون برمی‌گردانده است، بنابراین با وجود ثبت قرارداد و صدورای دی کارت برای حضور در لیگ و حتی وزن کشی در روز مسابقه سالن را ترک می‌کند و برای تیم ستارگان پاس ساری کشتی نمی‌گیرد. این موضوع هم باعث شد تا ستارگان پاس ساری از حضور در لیگ انصراف دهد.درحال حاضر این مسائل ازسوی سازمان لیگ پیگیری شده و فدراسیون هم در انتظار گزارش سازمان لیگ است و به‌زودی رأی برای علی مؤمنی صادر می‌شود، احتمال زیاد علی مؤمنی با محرومیت ۶ ماهه روبه‌رو خواهد شد.

اولین شکست بسکتبال استقلال با حضور حامد حدادی

در هفته دوازدهم لیگ برتر بسکتبال تیم استقلال در خانه برابر کاله شکست خورد. لیگ برتر بسکتبال مردان به نیم فصل رسید. در روز نخست دوازدهمین هفته این مسابقات در دیداری حساس که در سالن زنده‌یاد محمود مشحون برگزار شد تیم استقلال که در صدر جدول قرار داشت و کاله مازندران که با دو امتیاز کمتر در رده سوم بود، مقابل یکدیگر به میدان رفتند و تیم کاله توانست با نتیجه ۸۲ بر ۷۹ در این دیدار پیروز شود. این اولین شکست استقلال در لیگ بود.حامد حدادی ستاره بسکتبال ایران که سال قبل با تیم ملی خداحافظی کرد، از نیم فصل به تیم استقلال پیوسته است و امروز در اولین دیدار برای این تیم به میدان رفت.

اداره کل ثبت اسناد و املاک استان خراسان رضوی
اداره ثبت اسناد و املاک حوزه ثبت ملک درگز
هیات موضوع قانون تعیین تکلیف وضعیت ثبتی اراضی و ساختمان های فاقد رسمی
آگهی موضوع ماده ۳ قانون و ماده ۱۳ ائین نامه قانون تعیین تکلیف وضعیت ثبتی و اراضی و ساختمان‌های فاقد سند رسمی

برابر رای شماره ۱۴۰۴۶۰۳۰۶۰۱۷۰۰۱۰۳۴هیات اول موضوع قانون تعیین تکلیف وضعیت ثبتی اراضی و ساختمان های فاقد سند رسمی مستقر درواحد ثبتی حوزه ثبت ملک درگز تصرفات مالکانه بلامعارض متقاضی آقای علی علیزاده فرزندشکراله بشماره شناسنامه ۱۵۱صادره از درگزدریک باب خانه /یک قطعه زمین مزروعی دیمه زاری به مساحت ۳۴۷۲۲.۹۲ مترمربع قسمتی از پلاک ۱۴اصلی واقع دربخش ۷ قوچان حوزه ثبت ملک درگز شهر /شهرستان خراسان رضوی خریداری از مالک رسمی اقای محمد خیاری عاجزمحرز گردیده است لذا به منظور اطلاع عموم مراتب دردونوبت به فاصله ۱۵ رو زاگهی می شود درصورتی که اشخاص نسبت به صدور سند مالکیت متقاضی اعتراضی داشته باشند می توانند از تاریخ انتشار اولین اگهی به مدت دو ماه اعتراض خود را به این اداره تسلیم و پس از اخذ رسید ظرف مدت یک ماه از تاریخ تسلیم اعتراض دادخواست خود را به مراجع قضایی تقدیم نمایند بدیهی است در صورت انقضای مدت مذکور و عدم وصول اعتراض طبق مقررات سند مالکیت صادر خواهد شد.
تاریخ انتشار نوبت اول : ۱۴۰۴/۹/۲۵ تاریخ انتشار نوبت دوم : ۱۴۰۴/۱۰/۱۰
حجت نوبهاری ــ رئیس اداره ثبت اسناد و املاک درگز

آگهی موضوع ماده ۳ قانون و ماده ۱۳ آیین‌نامه قانون تعیین تکلیف وضعیت ثبتی اراضی و ساختمان‌های فاقد سند رسمی

برابر آراء صادره هیئت‌های اول و دوم موضوع قانون تعیین تکلیف وضعیت ثبتی اراضی و ساختمان‌های فاقد سند رسمی مستقر در واحد ثبتی نجف‌آباد تصرفات مالکانه و بلامعارض متقاضیان محرز گردیده است. لذا مشخصات متقاضیان و املاک مورد تقاضا به شرح زیر به منظور اطلاع عموم در دو نوبت به فاصله ۱۵ روز آگهی می‌شود. در صورتی که اشخاص نسبت به صدور سند مالکیت متقاضیان اعتراضی داشته باشند، از تاریخ انتشار اولین آگهی به مدت دو ماه اعتراض خود را در اداره ثبت اسناد و املاک محل تسلیم و پس از اخذ رسید، ظرف مدت یک ماه از تاریخ تسلیم اعتراض، دادخواست خود را به مرجع قضایی تقدیم نمایند. رأی شماره ۶۹۱۳ مورخ ۱۴۰۴/۰۸/۱۷- خانم زهره حبیب اللهی نجف‌آبادی به شناسنامه شماره ۱۰۰۷ کد ملی ۱۰۹۰۳۴۳۰۳۵ صادره نجف آباد فرزند محمد در ششدانگ یک باب مغازه به مساحت ۹/۹۰ مترمربع قسمتی از پلاک شماره ۱۶۰۷ اصلی واقع در قطعه ۲ بخش ۱۱ حوزه ثبت ملک اصفهان - متقاضی مالک رسمی مشاعی می‌باشد. شناسه : ۲۰۶۶۹۹۴
نوبت اول : ۱۴۰۴/۰۹/۲۵ نوبت دوم: ۱۴۰۴/۱۰/۱۰
مدیر واحد ثبتی حوزه ثبت ملک نجف آباد

آگهی موضوع ماده ۳ قانون و ماده ۱۳ آیین‌نامه قانون تعیین تکلیف وضعیت ثبتی اراضی و ساختمان‌های فاقد سند رسمی

برابر آراء صادره هیئت‌های اول و دوم موضوع قانون تعیین تکلیف وضعیت ثبتی اراضی و ساختمان‌های فاقد سند رسمی مستقر در واحد ثبتی نجف‌آباد تصرفات مالکانه و بلامعارض متقاضیان محرز گردیده است. لذا مشخصات متقاضیان و املاک مورد تقاضا به شرح زیر به منظور اطلاع عموم در دو نوبت به فاصله ۱۵ روز آگهی می‌شود. در صورتی که اشخاص نسبت به صدور سند مالکیت متقاضیان اعتراضی داشته باشند، از تاریخ انتشار اولین آگهی به مدت دو ماه اعتراض خود را در اداره ثبت اسناد و املاک محل تسلیم و پس از اخذ رسید، ظرف مدت یک ماه از تاریخ تسلیم اعتراض، دادخواست خود را به مرجع قضایی تقدیم نمایند. رأی شماره ۷۶۴۸ مورخ ۱۴۰۴/۰۹/۰۲ خانم الهه صالحی نجف آبادی به شناسنامه شماره ۲۴۴۳کد ملی ۱۰۹۱۲۸۶۴۶۹ صادره نجف آباد فرزند محمدحسین در ششدانگ یک درب باغ به مساحت ۶۷۰/۴۵ متر مربع قسمتی از پلاک شماره ۹۷۵ اصلی واقع در قطعه ۶ بخش ۱۱ حوزه ثبت ملک اصفهان ـــ متقاضی مالک رسمی مشاعی می باشد. شناسه : ۲۰۶۶۷۳۲
نوبت اول : ۱۴۰۴/۰۹/۲۵ نوبت دوم: ۱۴۰۴/۱۰/۱۰
مدیر واحد ثبتی حوزه ثبت ملک نجف آباد

آگهی موضوع ماده ۳ قانون و ماده ۱۳ آیین‌نامه قانون تعیین تکلیف وضعیت ثبتی اراضی و ساختمان‌های فاقد سند رسمی

برابر آراء صادره هیئت‌های اول و دوم موضوع قانون تعیین تکلیف وضعیت ثبتی اراضی و ساختمان‌های فاقد سند رسمی مستقر در واحد ثبتی نجف‌آباد تصرفات مالکانه و بلامعارض متقاضیان محرز گردیده است. لذا مشخصات متقاضیان و املاک مورد تقاضا به شرح زیر به منظور اطلاع عموم در دو نوبت به فاصله ۱۵ روز آگهی می‌شود. در صورتی که اشخاص نسبت به صدور سند مالکیت متقاضیان اعتراضی داشته باشند، از تاریخ انتشار اولین آگهی به مدت دو ماه اعتراض خود را در اداره ثبت اسناد و املاک محل تسلیم و پس از اخذ رسید، ظرف مدت یک ماه از تاریخ تسلیم اعتراض، دادخواست خود را به مرجع قضایی تقدیم نمایند. رأی شماره ۸۱۰۷ و ۸۱۰۹ مورخ ۱۴۰۴/۰۹/۱۵ - آقای محمد عبدالغلامی نجف آبادی به شناسنامه شماره ۱۲۳۱ کدملی ۱۰۹۱۳۰۲۴۰۵ صادره نجف آباد فرزند حسین در سه دانگ مشاع و خانم فرزانه صافی نجف آبادی به شناسنامه شماره ۱۲۲۰ کدملی ۱۰۹۲۲۴۰۰۹۸ صادره نجف آباد فرزند عبداله در سه دانگ مشاع از ششدانگ یک باب خانه به مساحت ۲۱۷/۷۵ مترمربع قسمتی از پلاک شماره ۵۲۲ اصلی واقع در قطعه ۴ بخش ۱۱ حوزه ثبت ملک اصفهان - متقاضی مالک رسمی مشاعی می‌باشد/. شناسه : ۲۰۶۷۵۹۵
نوبت اول : ۱۴۰۴/۰۹/۲۵ نوبت دوم: ۱۴۰۴/۱۰/۱۰
مدیر واحد ثبتی حوزه ثبت ملک نجف آباد

آگهی موضوع ماده ۳ قانون و ماده ۱۳ آیین نامه قانون تعیین تکلیف وضعیت ثبتی اراضی و ساختمانهای فاقد سند رسمی

برابر رای صادره به شماره ۱۴۰۴۶۰۳۰۶۰۱۱۰۱۳۲۳۹ مورخه ۱۴۰۴/۹/۹ هیات اول / دوم موضوع قانون تعیین تکلیف وضعیت ثبتی اراضی و ساختمانهای فاقد سند رسمی مستقر در واحد ثبتی حوزه ثبت ملک سبزوار تصرفات مالکانه بلامعارض متقاضی آقای محمد رضایی به شناسنامه شماره ۱۷۴۲ شماره ملی ۰۷۹۱۰۳۹۴۸۱ صادره سبزوار فرزند رمضانعلی در ششدانگ یک باب ساختمان به مساحت ۱۲۴,۲۷ مترمربع قسمتی از پلاک ۸۰۸۱ فرعی از یک اصلی واقع در بخش ۱۲ سبزوار بلاواسطه از محل مالکیت رسمی خودش محرز گردیده است. لذا به منظور اطلاع عموم مراتب در دو نوبت به فاصله ۱۵ روز آگهی می شود در صورتیکه اشخاص نسبت به صدور سند مالکیت متقاضی اعتراضی داشته باشند می توانند از تاریخ انتشار اولین آگهی بمدت دو ماه اعتراض خود را به این اداره تسلیم و پس از اخذ رسید، ظرف مدت یک ماه از تاریخ تسلیم اعتراض ، دادخواست خود را به مراجع قضایی تقدیم نمایند. بدیهی است در صورت انقضای مدت مذکور و عدم وصول اعتراض طبق مقررات سند مالکیت صادرخواهد شد. م الف ۱۵۹۶
تاریخ انتشار نوبت اول: ۱۴۰۴/۰۹/۲۵ تاریخ انتشار نوبت دوم: ۱۴۰۴/۱۰/۱۰
علی آب باریکی ــ رئیس ثبت اسناد و املاک

آگهی مفقودی

بدینوسیله اعلام می‌شود: گواهی فعالیت صنعتی شماره ۶۸۹۴۴ مورخ ۱۳۹۵/۰۵/۳۰ به نام شرکت تابان تابلو شرق (سهامی خاص) جهت تولید محصولات اصلی: ۱- ماشین‌های تزریق و اکسترودینگ پلاستیک (صرفا دستگاه تزریق پلاستیک ۱۰۰،۲۵۰ و ۴۰۰ گرمی) ظرفیت سالانه: ۶ واحد: دستگاه شماره شناسائی کالا: ۲۹۲۹۵۱۲۳۱۰ مفقود گردیده است و از درجه اعتبار ساقط می‌باشد.

کارت شناسایی خودرو سمند مدل ۱۳۸۴ به رنگ نقره‌ای متالیک به شماره پلاک ۳۷۵ ط ۲۸ ایران ۱۱ و شماره شاسی ۱۷۶۰۶۸۳۹ و شماره موتور ۱۲۴۸۴۰۷۳۲۶۹ متعلق به محمد محمدی بوساری مفقود گردیده و از درجه اعتبار ساقط می‌باشد.

مفقودی

برگ سبز خودروی برلیانس سیستم BRILLNCE H۲۳۰-MT مدل ۱۳۹۶، رنگ سفید روغنی، به شماره راهنمایی: ۴۳ط۸۹۹ایران ۸۲، به شماره موتور BM۱۵LG۰۱۱۷۱۵، شماره شاسی: NAPH۲۳۰AAH۱۰۰۵۰۵۶ متعلق به آقای غفار شجاع شفیعی مفقود گردیده و از درجه اعتبار ساقط می‌باشد. سلمانشهر

مفقودی

کارت خودروی پژو ۲۰۶ تیپ SD-TU۵ مدل ۱۳۹۳ رنگ سفید روغنی، شماره راهنمایی: ۲۲ط۶۳۱ایران ۸۲، به شماره موتور: ۱۶۳BOO۱۵۴۰۲ شماره شاسی: NAAP۴۱FD۵EJ۶۵۰۴۴۲ متعلق به خانم روح‌انگیز ولی کلاری مفقود گردیده و از درجه اعتبار ساقط می‌باشد.
سلمانشهر

خوانندگان عزیز می‌توانند برای ارائه نظرات، پیشنهادات و انتقادات خود از طریق شماره تلفن ۷۷۶۴۴۴۰۹ با روابط عمومی روزنامه جمهوری اسلامی تماس حاصل نمایند

مدرک فارغ التحصیلی موقت اینجانب میلاد محبی فرزند محمدابراهیم به شماره شناسنامه و کد ملی۳۹۲۰۵۲۶۷۰۸ صادره از شهرستان ملایر در مقطع کاردانی رشته ساختمان صادره از واحد دانشگاهی ملایر با شماره ۲۲۷۰۷۷۲ تاریخ ۱۳۹۴/۱۲/۱۹ مفقود گردیده است و فاقد اعتبار می‌باشد ازیابنده تقاضا می شود اصل مدرک رابه دانشگاه آزاد اسلامی واحد ملایر به نشانی ملایر بالاتر از پارک سیفیه روبروی بیمارستان امام حسین (ع) ارسال نماید

فقدان سند

برگ سبز سواری نیمه یدک کفی مدل ۱۳۹۷ بشماره پلاک ۶۴۸ ع ۸۹ - ایران ۲۵ و شماره شاسی NACKFT۳۷۱J۱۰۴۲۹۲۵ به نام محمد فرزامی آذر مفقود و فاقد اعتبار است. (بستان آباد)

برگ سبز و سند مادر و کمپانی موتورسیکلت انژکتوری بلنتا مدل ۱۴۰۴ شماره موتور ۰۱۶۹N۱B۷۴۶۳۰۷ شماره شاسی N۱BGPLGSSS۱E۰۳۳۲۱ شماره انتظامی ۲۶۶۵۵ ایران ۴۸۳ مفقود و از درجه اعتبار ساقط می‌باشد.

برگ سبز کامیون کشنده اسکانیا R۴۵۰LA مدل۱۳۹۷ بشماره‌انتظامی ایران ۸۳-۱۱۵ ع ۵۷ و شماره موتور DC۱۳۱۵۹L۰۱۸۳۰۹۳۰۸ و شماره شاسی NACR۴X۲۰۰J۳۹۱۹۶۴۹ بنام احمدرضا زارع مفقود گردیده و از درجه اعتبار ساقط می‌باشد.
ابرکوه

برگ سبز خودرو سواری پراید ۱۳۲ مدل ۱۳۸۸ بشماره انتظامی ایران ۶۴-۲۲۴ ب ۳۲ و شماره موتور ۳۲۶۱۱۸۵ و شماره شاسی S۱۴۲۲۲۸۸۱۳۲۰۲۵ بنام سکینه نوری احمدآبادی مفقود گردیده و از درجه اعتبار ساقط می‌باشد.
اردکان

برگ سبز + کارت موتور خودرو موتورسیکلت سیستم سیوان رنگ مشکی مدل خودرو ۱۳۸۹ شماره پلاک ۴۶۳-۳۶۵۳۴ شماره تنه NDR۱۵۰F۸۹۱۱۹۸۵ شماره موتور NDR۱۵۰۰۵۱۱۷۶۲۵ صادره از قروه مفقود گردیده و از درجه اعتبار ساقط است.

برگ سبز و سند کمپانی وانت نیسان ۲۴۰۰ به رنگ آبی - روغنی مدل ۱۳۸۷ به شماره موتور ۴۱۴۴۱۸ و شماره شاسی K۱۲۶۸۱۵ و شماره پلاک ۸۶۳ ص ۸۸ ایران ۱۸ به نام مهدی رسولی مفقود گردیده و از درجه اعتبار ساقط می‌باشد.
همدان

سند کارخانه سواری پراید مدل ۸۳ به رنگ سورمه‌ای به شماره انتظامی ۴۸-۵۹۵۵۱ و شماره شاسی S۱۴۱۲۲۸۳۲۵۱۲۶۱ و شماره موتور ۰۰۷۱۸۰۳۴ مفقود گردیده و از درجه اعتبار ساقط می‌باشد. (ب)

برگ سبز سواری سایپا SL۱۳۱ به رنگ بژ متالیک مدل ۱۳۹۰ شماره پلاک ۷۴۱ ج ۶۳ ایران ۹۵ شماره موتور ۴۴۲۵۰۲۹ شماره شاسی S۱۴۱۲۲۹۰۰۳۷۰۸۴ به نام محمد امین لاسکانی مفقود گردیده و از درجه اعتبار ساقط می‌باشد.
نیکشهر

موتورسیکلت هوندا ۱۲۵ به رنگ نقره‌ای مدل ۱۳۸۹ شماره پلاک ۸۱۹ - ۳۹۲۲۸ شماره موتور BFF۰۰۴۲۵ شماره تنه ۱۲۵b۸۹۰۰۴۱۳ به نام عبدالمجید آشام به همراه کلیه مدارک در شهرستان لاشار سرقت شده است. نیکشهر

برگ کمپانی و برگ سبز خودرو سواری هاچ بک لیفان X۶۰ مدل ۱۳۹۲ به شماره پلاک ۵۳۳ص۷۸ایران ۲۹ به شماره موتور LFB۴۷۹Q۱۲۱۱۰۱۸۶۰ به شماره شاسی NAKSG۴۳۱۹DB۱۰۳۶۳۴ بنام فاضل عسگری با شماره ملی ۳۳۰۹۹۶۷۹۵۶ مفقود گردیده و از درجه اعتبار ساقط است. ک/ح

برگ سبز خودرو سواری پیکان ۱۶۰۰ مدل ۱۳۸۰ به شماره پلاک ۹۳۴د۴۱ ایران ۲۸ به شماره موتور ۹۱۱۲۸۰۰۲۵۳۴ به شماره شاسی ۸۰۵۰۵۲۱۱ بنام مهدی بصیری با شماره ملی ۳۹۷۹۲۷۹۱۴۶ مفقود گردیده و از درجه اعتبار ساقط است. ک/ح

برگ سبز خودرو سواری پژو پارس مدل ۱۴۰۰ به شماره پلاک ۷۵۹ص۷۳ ایران ۲۹ به شماره موتور ۱۶۴۸۰۲۹۶۰۴۶ به شماره شاسی NAAN۱۱FEXMH۵۸۹۴۵۰ بنام مریم سلیمانی با شماره ملی ۳۳۰۰۱۴۶۱۰۰ مفقود گردیده و از درجه اعتبار ساقط است. ک/ح

مفقودی

برگ سبز و برگ کمپانی خودرو وانت پیکان تیپ ۱۶۰۰i مدل ۱۳۸۶ به شماره پلاک ۳۰ایران ۳۲۲ن ۴۳ شماره شاسی ۳۱۰۰۵۸۵۹ شماره موتور ۱۱۴۸۶۰۲۰۷۹۵ متعلق به سلیم پور سلمانی هیر مفقود گردیده و از درجه اعتبار ساقط می‌باشد.

سند مالکیت (برگ سبز) خودروی سواری سیستم پژو تیپ پارس مدل ۱۳۸۳ به رنگ نقره‌ای شماره موتور ۱۲۴۸۳۱۸۳۳۴۸ و شماره شاسی ۸۳۸۸۰۶۲۲ به شماره پلاک ایران ۶۹ - ۵۲۷ ج ۶۱ مفقود گردیده و از درجه اعتبار ساقط است.
بندرترکمن

سند مالکیت (برگ سبز) خودروی سواری سیستم پژو تیپ GLXI ۴۰۵ به رنگ بژ -متالیک مدل ۱۳۸۶ شماره موتور ۱۲۴۸۶۰۴۵۷۳۹ شماره شاسی ۴۰۴۱۵۳۶۰ به شماره پلاک ایران ۶۹- ۷۷۶ ج ۱۹مفقود گردیده و از درجه اعتبار ساقط می‌باشد.
بندر ترکمن

سند کمپانی وبرگ سبز خودرو سواری پژو آر دی ۱۶۰۰ مدل ۱۳۸۲ به شماره انتظامی ایران ۸۱ - ۴۳۳ ج ۲۳ با شماره موتور ۲۲۳۶۸۲۱۴۵۸۹ و شماره شاسی IN۸۲۱۱۴۲۰۹ متعلق به آقای روح‌الله رئیسی اردلی مفقود گردیده و از درجه اعتبار ساقط است. (شهرکرد)

آگهی مفقودی

کلیه اسناد و مدارک اصل سند کمپانی و برگ سبز پژو ۴۰۵ جی ال ایکس ۱۸۰۰ آی مدل ۱۳۹۱ به شماره انتظامی ۷۹۴ ی ۴۶- ایران۸۸ و شماره موتور ۱۲۴۹۰۲۹۷۰۹۳ و شماره شاسی NAAM۰۱CAXCE۳۷۸۶۹۷ به نام محمد پورآذر مفقود گردیده و فاقد اعتبار می‌باشد. رهنان

آگهی مفقودی

برگه سبز، سند کمپانی و وکالت نامه خودرو سواری دنا DENA+EF۷-MT مدل ۱۴۰۰ به شماره انتظامی ۳۵۷ ب ۷۲- ایران۴۳ و شماره موتور ۱۴۷H۰۵۵۹۰۲۷ و به شماره شاسی NAAW۲۱HU۲ME۳۴۵۴۵۴ به نام رضا علیمردانی مفقود گردیده و فاقد اعتبار می‌باشد. اصفهان

برگ سبز و سند کمپانی خودرو وانت تویوتا تیپ لندکروز اف جی ۷۵ به رنگ سفید روغنی مدل ۱۹۸۶ به شماره موتور ۰۱۲۱۹۵۹ شماره شاسی ۰۳۹۸۹۱ به شماره پلاک ۶۱ - ۶۳۹د۲۱ مفقود گردیده از درجه اعتبار ساقط است.
سنندج

برگ سبز و سند کمپانی و وکالت تعویض پلاک خودرو سواری پژو ۲۰۶TU۳ مدل ۱۴۰۰ بشماره‌انتظامی ایران ۵۴- ۵۲۸ ل ۲۵ و شماره موتور ۱۸۲A۰۱۴۲۸۹۵ و شماره شاسی NAAP۰۳EE۳MJ۴۵۵۱۰۱ بنام شهاب خیراندیش مفقود گردیده و از درجه اعتبار ساقط می‌باشد. یزد