آتش‌سوزی گسترده در سینمای متروکه ایران در لاله‌زار

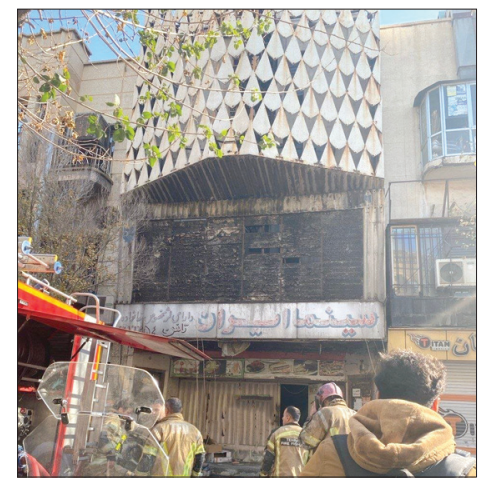

سخنگوی سازمان آتش‌نشانی تهران از وقوع آتش‌سوزی گسترده در یک سینمای متروکه در خیابان لاله‌زار خبر داد و گفت: این حادثه با اعزام پنج ایستگاه آتش‌نشانی مهار شد و خوشبختانه تلفات جانی نداشت.

جلال ملکی در تشریح جزئیات این حادثه گفت: روز گذشته وقوع یک مورد آتش‌سوزی در یک سینمای متروکه واقع در خیابان لاله‌زار، نرسیده به خیابان جمهوری، به سامانه ۱۲۵ اعلام شد که بلافاصله پنج ایستگاه آتش‌نشانی به محل حادثه اعزام شدند.

وی افزود: محل آتش‌سوزی یک ساختمان قدیمی و متروکه دوطبقه و بزرگ بود که به‌طور کامل شعله‌ور شده بود. در اطراف این ساختمان، چند غرفه و انباری دوطبقه وجود داشت که آتش از دو سمت به آنها سرایت کرده بود. سقف این ساختمان‌ها از نوع شیروانی و دارای تیرهای چوبی بود که همین موضوع باعث گسترش سریع حریق شد.

ملکی با بیان اینکه وسعت حریق حدود ۸۰۰ مترمربع از سقف سه ملک مجاور را در بر گرفته بود، ادامه داد: بخشی از سقف‌ها بر اثر شدت آتش‌سوزی تخریب شده بود و عملیات اطفا به دلیل سختی دسترسی، با دشواری انجام شد.

سخنگوی سازمان آتش‌نشانی تهران تصریح کرد: آتش‌نشانان با وجود شرایط دشوار، هم از طریق نردبان هیدرولیکی و هم با نفوذ از املاک مجاور، وارد عمل شده و موفق شدند بخش عمده آتش را مهار و شعله‌زنی انجام دهند.وی در پایان گفت: خوشبختانه این حادثه تلفات جانی نداشته است.

آغاز جانمایی و توسعه میادین میوه و تره‌بار منطقه ۸

گام‌های اجرایی برای توسعه خدمات‌رسانی در منطقه ۸ با بازدید میدانی از زمین‌های پیشنهادی ساخت میادین جدید میوه و تره‌بار در سه محله زرکش، مدائن و وحیدیه آغاز شد.سید مهدی میرحسینی معاون خدمات شهری و محیط زیست با تأکید بر اهمیت ایجاد دسترسی عادلانه به خدمات روزمره برای شهروندان گفت: توسعه و گسترش میادین میوه و تره‌بار در محلات فاقد این زیرساخت‌ها، یکی از اصلی‌ترین نیازهای شهروندان است و از مطالبات مکرر اهالی این بخش از منطقه به شمار می‌آید.وی با اشاره به بازدید رئیس اداره ساماندهی و کارشناسان تخصصی از قطعات زمین مناسب در محلات مدائن، زرکش و وحیدیه افزود: هدف از این بازدید، بررسی میدانی شرایط موجود برای احداث و برپایی میادین جدید و فراهم‌سازی بستری مناسب برای تأمین مایحتاج روزانه خانواده‌هاست.میرحسینی با تأکید بر رونق بازارهای فعلی و ضرورت افزایش تعداد میادین، خاطرنشان کرد: گسترش این مراکز ارتباط مستقیم با کیفیت زندگی و سهولت دسترسی شهروندان به اقلام پرمصرف دارد و تلاش می‌کنیم این دسترسی در تمامی محلات منطقه تسهیل شود.وی در پایان تصریح کرد: این معاونت با جدیت موضوعات مطرح‌شده را تا رسیدن به نتیجه نهایی پیگیری می‌کند تا با احداث میادین جدید، امکان دسترسی آسان و مقرون‌به‌صرفه به مایحتاج روزانه برای همه شهروندان فراهم شود.

کشف ۴۰ هزار قلم داروی قاچاق به ارزش ۹ میلیارد تومان

رئیس پلیس امنیت اقتصادی فراجا از کشف ۴۰ هزار قلم داروی غیرمجاز و قاچاق لاغری و جنسی از یک داروخانه خبر داد و گفت: این داروها که سلامت مصرف‌کنندگان را به طور جدی تهدید می‌کنند، ارزشی نزدیک به ۹ میلیارد تومان دارند و در این رابطه یک متهم نیز دستگیر شده است.

سردار حسین رحیمی با تأکید بر اینکه مقابله و مبارزه با همه مصادیق قاچاق از جمله داروی قاچاق در دستور کار پلیس امنیت اقتصادی است، افزود: با بهره‌گیری از ظرفیت‌های موجود و منابع اطلاعاتی کارآگاهان پلیس امنیت اقتصادی فراجا از داروخانه‌ای مقدار ۴۰ هزار قلم داروی غیر مجاز و قاچاق لاغری و جنسی را کشف کردند.

رئیس پلیس امنیت اقتصادی فراجا با اشاره به اینکه داروهای قاچاق که توسط سوداگران و دلالان اقتصادی و تجاری وارد کشور می‌شوند سلامت مصرف کنندگان آن را به خطر می‌اندازد، گفت: داروی قاچاق علاوه بر اینکه اقتصاد کشور را به چالش می‌کشاند به طور مستقیم سلامت مصرف‌کننده آن را نیز به مخاطره می‌اندازد.

وی با اشاره به حضور کارشناسان سازمان غذا و دارو و دانشگاه علوم پزشکی در این مأموریت و دستگیری یک متهم در این زمینه، افزود: ارزش تقریبی داروهای مکشوفه نزدیک به ۹ میلیارد تومان برآورد می‌شود.

براساس گزارش سایت پلیس، این مقام انتظامی با اشاره به اینکه ستاد خبری پلیس امنیت اقتصادی با شماره ۳۰۱۱۰ به صورت شبانه روزی آماده دریافت اخبار و اطلاعات هموطنان گرامی است، گفت: به طور حتم با همکاری و مشارکت مردم بهتر می‌توان با جرایم و مفاسد اقتصادی مقابله و مبارزه کرد.

بارش‌های ادامه‌دار در ۱۵ استان کشور

سازمان هواشناسی از تداوم بارندگی در شمال، جنوب و بخش‌هایی از شرق کشور خبر داد و نسبت به خطر سیلاب، آب‌گرفتگی و بارش برف در جاده‌های کوهستانی به‌ویژه محورهای البرز و زاگرس هشدار داد.

براساس اعلام این سازمان، بسیاری از مناطق استان‌های گیلان و مازندران همچنان با بارندگی همراه هستند و در جنوب کشور نیز در مناطقی از جمله بندرعباس و جزیره سیری بارش گزارش شده است.

همچنین امروز استان‌های گیلان، مازندران و گلستان به‌همراه بخش‌هایی از خراسان شمالی، خراسان رضوی، خراسان جنوبی و بخش‌هایی از سیستان و بلوچستان به‌ویژه مناطق جنوبی استان، هرمزگان، جنوب استان کرمان و شرق استان فارس با بارش باران مواجه خواهند بود.

به گفته سازمان هواشناسی، در استان‌های کردستان و کرمانشاه نیز بارش‌های پراکنده پیش‌بینی شده و از تازه‌آباد کرمانشاه گزارش بارندگی مخابره شده است.

سازمان هواشناسی تأکید کرد: شدت بارش‌های امروز که می‌تواند زمینه‌ساز سیلاب و آب‌گرفتگی باشد، بیشتر در استان مازندران، غرب استان گلستان و ارتفاعات استان سمنان رخ خواهد داد. در جنوب کشور نیز بخش‌های جنوبی هرمزگان و سیستان و بلوچستان در معرض بارش‌های قابل توجه قرار دارند.

این سازمان همچنین هشدار داد که جاده‌های کوهستانی رشته‌کوه البرز به‌ویژه در البرز مرکزی و شرقی با بارش برف، کاهش دید افقی و مه‌آلودگی همراه خواهد بود و از رانندگان خواست تجهیزات زمستانی را هنگام تردد در این محورها به همراه داشته باشند.

در ادامه این گزارش آمده است: از فردا با ورود سامانه بارشی جدید از جنوب کشور، دامنه‌های جنوبی و مرکزی زاگرس تحت تأثیر قرار می‌گیرند. براساس پیش‌بینی‌ها، شدت بارش‌ها در روز آینده بیشتر در استان‌های فارس و بوشهر خواهد بود، اما استان‌های کهگیلویه و بویراحمد، شرق خوزستان، مناطقی از یزد، جنوب استان اصفهان، استان کرمان به‌ویژه مناطق غربی، هرمزگان و سیستان و بلوچستان نیز از این سامانه بارشی بهره‌مند خواهند شد.

سازمان هواشناسی اضافه کرد: در نیمه دوم هفته جاری بارش‌ها عمدتاً در نواحی جنوبی و نیمه جنوبی کشور ادامه خواهد داشت و در ارتفاعات، بارش‌ها به‌صورت برف پیش‌بینی می‌شود. در سایر مناطق نیز رعدوبرق پدیده غالب خواهد بود.

در پایان، سازمان هواشناسی از کشاورزان و باغداران خواست با توجه به پیش‌بینی بارش‌های مؤثر و احتمال خسارت، تمهیدات لازم را در دستور کار قرار دهند.

جدول ۸۲۰۸

افقی :

۱ – مراجعه به آرای عمومی – خوشبخت تر ۲ – رمانی از فهیمه رحیمی – نسیم شب ۳ – محکم – هر لحظه – جای که بتوان ار آن بیرون رفت – ست وارونه ۴ – خاطر – صد متر مربع – امانتداران – تحمل ۵ – خاور – خدای آبهای روان – ناتوانی و سستی ۶ – صیقل – برق مثبت ۷ – تکرار حرف دوم – آخرین نازی – مهمانی ازدواج ۸ – جابجا کردن چیزی – عدد یک رقمی ۹ – فیلمی از جهانگیر جهانگیری – مدل غربی – حرف فاصله ۱۰ – دومین مهره گردن – نویسنده نامدار آلمانی ۱۱ – گره روبان – آنچه قابل نقل است – قاتل درخت ۱۲ – پیکار – یکتا پرست – اندوه – عادت و خو ۱۳ – درخت زبان گنجشک – نام سابق شهر ری – پاکیزه گردانیدن – آرواره ۱۴ – اراده خداوندی – بیماری مزمن سلسله اعصاب ۱۵ – تمدن بین النهرین – نام بازیگر

عمودی :

۱ – نوعی جوجه تیغی – سراب – وقت فعالیت ۲ – قسمت جلوی زین اسب – سبزی تره – شهر همدان ۳ – رشته باریک – پایه – اسباب – صابون خیاطی ۴ – بیابان – بالای کوه – عضو فعال – نمو ۵ – سنگ سخت – بدی – مقابل جامد ۶ – آژیر – غیر دائمی ۷ – از مصالح ساختمانی – بدشگون ۸ – ضمیر غائب – گوشت آذری – بچه می کشد – شالوده و بنیاد ۹ – به رو خوابیده – آینده ۱۰ – نام ورزشگاهی در آمستردام هلند – در حال لغزیدن ۱۱ – ازکلمات ادبی تعلیل – اب فشان – مخترع ماشین کفشدوزی ۱۲ – زر خالص – گمراه – چاپارخانه – پسوند شباهت ۱۳ – ارجمندی – نمایش مصیبت – ماله برزگران – برابر ومساوی ۱۴ – آبشاری در لرستان – جوی آب – باده ۱۵ – حیوان نجیب – ساز سنتی ایران – بسیار گریه کننده

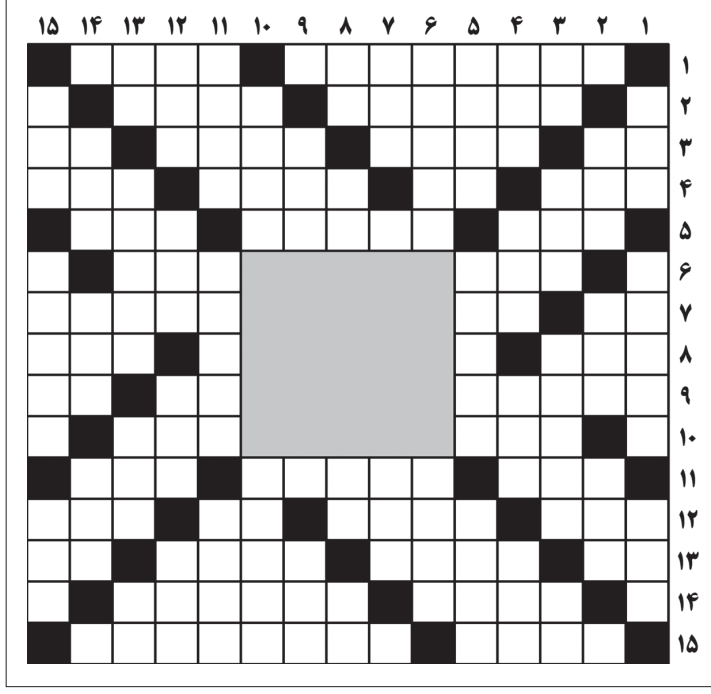

حل جدول ۸۲۰۷

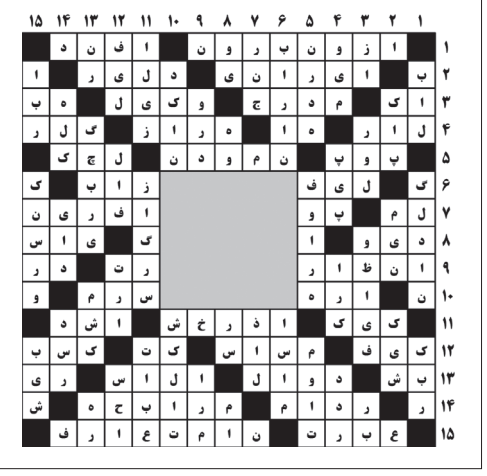

آگهی دعوت از بستانکاران شرکت مرغ محمد امید (سهامی خاص) به شماره ثبت ۱۱۸ و شناسه ملی ۱۰۴۸۰۰۰۹۹۴۹
نوبت دوم

در اجرای ماده ۲۲۵ اصلاحیه قانون تجارت از کلیه بستانکاران شرکت مرغ محمد امید در حال تصفیه (سهامی خاص) به شماره ثبت ۱۱۸ و شناسه ملی ۱۰۴۸۰۰۰۹۹۴۹ که آگهی انحلال آن در صفحه ۱۳۸ روزنامه رسمی کشور به شماره ۲۳۲۹۰ مورخ ۱۴۰۳/۱۲/۱۸ درج گردیده است دعوت به عمل می‌آید تا ظرف مدت شش ماه از تاریخ انتشار آگهی نوبت اول با ارائه مدارک مثبته ادعای خود را به مدیران تصفیه شرکت آقای داریوش ادیب به شماره ملی ۱۳۷۸۶۲۵۵۵۲ به شماره همراه ۰۹۱۰۱۸۹۸۵۷۶، و خانم میترا شهسوار به شماره ملی ۰۴۸۱۹۲۰۵۷۹ به شماره همراه ۰۹۱۲۲۳۸۱۸۶۰ مستقر در نشانی: استان سمنان شهرستان آرادان، بخش مرکزی شهر آرادان، جلیل‌آباد، خیابان امام سجاد، خیابان بوستان، پلاک ۰ طبقه همکف به کدپستی ۳۵۸۶۱۵۵۵۳۵ مراجعه نمایند. بدیهی است شرکت و مدیر تصفیه در مورد هرگونه ادعای احتمالی که خارج از مدت فوق به شرکت منعکس گردد مسئولیتی نخواهد داشت.

مدیران تصفیه شرکت مرغ محمد امید سهامی (خاص)
(در حال تصفیه): آقای داریوش ادیب و خانم میترا شهسوار

آگهی دعوت مجمع عمومی عادی بطور فوق العاده (نوبت اول) کانون صنفی بازنشستگان شرکت سایپا

به اطلاع اعضای محترم کانون صنفی بازنشستگان شرکت سایپا می‌رساند جلسه مجمع عمومی عادی بطور فوق العاده (نوبت اول)کانون صنفی بازنشستگان شرکت سایپا در روز دوشنبه ۱۴۰۴/۱۰/۱۵ راس ساعت ۱۱ صبح به نشانی: جاده مخصوص کرج (لشگری) روبروی شرکت سایپا، خیابان ۵۲، مقابل اداره تحویل سایپا، پارکینگ شیرازی برگزار خواهد شد، لذا از کلیه اعضای محترم کانون دعوت می‌شود با حضور گرم و با نشاط خود زینت بخش جلسه مجمع باشند.

دستور جلسه:
۱ – انتخاب اعضای هیئت مدیره مطابق با اساسنامه جدید
۲ – انتخاب بازرسین مطابق با اساسنامه جدید

ضمناً مدت ثبت نام از تاریخ درج آگهی در روزنامه حداکثر (۱۵ روز) می‌باشد که داوطلبین می‌توانند برای ثبت نام با اسناد مثبته (شناسنامه، کارت ملی و مدرک تحصیلی) در روزهای زوج هفته به محل کانون مراجعه نمایند.

غلامرضا بیگدلو ـ رئیس هیأت مدیره کانون بازنشستگان شرکت سایپا

آگهی تجدید انتخابات انجمن صنفی کارفرمایی تولیدکنندگان نوشت‌افزار کشور شماره ثبت ۳۲۳۲۴۳۶ مورخ ۹۵/۴/۲۹– شناسه ملی ۱۴۰۰۹۸۱۴۹۱۱

به استناد ماده ۱۳۱ قانون کار و آیین‌نامه چگونگی تشکیل، حدود وظایف و اختیارات و نحوه عملکرد انجمن‌های صنفی و کانون‌های مربوط – مصوب آبان‌ماه ۱۳۸۹ هیئت وزیران – و مدارک ارسالی، اسامی اعضای اصلی و علی‌البدل هیئت مدیره به مدت ۳ سال که در مجمع عمومی عادی مورخ ۱۴۰۴/۸/۱۸ انتخاب و بازرسان به مدت یک سال از تاریخ ۱۴۰۴/۹/۷ و سمت اعضای هیئت مدیره که در جلسه مورخ ۱۴۰۴/۸/۱۸ تعیین شده‌اند، به شرح زیر می‌باشد:

آقای محمودرضا صنعتکار — رئیس هیئت مدیره
آقای امیر عباسخان تویسرگانی — نایب رئیس
آقای محمد نجاریه — خزانه‌دار
آقایان: نادر طریقت و نعیم رحمانی — اعضای اصلی هیئت مدیره
آقایان: مهرداد عالی‌پور هریسی و سعید برخدا — اعضای علی‌البدل هیئت مدیره
آقای احمد پاشایی — بازرس اصلی
آقای علی روان — بازرس علی‌البدل

به استناد مواد (۱۹ و ۲۲) اساسنامه و صورتجلسه مورخ ۱۴۰۴/۸/۱۸ هیئت مدیره، کلیه مکاتبات اداری و اوراق عادی با امضای رئیس هیئت مدیره با دبیر ممهور به مهر تشکل و کلیه اسناد مالی، اوراق بهادار و قراردادهای تعهدآور که به تصویب هیئت مدیره رسیده باشند؛ با امضای مشترک رئیس هیئت مدیره و خزانه‌دار و ممهور به مهر تشکل معتبر خواهد بود.

حمیدرضا پناه ـ مدیرکل سازمان‌های کارگری و کارفرمایی

آگهی ماده ۱۰ قانون الحاق موادی به قانون ساماندهی و حمایت از تولید و عرضه مسکن شهرستان رزن

در اجرای مقررات قانون الحاق موادی به قانون ساماندهی و حمایت از تولید و عرضه مسکن و آیین نامه اجرایی آن آراء هیأت موضوع ماده ۱۰ آیین نامه مزبورمربوط به املاک مورد تقاضا جهت صدور سند مالکیت که به تأیید هیأت مذکور رسیده به شرح ذیل آگهی می‌گردد ؛

۱ – رأی شماره ۵۰۹ به تاریخ ۱۴۰۴/۰۸/۲۸ آقای علی سخائی فرزند محمدهاشم نسبت به ششدانگ یک باب مغازه به مساحت ۱۵۵,۳۷ مترمربع تحت پلاک ۵۷۰۰ فرعی از ۵۹ اصلی شهر رزن واقع در بخش ۵ همدان
۲ – رأی شماره ۵۱۱ به تاریخ ۱۴۰۴/۰۸/۲۸ آقای علی سخائی فرزند محمدهاشم نسبت به ششدانگ یک باب چهاردیواری جهت الحاق به پلاک ۱۵۹۸ فرعی به مساحت ۱۷,۸۰ مترمربع تحت پلاک ۵۷۰۲ فرعی از ۵۹ اصلی شهر رزن واقع در بخش ۵ همدان
۳ – رأی شماره ۵۱۰ به تاریخ ۱۴۰۴/۰۸/۲۸ آقای علی سخائی فرزند محمدهاشم نسبت به ششدانگ یک باب چهاردیواری جهت الحاق به پلاک ۱۲۹۸ فرعی به مساحت ۸۴,۳۱ مترمربع تحت پلاک ۵۲۱۸ فرعی از ۵۹ اصلی شهر رزن واقع در بخش ۵ همدان

چنانچه مالک یا مالکین و یا مجاورین اعم از اشخاص حقیقی و حقوقی نسبت به آراء فوق اعتراض دارند ظرف مدت ۲۰ روز از تاریخ انتشار این آگهی اعتراض خود را تسلیم اداره ثبت اسناد رزن نمایند ، بدیهی است در صورت عدم وصول واخواهی ، اداره ثبت رزن طبق مقررات نسبت به صدور اسناد مالکیت متقاضیان اقدام می نماید . این آگهی در یک نوبت منتشر شده و ضمناً صدور سند مالکیت مانع از مراجعه متضرر به دادگاه نمی‌باشد. م الف ۳۸۹

تاریخ انتشار : ۱۴۰۴/۰۹/۲۴

باب اله مرادی–رئیس اداره ثبت اسناد و املاک شهرستان رزن

آگهی دعوت به مجمع عمومی عادی بطور فوق‌العاده نوبت اول شرکت تعاونی چندمنظوره فرهنگیان اردبیل در حال تصفیه با شناسه ملی ۱۰۲۴۰۰۴۶۸۲۷

تاریخ ۱۴۰۴/۰۹/۲۴

بدینوسیله از کلیه اعضای شرکت تعاونی چندمنظوره فرهنگیان اردبیل در حال تصفیه دعوت به عمل می‌آید در مجمع عمومی عادی بطور فوق‌العاده (نوبت اول) که در روز دوشنبه مورخ ۱۴۰۴/۱۰/۰۸ ساعت ۱۶ بعدازظهر در محل فاز ۲ سبلان خ رودکی مدرسه غیرانتفاعی جعفر اسلامی برگزار می‌گردد حضور بهم رسانند.

دستور جلسه: ۱ – گزارش هیات تصفیه در خصوص اقدامات انجام گرفته و در حال انجام ۲ – تصمیم‌گیری در خصوص درصد حق‌الزحمه برای اعضای هیات تصفیه

هیات تصفیه شرکت تعاونی چندمنظوره فرهنگیان اردبیل

آگهی دعوت مجمع عمومی فوق‌العاده نوبت اول شرکت تعاونی مسافربری شماره ۱۲ گیتی نورد به شماره ثبت ۳۷۶۸۴ و شناسه ملی ۱۰۱۰۰۸۳۱۰۶۹

از کلیه اعضا دعوت میشود در جلسه مجمع عمومی فوق‌العاده شرکت که راس ساعت ۱۱ صبح روز چهارشنبه مورخه ۱۴۰۴/۱۰/۱۰ در دفتر مرکزی شرکت واقع در پایانه جنوب تهران برگزار میگردد حضور بهم رسانند.

دستور جلسه: اصلاح ماده ۳ اساسنامه شرکت

هیئت مدیره شرکت تعاونی مسافر بری شماره ۱۲ گیتی نورد

آگهی تحدید حدود اختصاصی

نظر بر اینکه تحدید حدود در ششدانگ قطعات زمین مزروعی از ۷۳ اصلی شام‌آسیی واقع در بخش ۳ اردبیل

تحدید حدود روز سه‌شنبه مورخه ۱۴۰۴/۱۰/۱۶

آقای/خانم اسد خلیل‌پور بشناسه ملی ۱۲۶۳۴۰۷۵۶۴ فرزند قلعه‌میرزا به میزان ۱/۵ یک و نیم دانگ مشاع از ششدانگ و خلیل خلیل‌پور اقدم بشناسه ملی ۱۴۶۰۶۹۴۶۲۷ فرزند چوپان به میزان ۳ سه دانگ مشاع از ششدانگ و عبدالله خلیل‌پور بشناسه ملی ۱۴۶۰۹۶۱۳۹۰ فرزند قلعه‌میرزا به میزان ۱/۵ یک و نیم دانگ مشاع از ششدانگ یک قطعه زمین مزروعی به پلاک ۲۹۳۳۴ فرعی از پلاک ۷۳ اصلی واقع در بخش سه اردبیل به مساحت ۲۵۳۸/۹۲ مترمربع.

برابر آراء به شماره ۱۰۰۴۷۵۲ مورخ ۱۴۰۴/۰۲/۲۳ هیأت حل اختلاف مستقر در منطقه یک اردبیل موضوع قانون تعیین تکلیف وضعیت ثبتی اراضی و ساختمان‌های فاقد سند رسمی تایید مالکیت گردیده است و تاکنون تحدید حدود آن به‌عمل نیامده است؛ فلذا طبق ماده ۱۳ آیین‌نامه قانون مزبور تحدید حدود پلاک مرقوم روز فوق‌الذکر رأس ساعت ۱۰ صبح در محل شروع و به عمل خواهد آمد. بدین‌وسیله به مالکین و مجاورین اخطار می‌شود در موعد مقرر در محل حاضر تا طبق مقررات نسبت به تحدید حدود پلاک مزبور نظارت فرمایند و اعتراض به حقوق ارتفاقی و حدود آن مطابق ماده ۲۰ قانون ثبت از تاریخ تحدید حدود به مدت ۳۰ روز خواهد بود.

تاریخ انتشار: ۱۴۰۴/۰۹/۲۴ م الف ۷۱۷ — **رئیس اداره ثبت اسناد و املاک منطقه یک اردبیل ـ رضا احمدیان**

آگهی موضوع ماده ۳ قانون و ماده ۱۳ آئین نامه قانون تعیین تکلیف وضعیت ثبتی و اراضی و ساختمانهای فاقد سند رسمی

برابر رای شماره ۱۴۰۳۶۰۳۲۶۰۰۸۰۰۴۵۴۶ هیات موضوع قانون تعیین تکلیف وضعیت ثبتی اراضی و ساختمانهای فاقد سند رسمی مستقر در واحد ثبتی حوزه ثبت ملک رزن تصرفات مالکانه بلامعارض متقاضی آقای قربانعلی شعبانی مظفریان فرزند محمود به کد ملی ۳۹۹۱۰۳۴۸۴۰ در ششدانگ یک قطعه زمین مزروعی به مساحت ۸۶۶۹,۱۲ مترمربع تحت پلاک شماره ۶۰۱ فرعی از ۱۵۴ اصلی قریه امتلر واقع در بخش ۵ همدان حوزه ثبت رزن خریداری از مالک رسمی آقای حسن مظفری پیام محرز گردیده است. لذا به منظور اطلاع عموم مراتب در دو نوبت به فاصله ۱۵ روز آگهی می شود در صورتی که اشخاص نسبت به صدور سند مالکیت متقاضی اعتراضی داشته باشند می توانند از تاریخ انتشار اولین آگهی به مدت دو ماه اعتراض خود را به این اداره تسلیم و پس از اخذ رسید، ظرف مدت یک ماه از تاریخ تسلیم اعتراض، دادخواست خود را به مراجع قضایی تقدیم نمایند.بدیهی است در صورت انقضای مدت مذکور و عدم وصول اعتراض طبق مقررات سند مالکیت صادر خواهد شد. م الف ۳۹۰

تاریخ انتشار نوبت اول: ۱۴۰۴/۰۹/۲۴ تاریخ انتشار نوبت دوم: ۱۴۰۴/۱۰/۰۸

باب اله مرادی–رییس ثبت اسناد و املاک شهرستان رزن

آگهی موضوع ماده ۳ قانون و ماده ۱۳ آیین‌نامه قانون تعیین تکلیف وضعیت ثبتی اراضی و ساختمان‌های فاقد سند رسمی

برابر آراء صادره هیئت‌های اول و دوم موضوع قانون تعیین تکلیف وضعیت ثبتی اراضی و ساختمان‌های فاقد سند رسمی مستقر در واحد ثبتی نجف‌آباد تصرفات مالکانه و بلامعارض متقاضیان محرز گردیده است. لذا مشخصات متقاضیان و املاک مورد تقاضا به شرح زیر به منظور اطلاع عموم در دو نوبت به فاصله ۱۵ روز آگهی می‌شود. در صورتی که اشخاص نسبت به صدور سند مالکیت متقاضیان اعتراضی داشته باشند، از تاریخ انتشار اولین آگهی به مدت دو ماه اعتراض خود را در اداره ثبت اسناد و املاک محل تسلیم و پس از اخذ رسید، ظرف مدت یک ماه از تاریخ تسلیم اعتراض، دادخواست خود را به مرجع قضایی تقدیم نمایند. رای شماره ۴۴۷۰ مورخ ۱۴۰۴/۰۶/۲۶ – آقای محمدحسن محمدی به شناسنامه شماره ۳۷ کد ملی ۱۱۲۹۵۹۱۷۷۸ صادره فریدونشهر فرزند اکبر در ششدانگ یک باب خانه به مساحت ۱۹۶/۶۰ متر مربع قسمتی از پلاک شماره ۷۳۹۱ فرعی از ۸۷ اصلی واقع در بخش ۱۲ حوزه ثبت ملک اصفهان – متقاضی مالک رسمی مشاعی می‌باشد. شناسه : ۲۰۵۸۱۷۷

نوبت اول : ۱۴۰۴/۰۹/۹ نوبت دوم : ۱۴۰۴/۰۹/۲۴

مدیر واحد ثبتی حوزه ثبت ملک نجف آباد

اداره ثبت اسناد و املاک حوزه ثبت ملک مشکین شهر
هیات موضوع قانون تعیین تکلیف وضعیت ثبتی اراضی و ساختمانهای فاقد سند رسمی
آگهی موضوع ماده ۳ قانون و ماده ۱۳ آئین نامه قانون تعیین تکلیف وضعیت ثبتی و اراضی و ساختمانهای فاقد سند رسمی

برابر رای شماره ۱۴۰۲۶۰۳۰۳۰۰۳۰۱۳۳۴۹ هیات اول موضوع قانون تعیین تکلیف وضعیت ثبتی اراضی و ساختمانهای فاقد سند رسمی مستقر در واحد ثبتی حوزه ثبت ملک مشکین شهر تصرفات مالکانه بلامعارض متقاضی آقای سید غفار حمداللهی فرزند سید نصرت بشماره شناسنامه ۲۱۳۶ صادره مشگین شهر در یک قطعه زمین مزروعی مساحت ۹۸۲۹.۵۴ متر مربع پلاک ۱۲۴۶ فرعی از ۲۶ اصلی واقع در بخش ۱۴ خریداری از مالک رسمی آقای ابش قاسمی محرز گردیده است. لذا به منظور اطلاع عموم مراتب در دو نوبت به فاصله ۱۵ روز آگهی میشود در صورتی که اشخاص نسبت به صدور سند مالکیت متقاضی اعتراضی داشته باشند میتوانند از تاریخ انتشار اولین آگهی به مدت دو ماه اعتراض خود را به این اداره تسلیم و پس از اخذ رسید، ظرف مدت یک ماه از تاریخ تسلیم ،اعتراض دادخواست خود را به مراجع قضایی تقدیم نمایند.بدیهی است در صورت انقضای مدت مذکور و عدم وصول اعتراض طبق مقررات سند مالکیت صادر خواهد شد.

۱۲۴۶– فرعی مفروز از ۲۶ اصلی آقای سید غفار حمداللهی فرزند نصرت ششدانگ بزمین مزروعی به مساحت ۹۸۲۹.۵۴ متر مربع از مالکیت اولیه ابش قاسمی

تاریخ انتشار نوبت اول روزدوشنبه ۱۴۰۴/۹/۲۴
تاریخ انتشار نوبت دوم روز چهارشنبه ۱۴۰۴/۱۰/۱۰

آگهی فقدان سند مالکیت

شیرزاد دهقانی فارغانی با تسلیم دو برگ استشهادیه محلی گواهی شده توسط دفترخانه اسناد رسمی شماره ۲۳ حاجی آباد مدعی است که سند مالکیت شش دانگ پلاک ۶۱۱ فرعی از ۴۳ – اصلی واقع در شهرستان حاجی آباد قطعه یک بخش هفت بندر عباس بنام شیرزاد دهقانی فارغانی که بعلت جابجایی مفقود گردیده است و در نتیجه در اجرای ماده ۱۲۰ اصلاحی مورخه ۸۰/۱۱/۸ آئین نامه قانون ثبت تقاضای صدور سند مالکیت المثنی نسبت به پلاک فوق الذکر را نموده اند که بدینوسیله مراتب در یک نوبت جهت اطلاع عموم آگهی تا چنانچه هر کس مدعی انجام معامله نسبت به ملک مذکور یا مدعی وجود اصل سند مالکیت نزد خود میباشد اعتراض خود را ظرف مدت ده روز از تاریخ انتشار این آگهی با ارائه اصل سند مالکیت و یا سند انتقال به اداره ثبت اسناد و املاک حاجی آباد تسلیم نماید. بدیهی است در صورت انقضاء مهلت مقرر قانونی و عدم وصول واخواهی و یا در صورت وصول اعتراض و عدم ارائه اصل سند مالکیت یا سند انقال نسبت به صدور سند مالکیت المثنی بنام مالک وفق مقررات اقدام خواهد شد ، ضمنا ملک مذکور سابقه‌ی رهنی و بازداشتی ندارد.

تاریخ انتشار : دوشنبه ۱۴۰۴/۹/۲۴

م الف ۱۷۰۴/۶۷ — **داریوش آرمیون**

رئیس اداره ثبت اسناد و املاک شهرستان حاجی‌آباد

"آگهی ابلاغ"

دانشگاه علوم پزشکی و خدمات بهداشتی درمانی گیلان

در اجرای ماده ۷۳ قانون آیین دادرسی مدنی بدینوسیله اعلام می‌گردد: پرونده اتهامی آقای مصطفی کشوری در هیات بدوی رسیدگی به تخلفات اداری کارمندان دانشگاه علوم پزشکی گیلان تحت بررسی می باشد. بدین وسیله به نامبرده ابلاغ می گردد ظرف مدت ۳۰ روز از تاریخ صدور این آگهی جهت ادای توضیحات در ساعات اداری به دفتراین هیات: واقع در استان گیلان– رشت– خیابان نامجو– چهارراه پرستار – جنب بسیج جامعه پزشکی مراجعه نمایند.

رئیس هیئت بدوی رسیدگی به تخلفات اداری کارمندان دانشگاه علوم پزشکی و خدمات بهداشتی درمانی گیلان