بانک شهر قهرمان لیگ کشتی آزاد شد

استقلال با یزدانی نایب قهرمان شد

تیم بانک شـهر با شکست استقلال جویبار به عنوان قهرمانی لیگ برتر کشـتی آزاد دست یافت.تیم بانک شهر با شکست استقلال جویبار عنوان قهرمانی رقابت‌های لیگ برتر کشتی آزاد را از آن خود کرد.

در جریان دیدار نهایی این مسـابقات، تیم بانک شـهر در یک دیدار حسـاس و جنجالی که با صحنه‌های تاسف برانگیز زیادی مانند پرتاب متعدد بطری‌های آب و نایلون زباله به روی تشـک کشـتی همراه بود، مقابل اسـتقلال جویبار با نتیجه ۶ بر ۴ به برتری رسید و جام قهرمانی را بالای سر برد.

درحالی که در سـال‌های اخیر برگزاری مسـابقات مختلف که مورد اسـتقبال تماشـاگران بوده در سـالن قدیمی و کم گنجایش هفتم تیر تهران با حواشـی زیادی همراه بوده است، فدراسیون کشتی امسال نیز در پی آماده نبودن سالن ۱۲ هزار نفری آزادی این مسابقات را در سالن هفتم تیر برگزار کرد که نقش زیادی در بروز این حواشی داشت.

جانبداری یک طرفه صداوسـیما و فدراسـیون کشـتی و داوری به سـود تیم بانک شـهر حتی صدای اعتراض مدیرعامل اسـتقلال را نیز درآوردو علی تاجر نیا در توئیتی تند نوشـت: انصراف رقیب بانک شـهر در نیمـه نهایی و جانبداری صدا وسـیما و مجریـان آن برای قهرمان نشـدن اسـتقلال بود. چرا همه برنامه‌های تلویزیون اسپانسرش بانک شـهر اسـت. در مبارزه‌های برگزار شـده در دیدار فینال، احمد ادریس اف دارنده مدال طلای اروپا از روسـیه و عضو تیم استقلال در وزن ۵۷ کیلوگرم برابر رضا اطری آزادکار با سـابقه تیم ملی و دارنده مدال نقره جهان با نتیجه قاطع ۵ بر یک به برتری رسـید تا اولین مبارزه فینال به سود استقلال تمام شود.

در وزن ۶۱ کیلوگرم، علی قلی زادگان از استقلال مقابل عباس گاژی ماگمدوف دارنده مدال طلای جهان از روسـیه در همان تایم نخست با امتیاز عالی ۱۰ بر صفر شکسـت خورد تا دو تیم در تعداد بردها به عدد یک برسند. ماگمدوف در ابتدای این مبارزه با قلی زادگان دچار درگیری شـد و او را با نشـان دادن انگشـت اشـاره تهدید کرد. این کشتی‌گیر روس در پایـان مبارزه نیز برای هواداران مازندرانی کری خوانی کرد که تعدادی از تماشاگران نیز به سمت وی بطری آب پرتاب کردند.

در وزن ۶۵ کیلوگـرم، پیمان نعمتی از اسـتقلال مقابل عبدالمجید

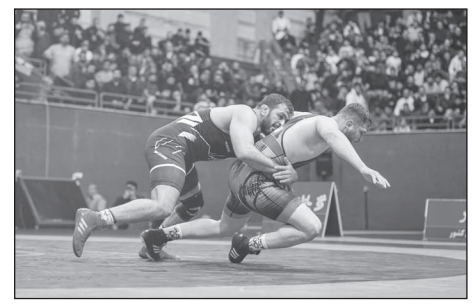

کودیف دارنده مدال برنز جهان از روسـیه در یک مبارزه جذاب با نتیجه ۶ بر ۴ شکست خورد.

در وزن ۷۰ کیلوگرم، محمد بخشـی از استقلال مقابل ابراهیم الهی در یک مبارزه سـخت با نتیجه ۴ بر ۳ به برتری رسید تا حساب کار دو تیم به تساوی ۲ بر ۲ کشیده شود.

در وزن ۷۴ کیلوگرم، امیرحسـین حسینی مقابل زائوربک سیداکوف دارنده مدال طلای المپیک از روسـیه با نتیجه ۷ بر صفر شکست خورد تا چهارمین تقابل کشتی گیران ایران و روسیه نیز به سود رقبای کاربلد روس به پایان برسد.

در وزن ۷۹ کیلوگرم، عبدالله شـیخ اعظمی از اسـتقلال برابر محمد نخودی دارنده ۲ مدال نقره و ۳ برنز جهان درحالی که می‌توانسـت به برتری برسـد در یک مبارزه نزدیک با نتیجه ۴ بر ۳ تن به شکست داد تا استقلال در مجموع ۴ بر ۲ از بانک شهر عقب بیفتد.

در وزن ۸۶ کیلوگـرم ابراهیم کادیـف روس مقابل عزت‌الله اکبری کشتی‌گیر پا به سن گذاشته بانک شهر و دارنده مدال نقره جهان ۲۰۱۳ بـه سـختی و درحالی که در دقیقه پایانی از نظـر بدنی کم آورده بود با نتیجـه ۵ بر ۴ به برتری رسـید. کادیف و اکبـری در اوایل مبارزه دچار درگیری شـدند که کادیف نیز همچون گاژی ماگمدوف با نشـان دادن انگشت اشاره اکبری را تهدید کرد و در پایان مبارزه نیز این دو درگیری لفظی با هم پیدا کردند. تماشاگران جویباری طرفدار استقلال نیز این‌بار به سـمت عزت‌الله اکبری کشـتی‌گیر جویباری بانک شـهر بطری آب پرتاب کردند که اکبری نیز واکنش منفی به آن‌ها نشـان داد در نهایت اکبری توسط فردین معصومی به بیرون برده شد. روس‌ها برای پنجمین مرتبه در فینال مقابل کشتی‌گیران ایران به برتری رسیدند.

در وزن ۹۲ کیلوگرم، امیرحسـین فیروزپور دارنده مدال‌های طلای جوانـان و امیدهای جهان در یک مبارزه جنجالی که به شـدت سـالن مسـابقات را متشـنج کرد مقابل محمدمبین عظیمی دارنده مدال‌های طـلای جوانـان و امیدهای جهان بـا نتیجه ۵ بر ۳ شکسـت خورد تا قهرمانی شاگردان رضا یزدانی تا حد زیادی قطعی شود.

درحالـی که فیروزپور تا ثانیه‌های پایانـی ۳ بر یک عقب بود، اقدام به زیرگیری کرد که با کنده کشـی عظیمی روبرو شـد. عظیمی حریف خـود را تاباند اما در ادامه روی پل رفت که داوران ۲ امتیاز به فیروزپور دادند تا او ۳ بر ۳ برنده شـود اما این پایان ماجرا نبود و رضا یزدانی به شدت نسبت به رای داوران معترض شد و معتقد بود که به هر ۲ کشتی گیر باید ۲ امتیاز داده شـود. در نهایـت فیلم بار دیگر مورد بازبینی قرار گرفت که این‌بار به هر دو کشـتی گیر ۲ امتیاز داده شد تا عظیمی ۵ بر ۳ به برتری برسـد. کمیل قاسمی، سرمربی استقلال نیز شدیدا معترض شـد و با فریاد علیه تیم داوری اجازه نداد فیروزپور روی تشـک بماند تا دست حریفش بالا برود. پس از این اتفاقات جو سالن شدیدا ملتهب شد و تماشـاگران طرفدار اسـتقلال جویبار بار دیگر صحنه‌ای تلخ و تاسف برانگیز را رقم زدند و تعداد زیادی بطری آب و آشـغال به روی تشـک کشـتی پرتاب کردند. اما در حساسـترین مبارزه این مسابقات و در وزن ۹۷ کیلوگرم، حسـن یزدانی دارنده مدال‌های طلای جهان و المپیک از تیم اسـتقلال در دومین مبارزه در وزن جدید مقابل مجتبی گلیج دارنده مدال برنز جهان با نتیجه ۴ بر صفر به برتری رسـید تا حسـاب کار در مجموع ۵ بر ۴ به سود بانک شهر شود.

در آخریـن مبارزه دیدار فینال، امیررضـا معصومی دارنده مدال‌های طلای جهان در رده‌های نوجوانان، جوانان و امیدها از تیم بانک شـهر برابر سید امیررضا صحرائی در شرایطی که با نتیجه ۷ بر صفر پیش بود حریفش به مبارزه ادامه نداد تا تیم بانک شهر در مجموع به ششمین برد در مقابل ۴ برد استقلال دست پیدا کند و صاحب عنوان قهرمانی شود.

توضیحات رئیس سازمان لیگ کشتی در مورد حواشی محرومیت برای کشتی‌گیر خاطی؟

تیم ستارگان پاس ساری در نیمه‌نهایی لیگ برتر کشتی حاضر نشد و تیم بانک شهر بدون کشتی مستقیم به فینال صعود کرد؛ سازمان لیگ درحال بررسی حواشی این مسابقه است.

حمید یاری درباره اتفاقات دیدار جنجالی تیم‌های سـتارگان ساری و بانک شهر در مرحله نهایی لیگ برتر کشتی گفت: اعتراض تیم ستارگان ساری این بود که علی مؤمنی با این تیم قرارداد دارد، اما سالن مسابقه را ترک کرده و روی تشـک حاضر نشده است. به همین دلیل اعضای تیم ستارگان محل برگزاری مسابقات را ترک کردند. در چنین شرایطی، ما به عنوان برگزارکننده امکان انجام کار دیگری نداشتیم و دست کشتی‌گیران تیم بانک شهر بالا رفت و این تیم به فینال صعود کرد. تیم ستارگان نیز دیسکالیفه شد و خیبر خرم‌آباد در جایگاه سوم قرار گرفت.

رئیس سـازمان لیـگ افزود: درحـال حاضر نمی‌توانیـم درباره این موضـوع تصمیم‌گیری نهایـی انجام دهیم. در روزهـای آینده گزارش سرپرسـت مسـابقات را دریافت کـرده و علی مؤمنی و مسـئولان تیم سـتارگان را برای بررسـی دقیق اتفاقات دعوت خواهیم کرد و پس از جمع‌بندی، در این مورد اطلاع‌رسانی خواهیم کرد.

این درحالی اسـت که مرتضی قربانی سـرمربی تیم ستارگان پاس سـاری مدعی است که غلامرضا محمدی مدیر فنی تیم خیبر خرم آباد

پیش از مسـابقه غلامرضا محمدی سـرمربی تیم خیبر تماس گرفت و او هم گوشـی را به آرش مرادی مربی علی مؤمنی داد و درسـتکار به مرادی گفت مؤمنی حق کشتی گرفتن ندارد و اگر این کار را انجام بدهد باید یک و نیم میلیارد تومان پولی را که از فدراسـیون گرفته بازگرداند. چند دقیقه پس از این تماس، کشـتی‌گیر و مربی فرار کردند و ما دیدیم کشـتی‌گیر ما در رختکن نیست. حتی زمانی که گوینده سالن اسم او را اعلام کرد در سالن حضور نداشت.

البته احسان امینی سرمربی تیم خیبر خرم آباد هم عنوان کرده است معمولاً تیمی که در مسـابقات شـرکت نمی‌کند هـر بهانه‌ای را مطرح می‌کند. یک قانونی که در تیم ملی وضع شـد این بود که کشتی‌گیرانی که در مسـابقات جهانی و بازی‌های کشـورهای اسـلامی حضور پیدا کردند به دلیل فشار مسابقات حق شرکت در مسابقات لیگ را ندارند.

در نهایت باید دید در روزهای آتی سازمان لیگ کشتی چه تصمیمی در مورد این حواشـی می‌گیرند. طبق پیگیری‌هـای خبرنگار مهر گفته می‌شـود علی مؤمنی پـس از حضـور در ۲ رویداد قهرمانـی جهان و بازی‌های کشـورهای اسلامی، با درخواست درستکار از فدراسیون و در راسـتای اینکه این کشـتی‌گیر دیگر برای حضور در لیگ وزن کم نکند تا کشـتی بگیرد، فدراسـیون مبلغ ۱/۵میلیارد تومان با کمک گرفتن از منابع دیگر به مؤمنی پرداخت می‌کند تا این کشـتی‌گیر برای کمک به تیم ملی و عدم تحمل فشـار بدنی در لیگ حاضر نشود. اما با این وجود مؤمنی با تیم ستارگان پاس ساری قرارداد می‌بند و در مرحله نیمه نهایی در شرایطی که این تیم به حضور مؤمنی خیلی نیاز داشته است در سالن حضـور پیدا نمی‌کند. در صورتی که تیم سـتارگان پاس سـاری از این کشتی‌گیر شکایت کنند محرومیت در انتظار او خواهد بود.

اخبار کوتاه ورزشی

بی توجهی آمریکا و فیفا به درخواست فدراسیون‌های فوتبال ایران و مصر

مسـئولان برگزاری جام جهانی ۲۰۲۶ بدون توجه به درخواست فدراسیون‌های فوتبال ایران و مصر مبنی بر عدم طرح موضوعات مرتبط با «گرایش‌های جنسـی خاص»، تصمیم خود را تغییر ندادند. مسئولان برگزاری مسابقات با همکاری فیفا قصد دارند در این بازی از افراد «گرایش‌های جنسـی خاص» حمایت و تقدیر کنند که این موضوع با واکنش رسمی فدراسیون‌های فوتبال هر دو کشـور همراه شـد و مهدی تاج رئیس فدراسیون فوتبال ایران به همراهی همتای مصری خود از فیفا درخواسـت کردند که چنین مراسـمی در این دیدار انجام نشـود که با مخالف فدراسـیون بین‌المللی فوتبال فیفا همراه شده است.رسانه RT خبر داد: مسئولان برگزاری جام جهانی ۲۰۲۶ بدون توجه به درخواست فدراسیون‌های فوتبال ایران و مصر مبنی بر عدم طرح موضوعات مرتبط با «گرایش‌های جنسی خاص»، تصمیم خود درباره نحوه برگزاری دیدار دو تیم را تغییر ندادند.

درخواست ایران برای تغییر زمان رویداد همزمان با دیدار تیم ملی با مصر

وزیر ورزش و جوانان از درخواست ایران برای تغییر رویداد همزمان با مسابقه ایران و مصر در بازی سـوم مرحله گروهی جام جهانی ۲۰۲۶ خبر داد.احمد دنیامالی وزیر ورزش در حاشیه حضور در مسابقات پاراآسیایی جوانان در مورد اقدامات مدنظر برای منصرف کردن فیفا از برگزاری دیدار ایـران و مصر با اهـداف حمایت از گروه‌های جنسـی گفت: اتفاقی که در آن دیـدار رخ می‌دهد ارتباطی با فیفا ندارد و همزمانی دو رویداد است. این همزمانی بر دیدار ایران و مصر اثری نخواهد داشـت اما در تلاش هسـتیم که از فیفا بخواهیم مسـئولان محلی را راضی کنند زمان آن رویداد را تغییر دهند تا همزمانی با دیدار ایران و مصر نداشـته باشـد؛ چرا که هر دو کشور نسبت به این موضوع حساسیت دارند.وی همچنین در مورد احتمال ویزا ندادن آمریکا به برخی ملی پوشـان فوتبال عنوان کرد: چنین چیزی نیسـت. اصولاً کشـورهای میزبان به فدراسیون‌های جهانی یا نهادهای بین‌المللی تعهد می‌دهد که مقررات را رعایت کنند. فکر نمی‌کنم که از لحاظ حرفه‌ای چنین اتفاقی رخ دهد و مشـکلی وجود داشـته باشـد. البته با توجه به رفتارهایی که آمریکا در سـایر موارد داشته همچنان این نگرانی وجود دارد که چنین اتفاقی رخ بدهد اما از نظر حرفه‌ای و قوانین بین‌المللی نباید این امر صورت بگیرد.

ایران بهترین تیم کشتی فرنگی سال ۲۰۲۵ شد

با اعلام اتحادیه جهانی کشتی تیم کشتی فرنگی ایران بهترین تیم در سال ۲۰۲۵ لقب گرفت.با اعلام اتحادیه جهانی کشتی، تیم کشتی فرنگی ایران در سال ۲۰۲۵ با کسب به عنوان بهترین تیم سال انتخاب شـد.پیش از این تیم کشـتی آزاد آمریکا در رده سـنی زیر ۱۷، ۲۰ و ۲۳ سال جهان قهرمان شد و در رده سـنی بزرگسـالان بعد از ایران نایب‌قهرمان شـد. همچنین این تیم در مجموع ۱۹ طلا، ۳ نقره و ۹ برنز کسـب کرد. آمریکا در سـال ۲۰۲۵ موفق شد ۶۱۰ امتیاز کسـب کند و در رده نخست قرار بگیرد. ایران با ۵۳۳ امتیاز دوم شد.

چمن ورزشگاه شهرقدس در آستانه نابودی

در دسـترس نبودن ورزشـگاه آزادی و وضعیت نامناسب چمن ورزشـگاه تختی باعث شده تا در فصل جاری، ورزشـگاه شهدای شـهرقدس میزبان تعداد زیادی از دیدارهای لیگ برتر و لیگ یک باشـد. این ورزشگاه که پیش‌تر بیشتر بازی‌های خانگی سـرخابی‌ها را میزبانی می‌کرد، حالا در آسـتانه خرابی کامل چمن قرار گرفته و وضعیت آن نگران‌کننده اسـت.از حدود یک ماه پیش، قسـمت‌هایی از چمن ورزشـگاه تخریب شـده بود و ادامه برگزاری مسـابقات خانگی سرخابی‌ها همزمان با فصل سـرما، باعث بدتر شـدن وضعیت چمن شده است. مسئولان ورزشگاه به صورت مداوم تلاش می‌کنند تا چمن را ترمیم کنند، اما برگزاری مسـابقات هفتگی مانع از انجام عملیات بهسازی به صورت کامل و مؤثر می‌شود.در جریان بازی استقلال و ملوان که در ورزشگاه شهرقدس برگزار شد، آثار خرابی چمن در بخش‌های مختلـف از تصاویـر تلویزیونی نیز کاملاً مشـهود بـود و ادامه این روند می‌تواند وضعیـت چمن را وخیم‌تر کند.با این حال، بازی روز یکشـنبه پرسپولیس مقابل آلومینیوم اراک نیز قرار است در همان ورزشگاه برگزار شود؛

لیگ برتر بسکتبال؛ پیروزی استقلال مقابل طبیعت در بازی بزرگ هفته

جدال حسـاس و نزدیک طبیعت و اسـتقلال با برتری شاگردان مهران شـاهین‌طبع به پایان رسـید. در ادامه رقابت‌های لیگ برتر بسـکتبال و در دیداری معوقه از هفته دهم، تیم بسـکتبال طبیعت در سـالن زنده یاد محمود مشـحون به مصاف اسـتقلال تهران رفت.در این بازی که در حضور سـرمربی تیم ملی بسـکتبال ایران و چهره‌های نامداری از جمله حامد حدادی برگزار شـد طبیعت با ارائه یک بازی منسـجم نیمه نخست را با برتری ۳۹ بر ۳۴ به رختکن رفت.کوارترهای اول و دوم این بازی با نتایج ۲۶ بر ۲۱ (اسـتقلال) و ۱۸ بر ۸ (طبیعت) به پایان رسـید. در کوارتر سـوم اسـتقلال ۲۲ بر ۱۲ برنده شد تا تکلیف تیم برتر به کوارتر چهارم کشـیده شـود.در این کوارتر دو تیم بازی پایاپایی را در دسـتور کار قرار دادند و در نهایت این تیم اسـتقلال بود که با نتیجه ۸۰ بر ۷۰ به پیروزی رسید.

آگهی مزایده عمومی

نیروی هوایی

هیئت فـروش اقلام مـازاد و بلااسـتفاده نهاجا در نظر دارد اقلام و خودروهای بلااسـتفاده پایگاه هوایی شـهید یاسـینی بوشـهر را از طریق مزایده کتبی به فروش رساند.

متقاضیان جهت دریافت اسـناد مزایده و بازدید در مورخه ۱۴۰۴/۰۹/۳۰ و ۱۴۰۴/۱۰/۰۱ از سـاعت ۸ الی ۱۲ و در مورخه ۱۴۰۴/۱۰/۰۲ سـاعت ۰۸:۰۰ به آدرس زیر مراجعه نمایند.

جهت کسب اطلاعات بیشتر با تلفن ۰۲۱-۳۳۲۵۰۰۶۰ تماس حاصل نمایند.

محل بازدید و برگزاری مزایده: بوشـهر، پایگاه هوایی شهید یاسینی، درب بهمنی

شرح مزایده	مبلغ سپرده (ریال)
انواع خودروهای سبک و کشنده	۱۰۰/۰۰۰/۰۰۰
انواع خودروهای نیمه سنگین و بالابر	۳۰۰/۰۰۰/۰۰۰
انواع خودروهای سنگین	۵۰۰/۰۰۰/۰۰۰
اقلام بلا استفاده و ضایعات فلزی	۲/۰۰۰/۰۰۰/۰۰۰
مبلغ سپرده به صورت چک تضمینی بانک سپه در وجه فروش اقلام فرسوده نهاجا	شناسه ملی حساب: ۱۴۰۰۳۵۵۶۴۶۶ شبا: IR920150000006158800165408

روابط عمومی عقیدتی سیاسی نیروی هوایی ارتش جمهوری اسلامی ایران

تاریخ انتشار آگهی: شنبه ۱۴۰۴/۰۹/۲۲

آگهی دعوت مجمع عمومی عادی بطور فوق‌العاده (نوبت اول)
شرکت تعاونی میثاق طلائیه به شماره ثبت ۴۱۵۴۳۰ و شناسه ملی ۱۰۱۰۰۰۹۷۴۷۴

بدینوسیله از کلیـه اعضاء محترم شـرکت تعاونی میثاق طلائیه دعوت بـه عمل می‌آید تا در جلسه مجمع عمومی عادی بطور فوق‌العاده نوبت اول که رأس ساعت ۱۴ روز دوشنبه مورخ ۱۴۰۴/۱۰/۲۲ در محل تهران جنت‌آباد مرکزی بین خیابان هشـتم و نهم روبروی ساختمان پزشکان پلاک ۲۶۹ طبقه سوم واحد ۵ تشکیل می‌گردد حضور به هم رسانید.

توجـه: در صورتـی که هـر یک از اعضـاء نتواننـد در مجمع عمومی فوق حضـور یابند می‌تواننـد اسـتفاده از حـق خود را بـرای حضور و اعمـال رأی در مجمـع عمومی به یک نماینده تام‌الاختیار واگذار کنند. به موجب ماده ۱۹ آیین‌نامه نحوه تشکیل مجامع عمومی تعـداد آراء وکالتی هر عضو و غیرعضو تنها یک رأی خواهد بود، لازم به ذکر اسـت تأیید نماینده تام‌الاختیار با احدی از اعضاء هیئت مدیره و یا بازرس شرکت تعاونی خواهد بود. بدیـن منظور عضو متقاضی اعطای نمایندگی باید حداکثر تا ۲۴ سـاعت قبل از برگزاری مجمع به همراه نماینده خود و با در دست داشتن مدرک موید عضویت در تعاونی و کارت شناسـایی معتبر در محل شـرکت تعاونی حاضر تا پس از احراز هویت طرفین (عضویت متقاضی و اهلیت نماینده)، برگه نمایندگی مربوط توسـط مقام مذکور تأیید تا برگه ورود به مجمع عمومی برای نماینده صادر گردد.

ضمناً یادآوری می‌شـود این مجمع با حضور اکثریت اعضاء (نصف + ۱) رسـمیت می‌یابد و تصمیماتـی که در آن اتخاذ می‌شـود برای کلیـه اعضاء (اعم از حاضر و غائب و مخالف) نافذ و معتبر خواهد بود.

***دستور جلسه:**

۱ - استماع گزارش عملکرد هیئت مدیره و بازرسین برای سال مالی منتهی به ۱۴۰۳/۱۲/۲۹
۲ - طرح و تصویب صورت‌های مالی منتهی به ۱۴۰۳/۱۲/۲۹
۳ - انتخاب اعضای اصلی و علی‌البدل بازرسان
۴ - تعیین حسابرس شرکت

لازم به ذکر اسـت کاندیداهای عضویت در سـمت بازرس بایسـتی حداکثر ظرف مدت ۵ روز پس از تاریخ انتشار این آگهی با همراه داشتن مدارک مورد نیاز (گواهی سوءپیشینه و مدارک شناسایی فردی) به دفتر شرکت واقع در: جنت‌آباد مرکزی بین خیابان هشتم و نهم پلاک ۲۶۹ طبقـه سـوم واحد ۵ مراجعه و نسـبت به تکمیل فرم مربوطه اقدام نماینـد. ضمناً بعد از تاریخ مذکور از پذیرش کاندیداها معذوریم.

هیئت مدیره شرکت تعاونی میثاق طلائیه

آگهی دعوت مجمع عمومی نوبت دوم بطور فوق العاده

شماره: ۱۴۰۴۱۷ ت تاریخ: ۱۴۰۴/۹/۲۲

بدینوسیله به اطلاع اعضا محترم میرساند جلسه مجمع عمومی سالیانه نوبت دوم بطورفوق العاده شرکت تعاونی مصرف شماره ۳ فرهنگیان سنندج با شماره ثبت ۱۶۵۲ راس ساعت ۱۵:۳۰ روز دوشنبه مورخ ۱۴۰۴/۱۰/۱۵ در محل باشگاه فرهنگیان سنندج تشکیل میگردد.

لذا ازکلیه اعضای این شرکت تعاونی دعوت می شود که دروقت مقرر فوق در جلسه متشکله حضور بهم رسـانند تا نسـبت به موضوعات زیر اخذ تصمیم به عمل آید.در صورتی که برای هر کدام از اعضای شرکت حضور در جلسه مقدور نباشد می تواند مطابق ماده ۱۹ آئین نامه برگـزاری مجامع حق رای خود را بموجـب وکالتنامه کتبی در حضور مدیر عامل و یا در دفاتر اسـناد رسـمی به عضو دیگری یا نماینده قانونی خود واگذار نماید.لازم به تذکر اسـت هیچ عضوی نمی‌تواند علاوه بر رای خود وکالت بیش ازیک عضو دیگر را بپذیرد .

لازم به توضیح است در دست داشتن اصل و کپی شناسنامه و کارت ملی حاضرین و موکلین آنها برای رای گیری و حضور در جلسه الزامی است.

دستور جلسه:

۱ - استماع گزارش عملکرد سال ۱۴۰۳ توسط هیئت مدیره و بازرسان ۲- بررسی ترازنامه سـال ۱۴۰۳ و تقسـیم سـود حاصله بین اعضاء ۳-تصویب بودجه‌بندی پیـش نهادی برای سـال مالی یک هزاروچهارصدو چهار ۴-تائید پرداخت پاداش هیئت مدیره و عوامل اجرایی ۵ - انتخاب هیئت مدیره وبازرسان

هیئت مدیره و عامل شرکت تعاونی مصرف شماره ۳ فرهنگیان سنندج

آگهی دعوت از بستانکاران شرکت سهامی خاص پترومحافظ شیمی خلیج فارس در حال تصفیه (سهامی خاص) به شماره ثبت ۵۰۲۸۸ و شناسه‌ملی ۱۰۲۶۰۶۸۷۷۳۶ (نوبت سوم)

در اجـرای مـاده ۲۲۵ اصلاحیـه قانـون تجـارت از کلیـه بسـتانکاران شـرکت سـهامی خـاص پترومحافـظ شـیمی خلیـج فـارس در حـال تصفیـه (سهامـی خـاص) بـه شمـاره ثبـت ۵۰۲۸۸ و شناسه‌ملـی ۱۰۲۶۰۶۸۷۷۳۶که آگهی انحلال آن در صفحـه ۴۴ روزنامـه رسـمی کشـور بـه شـماره ۲۳۴۱۴ مـورخ ۱۴۰۴/۰۵/۲۶ درج گردیده اسـت دعـوت بـه عمـل می‌آیـد تـا ظـرف مـدت حداکثـر شـش مـاه از تاریـخ انتشـار آگهـی نوبـت اول بـا ارائـه مـدارک مثبتـه ادعـای خـود بـه مدیـر تصفیـه آقـای مهـدی مـرادادی بیدگلـی بـه شـماره همـراه ۰۹۱۳۲۸۸۲۳۱۳ و بـه آدرس اصلـی شـرکت اصفهـان خیابـان محتشـم کاشـانی سـاختمان سـتاره طبقـه اول واحـد۲ کـد پسـتی ۸۱۷۵۸۸۳۷۳۳ مراجعـه نماینـد. بدیهـی اسـت شـرکت و مدیـر تصفیـه در مـورد هرگونـه ادعـای احتمالـی کـه خـارج از مـدت فـوق به شرکت منعکس گردد مسئولیتی نخواهند داشت.

آقای مهدی مرادادی بیدگلی مدیر تصفیه
شرکت پترومحافظ شیمی خلیج فارس (سهامی خاص) در حال تصفیه

شرکت تعاونی ایثارگران انصار نور

شماره ثبت : ۱۳۷۷۶۸ شناسه ملی : ۱۰۱۰۱۸۰۸۶۷۵

آگهی دعوت مجمع عمومی فوق العاده نوبت سوم

تاریخ انتشار: شنبه ۱۴۰۴/۰۹/۲۲

با توجه به عدم حد نصاب لازم و قانونی مجمع عمومی فوق العاده نوبت دوم ؛ بدینوسیله و مجـددا از اعضـای محتـرم این شـرکت تعاونی دعوت می شـود تـا در مجمع عمومی فوق‌العاده نوبت سوم که در ساعت ۱۰ صبح روزجمعه مورخ ۱۴۰۴/۱۰/۰۵ و در محل: تهران - مسجد جامع حضرت ولیعصر (عج) به نشانی : خیابان ولیعصر - تقاطع خیابان انقلاب (جنب تئاتر شهر) ؛ تشکیل می‌گردد حضور بهم رسانند.

* لـذا از کلیه اعضاء دعوت میشـود با در دسـت داشـتن کارت ملی و دفترچـه عضویت راس ساعت مقرر در محل مذکور حضور بهم رسانید و یا وکیل / نماینده خود را کتبا معرفی نمایید.

* ضمنـا به اطلاع می رسـاند که به موجب ماده ۱۹ آئین نامه نحوه تشـکیل مجامع عمومـی؛ در صورتـی که هریک از اعضا نتوانند در مجمع عمومی مورد اشـاره حاضر شـوند می توانند اسـتفاده از حق خود را برای حضور و اعمال رای در مجمع به یک نماینده تام الاختیار واگذار نمایند.

تعداد آرای وکالتی هر عضو و هر شخص غیرعضو تنها یک رای می‌باشد.

لازم به ذکر است تایید برگ نمایندگی با مقام دعوت کننده خواهد بود .

بدین منظور عضو متقاضی نمایندگی بایستی تا بیست و چهار ساعت قبل از تاریخ برگزاری مجمع به همراه نماینده خود و با در دست داشتن مدرک عضویت و کارت ملی در محل : خیابان انقلاب، نرسـیده به میدان فردوسـی، ابتدای اسـتاد نجات الهـی ، کوچه مراغه، ساختمان ۱۱۶ پلاک ۶، طبقه چهارم ، واحد ۱۰۹ ؛ حاضر تا پس از احراز هویت طرفین تاییدیه لازم جهت حضور در جلسه مجمع صادر گردد.

دستور جلسه مجمع عمومی فوق العاده نوبت سوم :

۱ - اتخاذ تصمیم درارابطه با عزل دسته جمعی اعضای هیات مدیره

مقام دعوت کننده: بازرس اصلی شرکت تعاونی
سید محمد حسینی

(آگهی دعوت مجمع عمومی عادی به طور فوق العاده)

تاریخ انتشار: ۱۴۰۴/۰۹/۲۲

بدینوسـیله ازکلیـه اعضاء شـرکت تعاونی نانوایـان شهرسـتان قزوین (تامیـن کننده نیاز تولیدکننـدگان) دعـوت بعمل می آید تا در مجمع عمومی عادی به طور فوق العاده نوبت اول که در روز شنبه مورخ ۱۴۰۴/۱۰/۲۰ رأس ساعت۱۰ صبح در محل مسجد ستوده به نشانی خیابان نادری به صورت حضوری تشـکیل می گردد با در دسـت داشتن کارت عضویت و یا دفترچه سهام تعاونی حضور بهم رسانند ضمنا" طبق ماده ۱۹ آئین نامه مجمع عمومی مورخ ۱۳۸۷/۳/۹ هر یک از اعضاء تعاونی می تواند نماینده تام الاختیار را از میان اعضاء تعاونی یـا خـارج از آنان برای حضور در مجمع عمومی و اعمال رای تعیین نماید تعداد آرای وکالتی هر عضو حداکثر ۱ رای و غیر عضو ۱ رای خواهد بود. ضمنا" وکالتنامه های عادی می بایست با حضور وکیل و موکل یکروز بعد از انتشار آگهی مذکور تا یک روز قبل از تشکیل مجمع بغیر از ایام تعطیل در محل دفتر شـرکت تعاونی تنظیم و توسـط هیات مدیره و بازرس بررسی و تائید شـود و مجوز ورود به مجمع صادر گردد.در غیر اینصورت وکالتنامه رسـمی حضور در مجمع می بایست به تائید یکی از دفترخانه های اسناد رسمی رسیده باشد./

همچنین کسانی که داوطلب تصدی سمت بازرسی تعاونی هستند حداکثر ۵ روز از تاریخ انتشـار فرصـت دارند با مراجعه به دفتر شـرکت تعاونی نسـبت به تکمیـل فرم پذیرش کاندیداتـوری و ارائـه مدارک اقـدام نمایند و مقام دعوت کننده مکلف اسـت ظرف مدت ۲روز پـس از مهلـت نام نویسـی ضمـن رعایت مفاد اساسـنامه مـدارک داوطلبان را به دبیرخانه کمیسـیون ذیربط تحویل نمایند و هیات مدیره موظف اسـت افراد را بر اسـاس شـرایط اختصاصی اساسـنامه پذیرش نماید و چنانچه مجمع عمومی نوبت اول به نصاب قانونی نرسید هیات مدیره موظف است ظرف مدت حداکثر ۷ روز نسبت به انتشار آگهی نوبت دوم (مجمع عمومی عادی به طور فوق العاده) اقدام نماید.

دستور جلسه:

۱ - گزارش هیئت مدیره و بازرس یا بازرسان
۲ - طرح وتصویب صورتهای مالی سال های ۱۴۰۲ و ۱۴۰۳
۳ - انتخاب بازرس یا بازرسان اصلی و علی البدل برای مدت ۱ سال
۴ - اجازه فروش نیسان تعاونی از طریق مزایده
۵ - ارائه گزارش بروزرسانی اموال شرکت و تصویب آن

رئیس هیئت مدیره شرکت تعاونی نانوایان قزوین – علی اکبر مشاطه‌گان

شرکت آب و فاضلاب استان مازندران
فراخوان عمومی انتخاب تامین کنندگان مالی

نوبت دوم

شرکت آب و فاضلاب استان مازندران

شـرکت آب و فاضلاب استان مازندران در نظر دارد به استناد آیین نامه اجرایی بند (ج) از ماده ۱۲ قانون برگزاری مناقصات مصوب سـال ۱۳۸۳ مجلس شـورای اسـلامی و آیین نامه اجرایی اصلاح شده آن (تصویب نامه شـماره ۸۴۱۳۶/ت ۳۳۵۶۰ه مورخ ۱۳۸۵/۰۷/۱۶ هیات وزیران و اصلاحیه شـماره ۲۲۲۲۵/ ت ۳۷۱۹۴ ه مورخ ۱۳۸۶/۰۲/۱۷ و ماده واحده قانون اصلاح ماده ۵۶ قانون الحاق موادی به قانون تنظیم بخشی از مقررات مالی مصوب شماره ۶۹۴۵۴/ ت ۵۰۹۱۳ ه مورخ ۱۳۹۳/۰۶/۲۰، بمنظور اجرای پروژه ای مطابق مشخصات ذیل نسبت به انتخاب تامین کننده مالی به شرح ذیل اقدام نماید:

۱ – کارفرما: شرکت آب و فاضلاب استان مازندران
۲ – موضوع فراخوان: تامین مالی پروژه ایجاد تاسیسات فاضلاب شهر آمل
۳ – میزان تسهیلات مورد نیاز: ۵۰۰۰ میلیارد ریال
۴ – دوره تامین مالی: دوره احداث ۳ سال، دوره تنفس ۶ ماه، دوره بازپرداخت ۵ سال
۵ – شـرایط کلی: بازپرداخت اصل و سـود تسهیلات توسط سازمان مدیریت و برنامه ریزی کشور تضمین خواهد شد. شروع بازپرداخت تسهیلات شش ماه پس از تحویل موقت پروژه و مدت بازپرداخت سود و اصل تسهیلات به مدت پنج سال با اقساط شش ماهه می باشد. محاسبه سود و بازپرداخت تسهیلات در چارچوب قانون عملیات بانکی بدون ربا کشـور، مصوب سـال ۱۳۶۲ با رعایت عقود اسـلامی مندرج در آن خواهد بود. نرخ سود مورد انتظار توسط تامین کننده منابع مالی پیشنهاد می شود و تامین کننده می بایست اسنادی دال بر توانایی مالی تسهیلات تعهد شده که مورد قبول دستگاه اجرایی باشد، ارائه نماید.
۶ – تاریخ، مهلت تهیه و تحویل اسناد ارزیابی کیفی: مهلت تهیه اسناد ارزیابی کیفی به مدت هفت روز از انتشار نوبت دوم آگهی می باشد و مهلت تحویل اسناد ارزیابی از آخرین روز توزیع اسناد، چهارده روز می باشد.
**۷ – نشانی دریافت و