خودروهای دیزلی فرسوده یکی از کانون‌های اصلی آلودگی هوا در کلان‌شهرها

رئیس پلیس راهور فراجا با تشریح نقش خودروهای دیزلی و طرح زوج‌وفرد در آلودگی هوا تأکید کرد: «تنها راه‌حل» بحران آلودگی، ابزار پلیسی نیست و کشور نیازمند بسته‌ای جامع شامل نوسازی ناوگان شهری، استانداردسازی سوخت و موتور خودروها، ساماندهی موتورسیکلت‌های فرسوده و توسعه حمل‌ونقل عمومی است.

سردار سید تیمور حسینی در تشریح وضعیت آلودگی‌های متحرک و سهم خودروهای دیزلی در آلودگی کلان‌شهرها با استناد به آخرین آمارهای سازمان حفاظت محیط‌زیست اظهار کرد: معمولاً خودروهای دیزلی بیشترین سهم را در تولید آلایندگی دارند و در این میان بخش قابل توجهی از ناوگان شهرداری‌ها نیز دیزلی است. وی در پاسخ به این پرسش که آیا برخورد با این خودروها در دستور کار پلیس قرار دارد یا خیر؟ گفت: فرقی نمی‌کند. تمام گروه‌های مختلف ناوگان حمل‌ونقل تحت کنترل پلیس هستند اما یک نکته مهم وجود دارد و آن این است که بخشی از خدمات شهری، مانند حوزه پسماند و جمع‌آوری زباله، توزیع آرد، توزیع سوخت و حتی انتقال بخشی از مصالح ساختمانی توسط همین ناوگان انجام می‌شود.

حسینی افزود: باید بدانیم تبعات هر تصمیم چه خواهد بود بنابراین ابتدا باید یک ناوگان جدید، آماده، قابل و کارآمد وارد چرخه خدمات شهری شود تا بتوانیم خودروهای دیزلی فرسوده را جمع‌آوری کنیم. تا زمانی که این ناوگان تأمین نشده، تنها می‌توان این خودروها را موظف کرد حداقل اقدامات را انجام دهند، از جمله رفع نقص‌ها و استفاده از کاتالیست‌ها و تجهیزاتی که بخشی از آلایندگی را کاهش می‌دهد.

رئیس پلیس راهور فراجا ادامه داد: الزام‌گذاری در این حوزه و اعمال استانداردها وظیفه سازمان محیط‌زیست است. هم نظارت و هم اجرا باید توسط این سازمان و با همکاری بخش‌هایی مانند شهرداری‌ها انجام شود بنابراین صرفاً ابزار پلیسی پاسخگوی شرایط امروز نیست و نیازمند اقدام‌های ریشه‌ای‌تر هستیم.

حسینی یکی از چالش‌های جدی آلودگی هوا را وضعیت موتورسیکلت‌ها دانست و گفت: بیش از ۹۰ درصد موتورسیکلت‌ها در سطح فرسودگی قرار دارند و باید برای آن‌ها تعیین تکلیف شود. تا زمانی که این موضوع حل نشود، نمی‌توان انتظار داشت کیفیت هوا ارتقای جدی پیدا کند.

تداوم باران و برف طی هفته آینده در کشور

رئیس مرکز ملی پیش‌بینی و مدیریت بحران مخاطرات وضع هوا ضمن شرح پیش‌بینی بارش باران و برف در مختلف کشور طی هفته آینده، از ورود سامانه بارشی جدید از اواسط هفته جاری خبر داد.

صادق ضیاییان افزود: امروز (۲۲ آذرماه) در استان‌های آذربایجان غربی و شرقی، اردبیل، کردستان، کرمانشاه، همدان، مرکزی، لرستان، ایلام، شمال خوزستان، استان‌های ساحلی خزر، خراسان‌های شمالی، رضوی و جنوبی، هرمزگان، نیمه جنوبی فارس، کرمان، یزد، جزایر واقع در مرکز خلیج فارس و استان‌های قزوین، البرز و تهران و یکشنبه (۲۳ آذرماه) در استان‌های گیلان، مازندران، گلستان، خراسان‌های شمالی، رضوی و جنوبی، سیستان و بلوچستان، هرمزگان، نیمه جنوبی کرمان، جنوب فارس، ارتفاعات البرز مرکزی و شرقی و جزایر واقع در تنگه هرمز بارش پیش‌بینی می‌شود.

رئیس مرکز ملی پیش‌بینی و مدیریت بحران مخاطرات وضع هوا درباره وضعیت جوی دوشنبه و سه‌شنبه (۲۴ و ۲۵ آذرماه) نیز گفت: دوشنبه در استان‌های فارس، بوشهر، هرمزگان، شمال غرب و غرب کرمان و جزایر واقع در مرکز خلیج فارس، رگبار و رعد و برق، وزش باد شدید موقت و گاهی تگرگ پیش‌بینی می‌شود. سه‌شنبه با ورود سامانه بارشی جدید به کشور، در غالب مناطق کشور به جز نیمه جنوبی سیستان و بلوچستان، سمنان، اصفهان، قم، مرکزی و چهارمحال و بختیاری بارش دور از انتظار نیست.

به گفته ضیاییان از یکشنبه تا سه‌شنبه دریای خزر و طی پنج روز آینده خلیج فارس مواج خواهد بود.

رئیس مرکز ملی پیش‌بینی درباره وضعیت جوی تهران طی دو روز آینده نیز اظهار کرد: آسمان تهران امروز قسمتی ابری تا نیمه ابری و وزش باد گاهی افزایش ابر و وزش باد شدید با حداقل دمای ۴ و حداکثر دمای ۱۰ درجه سانتیگراد و طی یکشنبه (۲۳ آذرماه) کمی ابری تا نیمه ابری و وزش باد گاهی افزایش ابر و وزش باد شدید با حداقل دمای ۵ و حداکثر دمای ۹ درجه سانتیگراد پیش‌بینی می‌شود.

ضیاییان در پایان گفت: طی امروز و فردا بندرعباس با دمای ۲۹ و ۳۰ درجه سانتیگراد گرم‌ترین و شهرکرد با دمای ۵ - و ۴ - درجه سانتیگراد سردترین مراکز استان کشور خواهند بود.

آیا خرمالو واقعا باعث انسداد روده می‌شود؟

به گفته عضو هیات علمی دانشگاه علوم پزشکی شهید بهشتی، مطالعات و مقالات علمی معتبر نشان می‌دهند که خرمالو به دو شکل می‌تواند روی دستگاه گوارش اثر بگذارد و باعث یبوست یا انسداد روده شود.

پزشک متخصص طب سنتی و عضو هیات علمی دانشگاه علوم پزشکی شهید بهشتی می‌گوید: انسداد روده در اثر مسدود شدن مسیر روده اتفاق می‌افتد و دلایل زیادی دارد. می‌تواند در اثر رشد تومور در قسمت بیرونی روده و فشار به این لوله یا انسداد در اثر وجود تومور در داخل مجرای روده یا ایجاد یک التهاب و در نهایت تورم روده یا وجود یک جسم خارجی که فرد بلعیده و در این مسیر گیر کرده باشد یا به دلیل یبوست یا خوردن چیزهای غیرمتعارف مثلا موی سر باشد. در واقع هر چیزی که در لوله گوارش گیر کند سبب انسداد می‌شود.

این انسداد می‌تواند در کل مسیر گوارشی از مری تا معده و روده اتفاق بیفتد که اگر جسم یا توده خیلی بزرگ باشد، قسمت ورودی یا خروجی معده را مسدود می‌کند و معمولا به کمک جراحی و اقدامات جدی این انسداد را برطرف می‌کنند.

خرمالو یک میوه پاییزی با مزاج گرم وتر است که البته گرمی آن در حدی نیست که برای گرم مزاج‌ها محدودیت مصرف داشته باشد، اما نباید در مصرف آن زیاده روی کرد. خرمالو به دلیل داشتن ترکیبات تانی اگر به تعداد زیاد مصرف شود در سیستم گوارش حالت چسبندگی پیدا کرده و گاهی می‌تواند انسداد ایجاد کند. از طرف دیگر، چون خرمالو بافت لزج و نرمی دارد اغلب افراد این میوه را به درستی نمی‌جوند و گذر سریع مواد غذایی از دهان به خصوص در مورد این میوه که حاوی مواد تانی است سبب چسبندگی آن در روده و تشکیل توده‌ای سخت می‌شود. از دیدگاه طب سنتی، خرمالو به خصوص انواع گس آن قابض است و در افراد سبب بروز یبوست می‌شود.

کسانی که بیماری‌های زمینه‌ای و مزمن دارند یا جراحی‌های شکمی داشته‌اند، باید در مصرف خرمالو دقت بیشتری کنند. مصرف این میوه را به دلیل خاصیت چسبندگی در مسیر روده به کودکان زیر سه سال توصیه نمی‌کنیم.

یک پزشک متخصص طب سنتی و عضو هیات علمی دانشگاه علوم پزشکی شهید بهشتی می‌گوید: مطالعات و مقالات علمی معتبر نشان می‌دهند که خرمالو به دو شکل می‌تواند روی دستگاه گوارش اثر بگذارد و باعث یبوست یا انسداد روده شود.

خرمالوی نارس به دلیل داشتن تانن محلول بالا می‌تواند، ترشحات روده را کاهش دهد و حرکات گوارشی را کم کند. این فرایند باعث تشدید یبوست و در برخی افراد منجر به تشکیل «فیتو بزوآر» (توده‌های گیاهی سخت شده از مواد هضم نشده) می‌شود. این توده‌ها در موارد شدید می‌توانند انسداد روده ایجاد کرده و حتی نیاز به درمان‌های پزشکی جدی از جمله جراحی داشته باشند. تحقیقات اخیر حاکی از این هستند که خرمالوهای رسیده و شیرین در مقدار کنترل شده می‌توانند به دلیل فیبر بالا به بهبود حرکات روده و پیشگیری از یبوست کمک کنند.

اما مصرف زیاد یا نجویدن درست میوه ممکن است باعث تجمع فیبر در دستگاه گوارش و ایجاد توده‌های گیاهی بزوآر شود که خود می‌تواند منجر به انسداد روده گردد. برای اینکه از خواص خرمالو بهره ببریم و دچار یبوست یا انسداد روده نشویم، در مصرف خرمالو زیاده‌روی نکنید. فقط خرمالوی کاملاً رسیده و شیرین بخورید. میوه را خوب و کامل بجوید تا فیبرها بهتر هضم شوند. اگر خرمالو پوست ضخیم دارد، پوست آن را جدا کنید، چون هضم سختی دارد.

استرداد قاتل فراری به کشور

رئیس پلیس بین‌الملل فراجا از استرداد فردی به اتهام قتل به کشور خبر داد.

سرهنگ "نقی محمودی" در خصوص این خبر گفت: براساس اعلام مقام قضائی، فردی به اتهام قتل، تحت پیگرد قانونی قرار گرفت.

رئیس پلیس بین الملل در تکمیل این خبر گفت: متهم حین درگیری با شخصی، با استفاده از چاقو فرد را به قتل رسانده و پس از عمل این فعل مجرمانه بلافاصله متواری و بصورت غیرقانونی از کشور خارج می‌شود.

این مقام انتظامی خاطر نشان کرد: با استفاده از ظرفیت‌های سازمان اینترپل و هماهنگی‌های لازم با مراجع مربوطه داخلی و خارجی، ضمن صدور اعلان قرمز این متهم، شناسایی محل اختفاء این شخص به صورت ویژه در کشورهای همسایه و محل تردد در دستور کار قرار گرفت.

به گزارش خبرگزاری پلیس، سرهنگ نقی محمودی با اشاره به تلاش‌های بی‌وقفه صورت گرفته در پلیس بین‌الملل فراجا تصریح کرد: به موازات اقدامات بین‌المللی، در نهایت با بهره‌گیری از توان دیپلماسی انتظامی، متهم در یکی از کشورهای همسایه شناسایی، دستگیر و در معیت عوامل انتظامی به کشور مسترد و تحویل مرجع قضایی مربوطه شد.

۵کشته در واژگونی خودروی شوتی حامل اتباع

رئیس پلیس‌راه راهور فراجا با اشاره به پیامدهای جدی تردد خودروهای شوتی گفت: تهدید بزرگی که هم‌اکنون برای محورهای استان‌های درگیر قاچاق وجود دارد، قاچاق انسان است؛ همان شوتی‌هایی که مبادرت به حمل و جابه‌جایی غیرمجاز اتباع می‌کنند.

سردار احمد کرمی‌اسد، با اعلام وقوع سانحه مرگبار در محورهای جنوب‌شرق کشور گفت: ساعت ۲۰:۲۱ جمعه شب، ۱۹ آذرماه، در مسیر سراوان–خاش در استان سیستان و بلوچستان، واژگونی یک دستگاه سواری پژو داشتیم که منجر به فوت ۵ نفر در صحنه و مصدومیت ۷ نفر شد.

این مقام ارشد انتظامی ادامه داد: این ۱۲ نفر، سرنشینان سواری پژو و از اتباع افغانستانی بودند که متأسفانه به‌صورت غیرمجاز و بسیار ناهنجار داخل این خودرو جاسازی شده بودند و راننده به علت بی‌توجهی و سرعت غیرمجاز، توانایی کنترل وسیله را از دست داده، از جاده خارج شده و واژگون شده است.

به گفته سردار کرمی‌اسد، راننده در محل متواری شده و در صحنه حضور نداشته، اما خودرو ۱۲ سرنشین داشته که ۵ نفر فوت و ۷ نفر نیز مصدوم شده‌اند.

رئیس پلیس‌راه راهور فراجا با اشاره به پیامدهای جدی تردد خودروهای شوتی افزود: تهدید بزرگی که هم‌اکنون برای محورهای استان‌های درگیر قاچاق وجود دارد، قاچاق انسان است؛ همان شوتی‌هایی که مبادرت به حمل و جابه‌جایی غیرمجاز اتباع می‌کنند. این موضوع تهدیدی جدی برای ناوگانی است که در این مسیرها تردد می‌کنند.

وی اضافه کرد: استان‌هایی مانند سیستان و بلوچستان، هرمزگان و کرمان بیشترین درگیری را با این نوع قاچاق دارند. امیدوارم اطلاع‌رسانی درباره چنین مواردی بتواند نقشی بازدارنده و مؤثر در آگاه‌سازی عموم داشته باشد.

فرونشست زمین در شهرک ولیعصر سه خودرو را گرفتار کرد

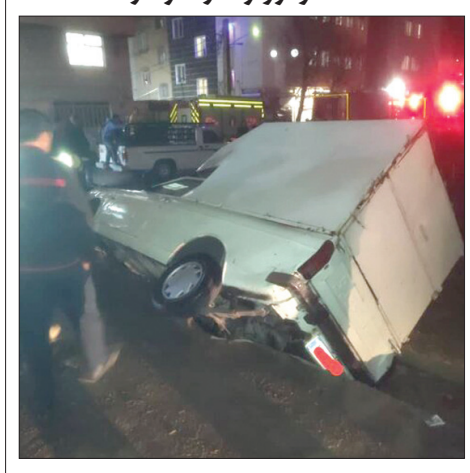

سخنگوی سازمان آتش‌نشانی تهران از فرونشست زمین در شهرک ولیعصر خبر داد و گفت: در این حادثه سه دستگاه خودرو گرفتار شدند که با تلاش آتش‌نشانان بدون آسیب‌دیدگی افراد، به محل امن منتقل شدند.

جلال ملکی درباره جزئیات این حادثه اظهار کرد: ساعت ۲۳:۲۸ جمعه شب حادثه فروکش کردن زمین در شهرک ولیعصر، خیابان عمرانی، داخل خیابان ولدخانی به سامانه ۱۲۵ اعلام شد که بلافاصله دو ایستگاه آتش‌نشانی به محل اعزام شدند.

وی ادامه داد: پس از حضور نیروها مشخص شد که در حاشیه خاکی کنار خیابان، به دلیل بارندگی‌های ساعات گذشته، نشست زمین به وسعت حدود ۱۰ متر و عمق حدود یک‌ونیم متر رخ داده است. در نتیجه این فروکش‌کردگی، سه دستگاه خودرو شامل یک دستگاه مینی‌بوس، یک وانت مزدا و یک پیکان وانت که در محل پارک بودند، در بخشی از این حفره گرفتار شده و امکان خارج شدن نداشتند. ملکی گفت: آتش‌نشانان با استفاده از تجهیزات تخصصی و با همکاری عوامل شهرداری، هر سه خودرو را با احتیاط کامل از محل حادثه خارج کرده و به نقطه امن منتقل کردند.

جدول ۸۲۰۶

افقی :

۱ - از مشاغل روزنامه نگاری - هم اندازه ۲ - نوعی کدو - فراموشکار ۳ - حرف همراهی عرب - دم بریده - مخترع شیرخشک - پو وارونه ۴ - گنجشک - نت ششم موسیقی - سرقت - بانگ کلاغ ۵ - از مشتقات نفتی - پایان - مته برقی ۶ - گوسفند ماده - وسط حیاط ۷ - تکرار حرف دوازدهم - نت آخر - حقه افیون کشی ۸ - چپق فرنگی - سخن زیر لبی ۹ - انصار - مخفف آتش - گام بی ته ۱۰ - اراده قوی - ذره باردار ۱۱ - کلمه پرسشی - شهری در استرالیا - هامون ۱۲ - راز نهفته - دیگر - آب بینی - گنجه لباس ۱۳ - شهر توت - مردد - پست فطرت - رودی در فرانسه ۱۴ - نمرده - ازعناصر شیمیایی باعدد اتمی ۴۳، ۱۵ - آماده وفراهم - نشان دادن

عمودی :

۱ - قبیله وحشی پرو - دستار و عمامه - پارچه کهنه ۲ - گردن - دو رویی - بی خطر ۳ - دفاع فوتبال - حرف فراری - اجتناب - وتر کمان ۴ - بالاپوش بلند - مسابقه اتو مبیل رانی - ولیکن - پست ۵ - جایزه معروف - بازیگوشی - تجارت ۶ - لجوج - آسان ۷ - سحاب - سال ترکی ۸ - گل سرخ - دختر - محل ورود - زمینه موسیقی ۹ - مجلس طرب - گل سرخ ۱۰ - حفاظ پله - اهل یمن ۱۱ - رسانا - از رنگ ها - فدراسیون قایقرانی ۱۲ - سالخورده - احد وارونه - اشتیاق - بمب منتظر ۱۳ - استفراغ - گل میخک - پسوند آلودگی - بالا آمدن آب دریا ۱۴ - نهنگ - صدای بچه - گذران سن ۱۵ - امر از نپریدن - پیروی کردن - گوشه خلوت

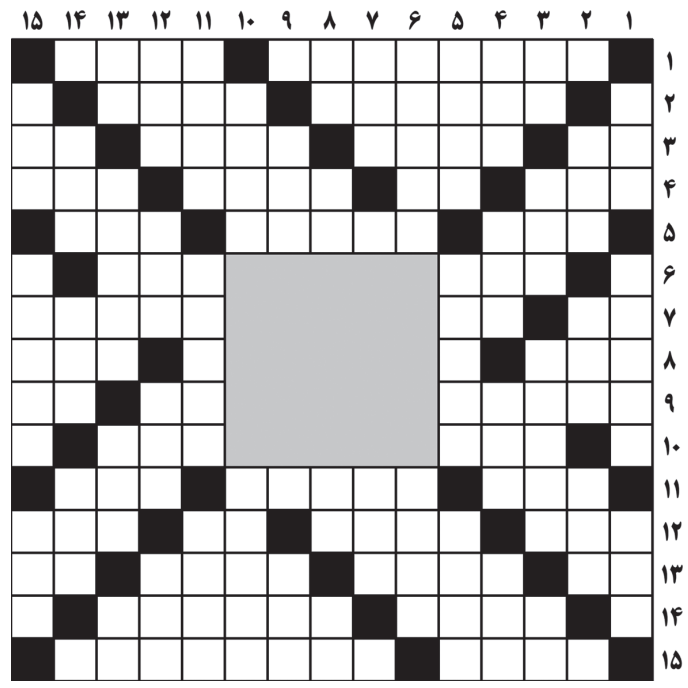

حل جدول ۸۲۰۵

	۱	۲	۳	۴	۵	۶	۷	۸	۹	۱۰	۱۱	۱۲	۱۳	۱۴	۱۵
۱	■	ب	ی	ا	م	م	ش	ر	ق	■	س	ا	ع	ی	■
۲	م	■	ا	م	ی	د	و	ن	■	ب	ا	ک	ز	■	ع
۳	ک	ه	■	ا	ل	ا	غ	■	و	ا	ح	د	■	م	ا
۴	س	م	ن	■	ز	ی	■	ش	ک	ی	ل	■	و	ن	ج
۵	■	ا	خ	س	■	ن	ا	م	ر	د	■	و	ی	گ	■
۶	م	■	ل	ب	و	■	■	■	■	■	س	ط	ل	■	ا
۷	ر	ب	■	ک	ه	■	■	■	■	■	ق	ا	ا	ن	ی
۸	ح	ر	م	■	ا	■	■	■	■	■	ل	■	ن	ر	س
۹	م	ن	ا	س	ب	■	■	■	■	■	م	ف	■	ی	ت
۱۰	ت	■	ن	ق	ی	■	■	■	■	■	ه	س	ت	■	ا
۱۱	■	ن	و	ز	■	ک	ر	ا	ه	ت	■	خ	ر	د	■
۱۲	س	د	س	■	ک	و	ه	ر	■	غ	م	■	ب	ا	ن
۱۳	ن	ا	■	ک	ا	س	ب	■	ل	ا	ز	م	■	ج	ی
۱۴	د	■	ن	ی	م	ه	■	ا	و	ی	ن	ا	ر	■	ز
۱۵	■	د	ر	ن	ا	■	ا	س	ت	ر	ا	ل	ی	ا	■

جشنواره گل‌های داودی

نهمین جشنواره گل‌های داودی از ۱۸ مهر ۱۴۰۴ افتتاح و تا ۳۰ آذر ۱۴۰۴ در باغ گیاه‌شناسی ملی ایران برگزار می‌شود.

صدای شما

تلفن تماس ۹ - ۷۷۶۴۴۴۲۰ (داخلی ۳۴)
همه روزه بجز پنجشنبه‌ها ازساعت ۱۰/۳۰ تا ۱۲

***یک شهروند:** مسیر ورودی از بزرگراه چمران به پل مدیریت بدون روشنایی است و شب‌ها به علت تاریکی به محل تصادف تبدیل شده و مسافران در انتظار تاکسی از امنیت جانی برخوردار نیستند. لطفاً اطلاع‌رسانی کنید تا اداره برق فکر عاجلی برای رفع این مشکل بنماید.

نامه های شما

خوانندگان محترم لطفا نامه های خود را حداکثر در یک صفحه با خط خوانا با قید نام - نشانی و تلفن تماس ارسال نمایید

نبود قانون در تعطیلی آلودگی هوا

آلودگی هوا چند سالی است که در تهران خصوصاً در ۶ ماه دوم به اوج خود می‌رسد. تعطیلی‌هایی که این چند وقت ازسوی استانداری اعلام شده هیچ قانونی ندارد. از تعطیلی ادارات که مختص کارمندان دولتی است و کارمندان بخش خصوصی همچنان سر کار هستند. یا زوج و فرد کردن خودروها از درب منزل درحالی که هر روز شاهد تردد موتورسیکلت‌های فراوان در تهران هستیم، که عمده آلودگی‌ها از موتورسیکلت‌ها است چرا قانون مشخصی برای تعطیلی‌های آلودگی هوا نداریم.

یک شهروند

واژگونی اتوبوس مسافربری تهران-یاسوج در محور سمیرم با ۴ کشته و ۱۵ مصدوم

براساس اعلام روابط عمومی فرمانداری سمیرم، واژگونی اتوبوس مسافربری تهران - یاسوج در محور تنگ‌خشک سمیرم، ۴ کشته و ۱۵ مصدوم برجای گذاشته است.

این حادثه در ساعت ۵:۴۵ دقیقه روز جمعه ۲۱ آذر در جاده تنگ خشک منطقه بی‌بی سیدان ایوان‌دره سمیرم رخ داد؛ اتوبوس مذکور که از تهران عازم یاسوج بود، از مسیر منحرف و واژگون شد.

براساس اعلام مدیرکل مدیریت بحران استانداری اصفهان، ۱۲ تیم امدادی به محل حادثه اعزام شدند، در نتیجه این واژگونی ۴ نفر از مسافران در دم جان باخته و ۱۵ نفر مصدوم به بیمارستان منتقل شده‌اند.

اتوبوس یادشده حامل ۱۸ مسافر بوده است. بیمارستان سمیرم در وضعیت آماده‌باش اولیه با ظرفیت ۱۹ تخت اورژانس پذیرای مصدومان است.

معابر محله سعادت‌آباد رفع خطر شد

در راستای افزایش ایمنی و ارتقای کیفیت زندگی شهروندان، رفع خطر از معابر و ساماندهی نقاط ناایمن پس از انجام بازدیدهای میدانی کارشناسان اجرایی شد.مهدی استرابی، شهردار ناحیه یک منطقه ۲ گفت: در جریان این طرح اقداماتی نظیر رفع خطر دیوارهای فرسوده درحال ریزش، مرمت و پرسازی چاله‌های سطح معابر، ترمیم پیاده‌روهای آسیب‌دیده و بازسازی بخش‌هایی از شبکه آب‌های سطحی به‌منظور جلوگیری از تجمع آب‌های بارندگی و حفظ ایمنی عابران صورت پذیرفت. وی افزود: کارشناسان شهری ضمن بررسی دقیق نقاط گزارش‌شده توسط شهروندان در سامانه ۱۳۷ پلاس، اولویت‌بندی عملیات اجرایی را با تمرکز بر معابر پررفت‌وآمد و نزدیک مراکز آموزشی و مسکونی انجام دادند تا مشکلات موجود در کوتاه‌ترین زمان برطرف شود. استرابی گفت: یکی از اهداف اصلی این طرح، افزایش رضایت‌مندی شهروندان و پاسخگویی سریع به نیازهای محلی است؛ چرا که سامانه ۱۳۷ پلاس به‌عنوان یکی از بسترهای هوشمند ارتباط مستقیم مردم و شهرداری، بستری مؤثر برای طرح درخواست‌ها و پیگیری مطالبات عمرانی و خدمات شهری محسوب می‌شود.

۶۰ صفحه اینستاگرامی فعال در حوزه تبلیغات پزشکی مسدود شد

رئیس پلیس فتا تهران بزرگ از مسدود شدن ۶۰ صفحه اینستاگرامی فعال در حوزه تبلیغات پزشکی خبر داد.

به گزارش مهر، سردار داوود معظمی گودرزی، رئیس پلیس فتا تهران بزرگ، با تشریح آخرین اقدامات این پلیس در برخورد با فعالیت‌های غیرقانونی پزشکی در فضای مجازی اعلام کرد: در سال جاری بیش از ۳۰۰ صفحه اینستاگرامی فعال در حوزه تبلیغات پزشکی مورد بررسی پلیس فتا تهران بزرگ قرار گرفت که با دستور مستقیم مرجع محترم قضائی، ۶۰ صفحه از آنها مسدود شد.

وی با بیان اینکه بخش قابل توجهی از این صفحات متعلق به پزشکان واقعی نیست، افزود: بررسی‌های ما نشان می‌دهد که بسیاری از گردانندگان این صفحات یا پزشک نیستند یا از هویت پزشکان سوءاستفاده می‌کنند. عمده این افراد دلالان بیمار هستند که مخاطبان را به مطب‌های زیرزمینی و اماکن غیرمجاز هدایت می‌کنند.

سردار معظمی گودرزی درباره تخلفات اخیر نیز گفت: فقط در هفته گذشته چندین آرایشگاه که در امور پزشکی دخالت می‌کردند شناسایی و با آنها برخورد شد. این افراد اقداماتی مانند تزریق ژل و خدمات پزشکی زیبایی انجام می‌دادند که انجام آن صرفاً در صلاحیت پزشک است. رئیس پلیس فتا تهران بزرگ با اشاره به فجایع پزشکی ناشی از تبلیغات فریبنده در فضای مجازی افزود: در پرونده‌های ما مواردی دیده شده که افراد پس از انجام عمل‌های غیرمجاز زیبایی، حتی قادر به بستن پلک‌های خود نبودند. این آسیب‌ها نه‌تنها اعتماد به‌نفس فرد را از بین می‌برد، بلکه در بسیاری از موارد غیرقابل جبران است.

وی همچنین به سوءاستفاده از عنوان فیزیوتراپی و کایروپرکتیک اشاره کرد و گفت: برخی افراد با گذراندن یک دوره ماساژ، مستقیماً در امور پزشکی مداخله می‌کنند و جان مردم را به خطر می‌اندازند.

سردار معظمی گودرزی یکی از پرونده‌های مهم اخیر را نیز تشریح کرد: تنها یک ماه گذشته فردی را بازداشت کردیم که با وجود داشتن مدرک دیپلم، اقدام به درمان‌های دندان‌پزشکی می‌کرد. وی بیش از دو سوم دندان‌های یکی از مراجعان را کشیده بود و قصد داشت برای او ایمپلنت انجام دهد. این متهم همچنان در بازداشت است.

رئیس پلیس فتا تهران با تأکید بر اینکه پزشکان حاذق نیازی به تبلیغات پر زرق‌وبرق در فضای مجازی ندارند، گفت: بیشترین تبلیغات غیرمجاز مربوط به جراحی‌های زیبایی است. برخی از این افراد حتی زمانی که بیمار بیهوش است و در شرایط مناسب قرار ندارد تصویربرداری می‌کنند و از همین تصاویر برای جلب مشتری استفاده می‌کنند.