انهدام شبکه قاچاق سوخت با همکاری مشترک فراجا و دستگاه قضایی

سخنگوی فراجا با اعلام خبر انهدام شبکه قاچاق سوخت با همکاری مشترک فراجا و دستگاه قضایی، گفت: در خبر وثیقه محکومان، یازده هزار میلیارد ریال صحیح است.

سردار منتظرالمهدی افزود: در ادامه عملیات‌های گسترده فراجا برای مبارزه با قاچاق سوخت در کشور و پس از تلاش چندماهه اطلاعاتی و عملیاتی پلیس امنیت اقتصادی؛ شبکه بین‌المللی قاچاق حامل‌های انرژی در هرمزگان رصد و شناسایی و اعضای اصلی باند و مرتبطین دستگیر شدند.

به گفته وی، این افراد با تشکیل شبکه‌های فرعی متعدد و اتصال به شبکه اصلی بخشی از سوخت مورد استفاده مردم را از طریق واسطه‌های بین‌المللی قاچاق سوخت به مشتریان خارجی می‌فروختند.

منتظر المهدی با بیان اینکه اقدام فوق یکی از بزرگ‌ترین ضربه‌ها به شبکه سازمان‌یافته قاچاق سوخت در سال‌های اخیر بوده است، ادامه داد: این اقدام طی همکاری مستمر با مرجع قضایی به نتیجه عملیاتی رسیده است. وی افزود: اعضای این باند به ۱۱ هزار میلیارد ریال(معادل هزار و صد میلیارد تومان)جزای نقدی و حبس محکوم شدند. بر این اساس و به‌منظور تنویر افکار عمومی، رقم ۱۱ همت وثیقه محکومان که پیش‌تر توسط پلیس امنیت اقتصادی فراجا اعلام شده بود، تصحیح می‌شود.

فعالیت سامانه بارشی جدید در ۴ استان از امروز

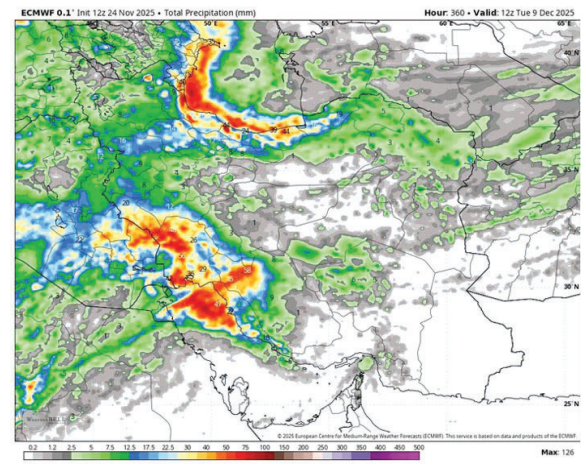

یک مسئول هواشناسی گفت: از بعدازظهر امروز در استان کردستان و جنوب آذربایجان غربی و روز پنجشنبه در برخی نقاط استان مازندران و گلستان افزایش ابر و احتمال بارش پراکنده پیش‌بینی می‌شود.

صادق ضیائیان، رئیس مرکز ملی پیش‌بینی و مدیریت بحران مخاطرات وضع هوا سازمان هواشناسی کشور با تشریح آخرین وضعیت جوی کشور گفت: تا پایان این هفته در اغلب استان‌ها جوی آرام و پایدار حاکم است و همین شرایط موجب افزایش غلظت آلاینده‌های جوی، کاهش کیفیت هوا و تداوم شاخص آلودگی هوا در حد ناسالم برای تمام گروه‌ها در شهرهای پرجمعیت و صنعتی خواهد شد.

وی افزود: طی سه روز آینده، در صورت عدم مهار منابع آلاینده ثابت و متحرک در مناطق پرتردد و صنعتی، احتمال رسیدن شاخص آلودگی به آستانه «بسیار ناسالم» و حتی خطرناک دور از انتظار نیست.

ضیائیان بیان کرد: از بعدازظهر امروز در استان کردستان و جنوب آذربایجان غربی و فردا در برخی نقاط استان‌های مازندران و گلستان افزایش ابر و احتمال بارش پراکنده پیش‌بینی می‌شود.

این مقام مسئول هواشناسی تصریح کرد: بر پایه واکاوی الگوهای همدیدی و بررسی نقشه‌های پیش‌یابی، طی پنج روز آینده آسمان استان تهران صاف تا کمی ابری خواهد بود و گاهی وزش باد ملایم انتظار می‌رود.

به گفته رئیس مرکز ملی پیش‌بینی و مدیریت بحران مخاطرات وضع هوا؛ پیرو هشدار سطح نارنجی آلودگی هوا و با تداوم پایداری و سکون نسبی جو و نبود وزش باد مؤثر در استان تهران، به‌ویژه در مناطق پرتردد شهری، تشدید انباشت آلاینده‌ها، کاهش کیفیت هوا، افزایش محسوس غلظت آلاینده‌های جوی و گاهی کاهش دید مورد انتظار است.

ضیائیان در پایان افزود: از امروز تا روز یکشنبه (۹ آذر) روند تدریجی کاهش دما در کشور، به‌ویژه در نواحی شمالی پیش‌بینی می‌شود.

اعمال قانون ۳۰ هزار وسیله نقلیه دودزا در تهران طی ۸ ماه گذشته

رئیس پلیس راهور تهران بزرگ، از برخورد جدی پلیس با خودروهای فاقد گواهی معتبر معاینه فنی و وسایل نقلیه دودزا خبر داد و اعلام کرد: در هشت ماه گذشته حدود۵۲۶ هزار خودرو به دلیل نداشتن معاینه فنی معتبر و حدود ۳۰ هزار وسیله نقلیه دودزا در تهران اعمال قانون شده‌اند.

سردار سید ابوالفضل موسوی پور با اشاره به اهمیت معاینه فنی خودروها گفت: گواهی معتبر معاینه فنی نشان‌دهنده سلامت فنی وسیله نقلیه است و تضمین می‌کند که خودرو از نظر ایمنی، آلایندگی و مصرف سوخت در شرایط استاندارد قرار دارد. خودروهایی که فاقد این گواهی باشند، نه تنها امنیت راننده و سرنشینان را تهدید می‌کنند بلکه سهم قابل توجهی در آلودگی هوای تهران دارند.

وی افزود: گواهی معاینه فنی از دو طریق مکانیزه توسط دوربین‌های سطح شهر و فیزیکی توسط پلیس کنترل می‌شود و خودروهای فاقد معاینه فنی در صورت تردد روزانه تنها به واسطه نداشتن گواهی معاینه فنی مبلغ ۱۰۰ هزار تومان جریمه می‌شوند و چنانچه خودرویی دارای معاینه فنی باشد ولی در بازدید میدانی توسط پلیس راهور نقص فنی در آن وسیله نقلیه مشاهده گردد، معاینه فنی به صورت برخط و آنی ابطال می‌شود و مالک ملزم به رفع نقص در بازه زمانی مشخص و دریافت معاینه فنی جدید و معتبر می‌شود.

وی با اشاره به برخورد پلیس راهور با خودروهای دودزا و فاقد معاینه فنی، افزود: در هشت ماه گذشته پلیس راهور تهران بزرگ با ۵۲۶ هزار خودروی فاقد معاینه فنی معتبر و همچنین حدود ۳۰ هزار وسیله نقلیه دودزا برخورد قانونی داشته است. این آمار نشان می‌دهد که همچنان بخشی از رانندگان نسبت به ضرورت معاینه فنی بی‌توجه هستند.

سردار موسوی پور در خصوص خودروهای دودزا گفت:وسایل نقلیه دودزا به دلیل نقص در موتور یا سیستم سوخت‌رسانی، آلایندگی شدیدی ایجاد می‌کنند. این خودروها علاوه بر تهدید سلامت عمومی، در کاهش کیفیت هوا و افزایش بیماری‌های تنفسی نقش مستقیم دارند.

ترک سیگار در زنان دشوارتر یا مردان؟

چندین عامل وجود دارد که نشان می‌دهد زنان واقعاً بیشتر از مردان در ترک سیگار با مشکل مواجه هستند؛ پیش از هر چیز به دلیل مانع روانی مرتبط با ظاهر فیزیکی.

چندین دلیل می‌تواند این نابرابری بین دو جنس را در مواجهه با ترک سیگار توجیه کند، به‌ویژه آن که تعداد زنان مبتلا به سرطان ریه روزبه‌روز درحال افزایش است.

یورونیوز در خبری نوشت:واقعیت این است: ترک سیگار اغلب با چند کیلو افزایش وزن همراه است، حتی اگر موقتی باشد. ولی کمتر سیگار کشیدن یا ترک سیگار چه ربطی به اضافه وزن دارد؟افرادی که پیش‌تر سیگار می‌کشیده‌اند، برای جبران و جایگزینی نیکوتین و ادامه دادن ترک در طولانی‌مدت، گاهی به خوردن وسواس‌گونه روی می‌آورند و این می‌تواند باعث افزایش وزن شود.

پروفسور ماری-پیر رول، رئیس بخش رادیولوژی بیمارستان کوشن پاریس که خودش قبلا سیگاری بوده، در این زمینه به روزنامه فرانسوی لوپاریزین می‌گوید: «در زنان، وسواس بیشتر برای حفظ تناسب اندام باعث می‌شود اعتیاد به دخانیات هم احتمالاً شدیدتر باشد.»

لوئیک ژوسران، پزشک و پژوهشگر سلامت عمومی و استاد دانشگاه ورسای می‌گوید: «جامعه تصویری از "فم فَتَل" ارائه می‌دهد که اغلب با سیگاری در دست و اندامی باریک نشان داده می‌شود. به همین دلیل، یک زن سیگاری تمایلی به ترک ندارد، چون می‌خواهد این تصویر را حفظ کند.»در فرهنگ فرانسوی، «فم فَتَل» به زنی جذاب و مرموز گفته می‌شود که معمولاً مردان را تحت تأثیر قرار می‌دهد.

اما این همه ماجرا نیست. اعتیاد شدیدتر زنان احتمالاً به ویژگی‌های هورمونی مربوط است. چندین مطالعه نشان داده است که سیگار کشیدن به‌ویژه به دلیل وجود نیکوتین، تولید استروژن را کاهش می‌دهد. این هورمون‌ها روی مغز اثر می‌گذارند تا خلق‌وخو و استرس را تنظیم کنند. بنابراین، زنانی که می‌خواهند سیگار را ترک کنند، در برابر اثرات منفی ترک (استرس، تحریک‌پذیری و غیره) آسیب‌پذیرترند.

دشواری ترک سیگار در زنان در دوره پیش از قاعدگی بیش‌تر می‌شود، زیرا در این زمان تغییرات هورمونی قابل توجهی رخ می‌دهد. این تغییرات باعث می‌شوند تمایل به سیگار کشیدن افزایش یابد و علائم ترک، مانند اضطراب، تحریک‌پذیری، خستگی و هوس شدید سیگار، شدیدتر شوند. همچنین زنان در این دوره در برابر استرس آسیب‌پذیرتر هستند، بنابراین تلاش برای ترک سیگار برای آن‌ها دشوارتر می‌شود.

اما دشوارتر به‌معنای غیرممکن نیست. به‌علاوه این که تعداد زنان سیگاری در فرانسه کاهش یافته است: اکنون ۱۶ درصد زنان فرانسوی می‌گویند روزانه حداقل یک سیگار می‌کشند، درحالی که این عدد در سال ۲۰۱۵، حدود ۲۶ درصد بود. تعداد مردان بیشتر است: ۲۰ درصد مرد سیگاری روزانه در مقابل ۳۳ درصد حدود در یک دهه پیش.بنابراین شکاف بین دو جنس حداقل در فرانسه درحال کاهش است.

جدول ۸۱۹۵

افقی :

۱ - واسطه برای رشوه دادن - سوگ وعزا ۲ - ازسوره های قرآن - مانند ۳ - بریدن سر قلم نی - مارکی بر اتومبیل - اتاق پذیرایی - خداوند ۴ - در حمام بجویید - کلاه فرنگی - رساتر - مردم قرآنی ۵ - درخت لرزان - رهایی - ستیزه ۶ - فلز گلوله - نهان نا تمام ۷ - جم وارونه - پدر بزرگ - انسانیت ۸ - بر کنار کردن - نوعی خواهر و برادر ۹ - از ورزشهای رزمی - سخن بی پرده - مادر عرب ۱۰ - دعای زیر لب - جوش ۱۱ - عضو راه رونده - شهر حضرت یعقوب - کشوری عربی ۱۲ - دختر ژوپیتر - بالا رفتن - سو وارونه - تازی ۱۳ - صدمه و آسیب - ناگزیر - کسی که برای خدا شریک قرار دهد - مشک ۱۴ - نصف آجر - رهاکننده ۱۵ - اجازه داور برای شروع کشتی - نام دیگر خلبانی

عمودی :

۱ - سبزی تره - انبوه مردم - مار ۲ - حلال و روا - سزای عمل - محافظ چشم ۳ - بریدن با شمشیر و جز آن - قبل از افاده میاید - ظرف ابخوری - یکی از دو جنس ۴ - خس خس بورونشها - پایه - فارسی باستان - اما ۵ - لوله - خداحافظی - خاموش ۶ - ساکن و بی حرکت - خانه خدا ۷ - بانگ کلاغ - برنامه ورزشی ۸ - نیمتنه - یازده - شماردن - درخت انگور ۹ - زنبیل - شبانگاه ۱۰ - اگر به زار اضافه شود مکانی را گویند که در آن برنج می کارند - نگارش ۱۱ - تبلیغ کننده - نالوطی - ماهی جنوب ۱۲ - اشاره به نزدیک - کوشیدن - مقابل کیفی - گاز استخر ۱۳ - آخر - پشیمانی - درخشیدن - عدد قرن ۱۴ - حرف یازدهم از الفبای فارسی - شهری در آلمان - قیمت ۱۵ - قبیله عرب جاهلیت - دختر بی پدر - واحد پول اتیوپی

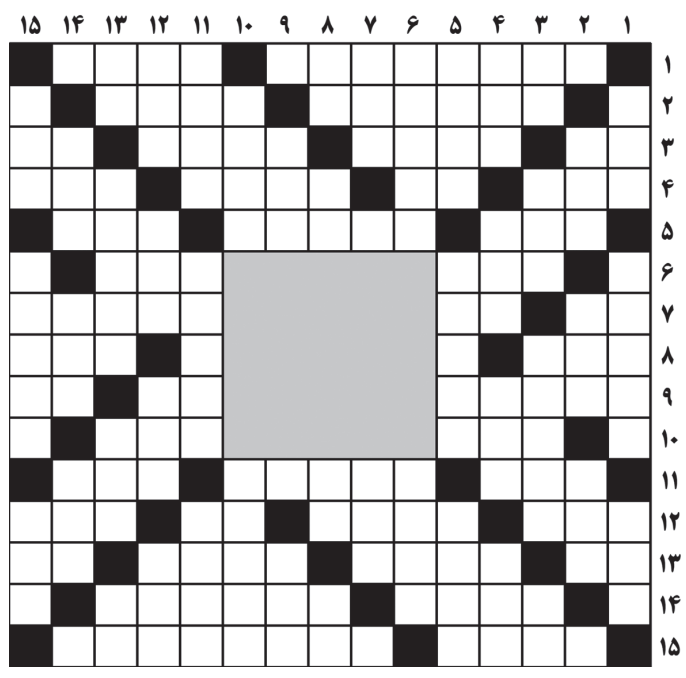

حل جدول ۸۱۹۴

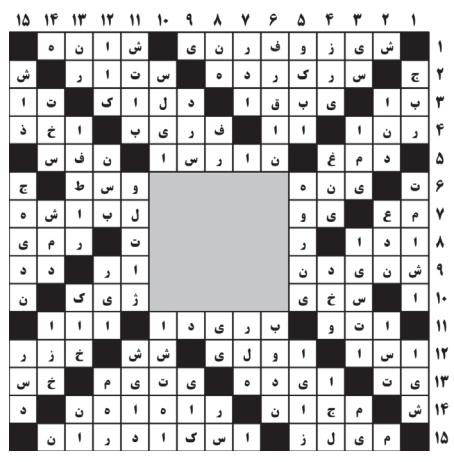

تهران همچنان غرق در آلودگی و در شرایط هشدار!

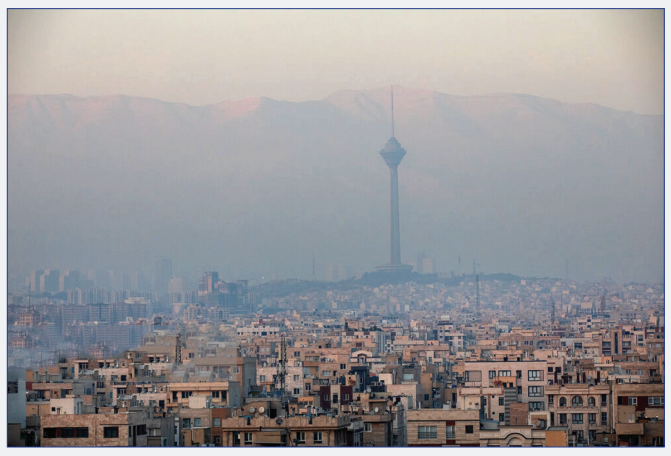

براساس اعلام شرکت کنترل کیفیت هوای تهران، میانگین کیفیت هوای تهران با شاخص ۱۶۹ در شرایط ناسالم برای همه قرار دارد. کیفیت هوای یک ایستگاه در شرایط بنفش و ۲۱ ایستگاه در وضعیت قرمز است. هوای هیچ‌یک از مناطق تهران قابل قبول نیست.

براساس آخرین اطلاعات شرکت کنترل کیفیت هوای تهران، کیفیت هوا، روز گذشته کیفیت هوای ایستگاه میدان فتح با شاخص ۲۰۳ در شرایط بسیار ناسالم است.

ایستگاه‌های اقدسیه، شریف، شهرداری منطقه ۲، شهرداری منطقه ۴، دانشگاه علم و صنعت، پونک، تربیت مدرس، دانشگاه تهران، ستاد بحران و گلبرگ با آلاینده شاخص ذرات معلق کمتر از ۲,۵ میکرون در وضعیت ناسالم برای همه قرار دارد.

کیفیت هوای ایستگاه‌های شهرداری منطقه ۱۱، پارک رازی، پیروزی، شادآباد، شهرداری منطقه ۱۹، پارک سلامت، شهرداری منطقه ۲۰، فرمانداری شهر ری، شهرداری منطقه ۲۱، شهرداری منطقه ۲۲ و وردآورد هم در وضعیت قرمز است.

همچنین کیفیت هوا در ایستگاه‌های پاسداران و ژئوفیزیک با آلاینده شاخص ذرات معلق کوچک‌تر از ۲,۵ میکرون و ایستگاه شهید بهشتی با آلاینده شاخص دی اکسید نیتروژن در وضعیت ناسالم برای گروه‌های حساس قرار دارد.

در این میان ایستگاه میدان فتح با شاخص ۲۰۳ آلوده‌ترین ایستگاه سنجش کیفیت هوای تهران هستند.

شاخص کیفیت هوا (AQI) به شش دسته اصلی تقسیم‌بندی می‌شود. براساس این تقسیم‌بندی از عدد صفر تا ۵۰ هوا "پاک"، از ۵۱ تا ۱۰۰ هوا "قابل قبول (سالم) یا متوسط"، از ۱۰۱ تا ۱۵۰ هوا "ناسالم برای گروه‌های حساس"، از ۱۵۱ تا ۲۰۰ هوا "ناسالم برای همه گروه‌ها"، از ۲۰۱ تا ۳۰۰ هوا "بسیار ناسالم" و از ۳۰۱ تا ۵۰۰ شرایط کیفی هوا "خطرناک" است.

اجرای حکم اعدام متجاوز به عنف و اکراه در بسطام

رئیس‌کل دادگستری استان سمنان از اجرای حکم اعدام فردی خبر داد که به جرم ارتکاب عمل شنیع تجاوز به عنف و اکراه نسبت به ۲ بانو در بسطام به اعدام محکوم شده بود. این حکم دیروز در ملأعام و در همان حوزه قضایی اجرا شد.

حجت‌الاسلام محمدصادق اکبری با تشریح روند این پرونده گفت: این پرونده از سال ۱۴۰۱ و پس از گزارش مرجع انتظامی و ورود دادگاه عمومی بخش بسطام در دستور رسیدگی ویژه قرار گرفت. در جریان تحقیقات کامل، مشخص شد متهم با اغفال دو بانو و با هدف نیات مجرمانه، اقدام به ارتکاب عمل شنیع تجاوز به عنف و اکراه کرده و با ارعاب و تهدید، زمینه ایجاد ترس و نگرانی از بی‌آبرویی را برای شکات فراهم آورده بود.

وی ادامه داد: با انجام تحقیقات جامع و مستند، شعبه دوم دادگاه کیفری یک استان سمنان مستقر در شاهرود، متهم را مجرم شناخته و حکم اعدام را صادر کرد. این رأی پس از بررسی دقیق در دیوان عالی کشور تأیید شد.

صدای شما

تلفن تماس ۹ - ۷۷۶۴۴۴۲۰ (داخلی۳۴)
همه روزه بجز پنجشنبه‌ها ازساعت ۱۰/۳۰ تا ۱۲

***یک رزمنده دوران دفاع مقدس:** جهت دریافت کارت ایثار رزمندگان پس از دوندگی‌های بسیار و ارسال مدارک بعد از یکسال معطلی همراه با کارت تکریم از طریق پست ارسال شد. سؤال اینکه این کارت تکریم به چه منظور است و هیچ عایدی و کارآیی برای رزمندگان ندارد. با توزیع این کارت که هیچ ثمری برای ما ندارد رزمندگان و ایثارگران سرخورده می‌شوند.

نامه های شما

خوانندگان محترم لطفا نامه های خود را حداکثر در یک صفحه با خط خوانا با قید نام - نشانی و تلفن تماس ارسال نمایید

نقش موتورسیکلت‌ها در آلودگی هوا

در روزهای اخیر آلودگی هوا در تهران بسیار شدید شده است و راهکار مسئولین تعطیلی مدارس ابتدایی و مهدهای کودک و زوج و فرد کردن خودروها از منزل می‌باشد. درحالی که تهران با حدود بیش از ۴ میلیون موتورسوار که اکثریت آنها معاینه فنی ندارند و این بیش از همه به آلودگی هوا منجر می‌شود. لطفاً فکری برای موتورها بشود تا جلوگیری از تردد خودروها!

یک شهروند

جریمه رانندگی درحال مستی باید ۱۰برابر شود

رئیس پلیس راهور فراجا با بیان اینکه چرا جرائم رانندگی هنوز هم بازدارنده نیستند، گفت: از نظر بنده جریمه رانندگی درحالت مستی باید بالای ۲۰ میلیون تومان باشد.

به گزارش تسنیم، سردار تیمور حسینی، در تشریح دلایل بازدارنده نبودن افزایش جریمه‌های رانندگی اظهار کرد: افزایش اخیر جریمه‌ها به دو دلیل بازدارندگی لازم را ایجاد نکرد. نخست اینکه میزان افزایش پیشنهادی پلیس به‌طور قابل‌توجهی تعدیل شد و عملاً کارآمدی خود را از دست داد. دوم اینکه تورم سال گذشته به‌قدری بیش از حد نرمال رشد کرد که در مدت کوتاهی اثر افزایش جریمه‌ها را از بین برد و عملاً جامعه هیچ احساس بازدارندگی از این افزایش نداشت. وی با اشاره به جریمه رانندگی درحالت مستی گفت: گران‌ترین جریمه فعلی مربوط به رانندگی درحالت مستی است که دو میلیون تومان تعیین شده است. درحالی که جریمه مصرف مشروبات الکلی حین رانندگی باید بیش از ۲۰ میلیون تومان باشد و حتی توقیف خودرو و اعمال مجازات‌های تکمیلی سنگین‌تری نیز ضرورت دارد. رئیس پلیس راهور با بیان اینکه تنها افزایش عدد جریمه‌ها کافی نیست، افزود: صرف بالا بردن مبلغ جریمه راهکار کامل محسوب نمی‌شود. در تهران عملکرد سامانه‌های ثبت تخلف نسبت به پنج سال گذشته به‌مراتب کاهش یافته و این مسئله اثرگذاری جریمه‌ها را کم کرده است. نرخ جریمه ثابت است، اما مهم‌تر از مبلغ آن این است که اگر فردی تخلف می‌کند، بداند حتماً جریمه در انتظار او خواهد بود. حتی اگر جریمه ۱۰ برابر شود اما اعمال نشود، هیچ ارزشی نخواهد داشت. وی در پاسخ به سؤالی مبنی بر اینکه آیا پرداختی جرائم رانندگی درحال حاضر در وضعیت خوبی قرار دارد، گفت: وصولی جریمه‌ها در هفت‌ماهه نخست امسال یعنی تا پایان مهر به بیش از ۹۰ درصد رسیده و در این بخش مشکلی نداریم. حسینی با اشاره به وضعیت سامانه‌های ثبت تخلف در کشور گفت: در جاده‌ها شرایط بسیار بهتر شده، اما در معابر شهری و به‌ویژه در پایتخت، وضعیت سامانه‌ها مناسب نیست. در صورت به‌روزرسانی و تقویت دوربین‌ها، وضعیت اجرای قانون و بازدارندگی جریمه‌ها به‌طور قابل‌توجهی بهبود خواهد یافت.

آگهی تجدید فراخوان ارزیابی کیفی و مناقصه (نوبت اول)

وزارت نیرو
شرکت مدیریت منابع آب ایران
شرکت سهامی آب منطقه‌ای فارس

شرکت سهامی آب منطقه ای فارس در نظر دارد «خدمات بهره‌برداری، نگهداری، تعمیرات و کنترل ایمنی و پایداری سد و نیروگاه درودزن و تاسیسات وابسته و تامین نیروی انسانی نیروگاه شهید طالبی، بند سربست و سد سیوند» را از طریق مناقصه عمومی یک مرحله‌ای همزمان با ارزیابی کیفی با مشخصات زیر طبق قانون برگزاری مناقصات به پیمانکار واجد شرایط واگذار نماید.

۱) محل انجام کار : سد و نیروگاه درودزن واقع در حدود ۱۰۰ کیلومتری شمال غرب شهرستان شیراز - نیروگاه شهید طالبی، بند سربست و سد سیوند جهت تامین نیروی انسانی

۲) مدت انجام کار: ۲۴ ماه شمسی می باشد.

۳) خلاصه کارهای موضوع مناقصه: انجام خدمات بهره برداری، سرویس، تعمیر، نگهداری و کنترل ایمنی و پایداری سد و نیروگاه درودزن و تاسیسات و تجهیزات وابسته به آنها و تامین نیروی انسانی نیروگاه شهید طالبی، بند سربست و سد سیوند

۴) اعتبار پروژه: از محل اعتبارات جاری شرکت سهامی آب منطقه ای استان فارس تامین گردیده است.

۵) برآورد پایه انجام کار به مبلغ ۱،۰۲۹،۹۹۸،۹۱۰،۶۱۷ ریال می‌باشد.

۶) مبلغ تضمین شرکت در فرایند ارجاع کار ۳۷،۷۰۰،۰۰۰،۰۰۰ (سی و هفت میلیارد و هفتصد میلیون) ریال است که می‌بایست طبق شرایط تعیین شده در اسناد مناقصه تهیه و در پاکت "الف" پیشنهاد ارائه گردد.

۷) ارزیابی کیفی مناقصه مطابق با آئین نامه اجرایی بند (ج) ماده ۱۲ قانون برگزاری مناقصات و اصلاحات آن صورت می پذیرد.

۸) شرکتهای دارای گواهینامه صلاحیت «بهره‌برداری، نگهداری و کنترل ایمنی سدها» با "پایه ۱" و«بهره‌برداری، نگهداری و کنترل ایمنی نیروگاه سدها» با "حداقل پایه ۳" (بصورت توأم) از شرکت مدیریت منابع آب ایران یا پیمانکاران تائید صلاحیت شده از سازمان برنامه و بودجه در "رشته آب با حداقل پایه ۳" مشروط به دارا بودن سابقه کاری مشابه (بهره‌برداری از سد یا نیروگاه سدها) مجاز به شرکت در فرآیند مناقصه می‌باشند.

۹) دریافت اسناد ارزیابی کیفی و مناقصه از ساعت ۱۰:۰۰ صبح روز چهارشنبه مورخ ۱۴۰۴/۰۹/۰۵ لغایت ساعت ۱۴:۰۰ روز یکشنبه مورخ ۱۴۰۴/۰۹/۰۹ صرفا از طریق سامانه تدارکات الکترونیکی دولت (ستاد) به آدرس: www.Setadiran.ir و با پرداخت هزینه ۳،۰۰۰،۰۰۰ ریال امکان‌پذیر می باشد.

۱۰) آخرین مهلت بارگذاری نسخه الکترونیکی مدارک ارزیابی کیفی و پیشنهاد مناقصه در سامانه ستاد و تحویل نسخه فیزیکی پاکت (الف) پیشنهاد مناقصه گزار (با رعایت موارد مندرج در اسناد مناقصه)، ساعت ۱۴:۰۰ روز یکشنبه مورخ ۱۴۰۴/۰۹/۲۳ می‌باشد.

۱۱) محل تحویل نسخه فیزیکی پاکت (الف) پیشنهاد مناقصه، آدرس: شیراز، بلوار ارم، شرکت سهامی آب منطقه ای فارس، مدیریت قراردادها، اتاق ۳۶۲ می‌باشد.

۱۲) جلسه مناقصه با حضور نمایندگان مناقصه گرانی که مایل به حضور باشند (همراه داشتن معرفی نامه الزامی است)، در ساعت ۰۹:۳۰ صبح روز چهارشنبه مورخ ۱۴۰۴/۰۹/۲۶ در محل شرکت سهامی آب منطقه ای فارس برگزار خواهد شد. تنها پاکات پیشنهاد مناقصه گرانی که در ارزیابی کیفی حایز امتیاز لازم شده باشند، گشوده خواهد شد.

۱۳) در صورت ابهام در اسناد مناقصه، مناقصه‌گران می توانند با مدیریت قراردادهای شرکت به آدرس شیراز- بلوار ارم مکاتبه و یا با شماره تلفن ۰۷۱۳۲۲۵۰۷۰۲ تماس حاصل نمایند.

۱۴) وب سایت جهت بازبینی آگهی فراخوان به آدرس WWW.FRRW.IR و IETS.MPORG.IR و WWW.SETADIRAN.IR می باشد.

شناسه آگهی ۲۰۵۵۲۲۰

مدیریت قراردادهای شرکت سهامی آب منطقه‌ای فارس

آگهی فراخوان انتخاب مشاور (ارزیابی کیفی) نوبت اول

شرکت آب منطقه ای بوشهر

شرکت سهامی آب منطقه ای بوشهر در نظر دارد در اجرای قانون برگزاری مناقصات نسبت به انتخاب مشاور ذیصلاح جهت انجام خدمات به شرح جدول ذیل اقدام نماید. لذا از کلیه شرکت های واجد شرایط دعوت می شود که از تاریخ ۱۴۰۴/۰۹/۰۵ تا تاریخ ۱۴۰۴/۰۹/۰۸ ساعت ۹ برای خرید اسناد ارزیابی کیفی به سامانه تدارکات الکترونیکی دولت (ستاد) www.setadiran.ir مراجعه نمایند.

ردیف	شماره فراخوان	موضوع خدمات	گواهی صلاحیت	مدت انجام	محل تامین اعتبار	تاریخ گشایش پاکات
۱	۲۰۰۴۰۰۱۴۳۱۰۰۰۰۲۷	گشت و بازرسی منابع آب استان بوشهر جهت حفاظت از منابع آب (سطحی و زیرزمینی) و مهندسی رودخانه و سواحل	دو آبیاری و زهکشی	۱۲ ماه	منابع داخلی	ساعت ۱۰ صبح مورخ ۱۴۰۴/۰۹/۱۵

توضیحات: ۱- قیمت خرید اسناد مناقصه مبلغ ۱۵/۰۰۰/۰۰۰ ریال می باشد که میبایست به حساب شماره IR ۶۳۰۱۰۰۰۰۴۰۰۱۱۰۳۴۰۳۰۱۸۸۱۸ به نام تمرکز وجوه درآمد شرکت آب منطقه ای بوشهر نزد بانک مرکزی جمهوری اسلامی ایران و شناسه حساب ۳۱۵۱۰۳۴۷۳۲۹۵۰۱۰۰۰۰۰۰۰۰۰۰۰۰۰۰۰ واریز و فیش واریزی را به صورت فیزیکی به شرکت آب منطقه ای بوشهر، دفتر قراردادها تحویل دهند و یا همراه با اسناد در پاکت ارزیابی کیفی قرارداده شود. *آخرین مهلت بارگذاری مدارک به صورت الکترونیکی در سامانه ستاد تا ساعت ۹ صبح روز شنبه مورخ ۱۴۰۴/۰۹/۱۵ می باشد. *حضور یک نفر نماینده از طرف هر یک از پیشنهاد دهندگان در جلسه افتتاح پیشنهادها آزاد است.
*هزینه درج آگهی در دو نوبت به عهده برنده فراخوان می باشد. *کلیه اسناد و مدارک ارائه شده می بایست به مهر (الکترونیکی) و امضاء مجاز تعهد آور برسد. *به پیشنهادات فاقد امضاء ، مشروط، مخدوش و پیشنهاداتی که بعد از انقضاء مهلت مقرر در فراخوان واصل شود مطلقاً ترتیب اثر داده نخواهد شد.

***مدت اعتبار پیشنهادات: ۹۰ روز**

تاریخ انتشار نوبت اول : ۱۴۰۴/۰۹/۰۵ * تاریخ انتشار نوبت دوم : ۱۴۰۴/۰۵/۰۶**

شرکت سهامی آب منطقه ای بوشهر