رئیس پلیس امنیت اقتصادی:

۲۰۰۰ دستگاه ماینر قاچاق به ارزش ۱۴۷ میلیارد تومان کشف شد

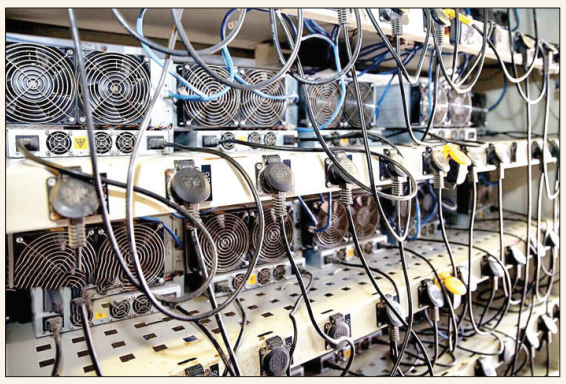

رئیس پلیس امنیت اقتصادی فراجا از کشف ۲۰۰۰ دستگاه ماینر قاچاق به ارزش ۱۴۷ میلیارد تومان خبر داد.

به گزارش پلیس، سردار حسین رحیمی با اشاره به ناترازی‌های شدید انرژی به ویژه در حوزه برق، گفت: با توجه به شرایط حاکم بر حوزه انرژی و ناترازی شدید بر شبکه برق کشور، ورود غیرقانونی و استفاده غیر مجاز از دستگاه‌های استخراج گر رمز ارز به عنوان یکی از عوامل تشدیدکننده این بحران شناخته و این دستگاه‌ها با مصرف بالای برق فشار مضاعفی بر صنعت برق وارد و خسارت جبران ناپذیری به زیر ساخت‌های ملی وارد می‌کند به این منظور پلیس امنیت اقتصادی فراجا اجرای طرح‌های سراسری مبارزه با کالای قاچاق با اولویتستگاه‌های استخراج گر قاچاق و جمع‌آوری مزارع و اماکن غیر مجاز استخراج رمز ارز را در دستور کار خود قرار داد.

رئیس پلیس امنیت اقتصادی فراجا با اشاره به تشکیل ۴۵۷ تیم مشترک، افزود: در این طرح سه روزه از ۸۹۵ باب محل مورد نظر بازرسی که در مجموع ۱۹۸۶ دستگاه انواع استخراج گر رمز ارز کشف شد.

سردار رحیمی با اشاره به دستگیری ۲۱۲ متهم و تشکیل ۲۱۳ فقره پرونده در این زمینه، خاطرنشان کرد: کارشناسان ارزش تقریبی ماینرهای مکشوفه را ۱۴۷ میلیارد تومان برآورد کردند.

اتباع بیگانه برای سرقت گوشی ساطورکشی کردند!!!

صبح روز پنجشنبه با حضور بازپرس شعبه ۲۶۴ دادسرای تخصصی ناحیه دو دادسرای مشهد، شاکیان و متهمان صحنه سرقت گوشی با ساطور در منطقه طبرسی شمالی مشهد توسط سارقان و قربانیان بازسازی شد.

در روز پنجشنبه هفته گذشته ۲۲ آبان، در منطقه طبرسی شمالی مشهد حادثه‌ای رخ داد که در آن دو کودک ۱۱ ساله و یک کودک ۱۰ ساله، هدف زورگیری دو تن از اتباع بیگانه(افغانی) به دلیل سرقت گوشی قرار گرفتند. این حادثه با وجود دوربین‌های مداربسته اتفاق افتاده و فرد مهاجم بدون توجه به این دوربین‌ها چنین جرمی را مرتکب شده است.

پس از انتقال یکی از پسرانی که در این زورگیری مورد حمله با ساطور قرار گرفت به بیمارستان و دریافت درمان‌های اولیه، پدر وی با پلیس تماس گرفت. وی توضیح داد که در روز جمعه، به دلیل تعطیلی کلانتری، نتوانسته بود گزارشی ثبت کند ولی در روز شنبه به کلانتری ۳۹ مراجعه کرد. پس از دریافت نامه از کلانتری، پدر به پزشک قانونی مراجعه کرد. اما متوجه شد که جواب آزمایش‌ها و بررسی‌ها ممکن است ۱۰ تا ۱۵ روز به طول بینجامد.

پدر یکی از کودکان قربانی بیان کرد: پس از بازگشت به خانه از سرکار دوربین‌های مداربسته محله را نگاه کردم. وقتی صحنه را دیدم، واقعا اعصابم به هم ریخت. دیدم که آن فرد با ساطور به پسرم حمله‌ور می‌شود و این تصویر برای من بسیار دردناک بود.

عماد سجادی، بازپرس شعبه ۲۶۴ دادسرای تخصصی ناحیه دو دادسرای مشهد در جمع خبرنگاران، گفت: پرونده این حادثه در تاریخ ۲۵ آبان ۱۴۰۴ به شعبه ۲۶۴ ارجاع شد. بدین ترتیب، دستورات ویژه‌ای به ضابطین قضایی صادر شد تا هرچه سریع‌تر متهمان شناسایی شوند. یکی از چالش‌های اصلی در این پرونده، عدم شناسایی هویت متهمان به دلیل اینکه هر دو نفر اتباع بیگانه بودند و آدرس مشخصی نداشتند، بود.

بازپرس عماد سجادی به معرفی متهمان پرداخت. او اعلام کرد: دو متهم که هر دو از اتباع بیگانه هستند، سابقه محکومیت دارند. متهمان اقرار به ارتکاب جرایم متعددی کرده‌اند. آن‌ها حداقل ۶۰ فقره سرقت با شیوه مشابه را تأیید کرده‌اند. با مجوز دادستان مرکز استان، چهره‌های آن‌ها کامل نمایش داده می‌شود تا اگر افراد دیگری نیز به همین شیوه مورد سرقت قرار گرفته‌اند، بتوانند برای پیگیری پرونده‌شان به شعبه ۲۶۴ بازپرسی مراجعه کنند.

بازپرس سجادی در این مورد گفت: یکی از متهمین دو سابقه محکومیت مشابه دارد و این بار سوم است که دست به سرقت می‌زند. او پیش از این نیز به دلیل سرقت محکوم شده و حبس را تحمل کرده است. متهم اعلام کرد که شغلش کارگری در یک کارخانه کوره آجرپزی بوده و درآمد روزانه‌اش حدود ۷۰۰ تا ۸۰۰ هزار تومان بوده است.

یکی از متهمین در ادامه توضیح داد: ما گوشی‌ها را می‌دزدیدیم و سپس به یکی از آشنایان که پسرعمو هم‌دستم بود، می‌فروختیم. او به ما گفت که بابت هر گوشی یک تا سه میلیون تومان می‌داده است.

سپس متهم دیگر که جزو اتباع است، اما متولد ایران بود در پاسخ به سؤالات بازپرس که چرا موهایت را تراشیدی، گفت: به خاطر حرف‌های همکاران و مالخرها که می‌گفتند فیلم سرقتت پخش شده است، موهایم را تراشیدم تا در فیلم‌های منتشر شده شناسایی نشوم.

متهم دیگر که ۳۴ ساله است، ادامه داد: در صحنه سرقت، من سوار موتور بودم و همدستم نیز در کنارم نشسته بود. ما به دنبال سوژه‌ای برای سرقت بودیم و در نهایت یکی از نوجوانان را شناسایی کردیم. ساعت وقوع حادثه به یاد ندارم، اما می‌دانم که در زمان مناسب به او نزدیک شدیم.

۵ فوتی و مصدوم در تصادف پراید با دو تریلی در اتوبان زرندیه - تهران

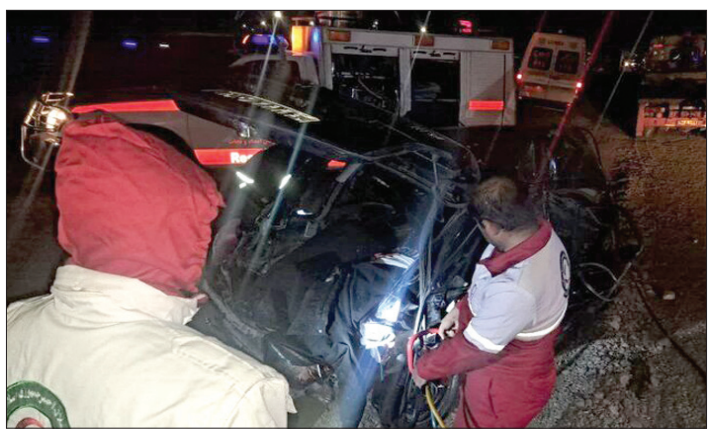

مدیرعامل جمعیت هلال‌احمر استان مرکزی از جان باختن ۳ نفر و مصدومیت ۲ نفر در برخورد خودروی پراید با دو دستگاه تریلی در اتوبان زرندیه- تهران خبرداد.

قاسم مهرآبادی در این باره گفت: این حادثه در ساعت ۰۲:۰۰ بامداد روز جمعه به مرکز کنترل و هماهنگی عملیات (EOC) اعلام شد. در این سانحه ۵ نفر درگیر بودند که ۳ نفر در صحنه جان باخته و در خودرو محبوس شده بودند و ۲ نفر نیز مصدوم شدند.

وی افزود: تیم عملیاتی پایگاه زرندیه پس از اعلام اورژانس به محل اعزام شد و عملیات رهاسازی پیکر ۳ جان‌باخته را انجام داد. همچنین رانندگان هر دو تریلی حاضر در صحنه توسط عوامل اورژانس به‌صورت سرپایی درمان شدند.

جدول ۸۱۹۲

افقی :

۱ - برنده نوبل فیزیک ۱۹۹۲ - تقصیرکار ۲ - یکدیگر را دیدن - ریز نمرات ۳ - کلام تنفر - کشور گلها - اثری از آلبر کامو - معبر رودخانه ۴ - نام پسرانه - حرف انتخاب - بورس درهم - درخت خرما ۵ - شهر بی قانون - زن خوشبوی - همنشین نوش ۶ - جرقه آتش - یاری ۷ - مرغابی - تکرار حرف - فرقه ای مذهبی در عربستان ۸ - بسیار درخشان - امر نهی از دویدن ۹ - مزدور و دورو - حرف هشتم لاتین - شالوده و بنیاد ۱۰ - به رخ کشیدن - عیب و عار ۱۱ - چه بسیار - اپرای معروف بتهوون - بوی نامطبوع ۱۲ - داروی بیهوشی - باوقار - نیمی از یگان - بنده و غلام ۱۳ - بدنیا آوردن - صفت سیب زمینی - گزند - شمای بیگانه ۱۴ - ویران - کشتی جنگی شکاری ۱۵ - سنگین - بی ادبی

عمودی :

۱ - آتش - سراب - لایه جوی ۲ - نقره - گل و خاک - حرف دوم یونانی ۳ - گریزحیوان - کمانگیر اساطیری - بندر شمالی - پوست قیمتی ۴ - لرزانک - کشک سیاه - نابودی - بیگناه ۵ - خوشه برنج - دوستی - وسط ۶ - خشنود کردن - خاک آلوده شدن ۷ - جوانمرد - حزب محافظه کار انگلیس ۸ - همراه مت - پوستین - رود آرام - گرداگرد لب و دهان ۹ - سنگین نیست - صد و یازده ۱۰ - بزرگترین سوره قرآن - منصوب به عیسی ۱۱ - موش کامپیوتری - برآمدگی پشت شتر - بلیط فروشی ۱۲ - گوشواره - خواهر پدر - ناخن کشیدن - گریستن ۱۳ - ناشنوا - ابرار - لال - عود ۱۴ - تفسیم - ادب وارونه - فارسی باستان ۱۵ - ملت ها - باجه وگیشه - رودی طویل در آسیا

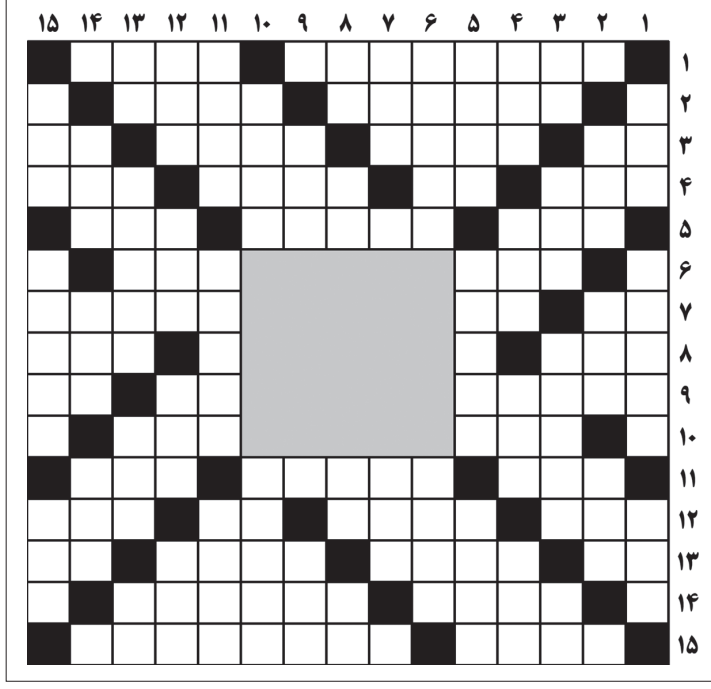

حل جدول ۸۱۹۱

	۱	۲	۳	۴	۵	۶	۷	۸	۹	۱۰	۱۱	۱۲	۱۳	۱۴	۱۵
۱	■	ر	ی	ک	ی	ا	و	ی	ک	■	ل	ن	ک	ر	■
۲	ط	■	ا	ی	ا	ل	ا	ت	■	ا	ن	ک	ا	■	ش
۳	ا	ذ	■	ت	ب	ح	ر	■	ک	م	س	و	■	م	ع
۴	س	ا	ر	■	و	ا	■	ک	ن	ا	ر	■	پ	ی	ر
۵	■	ل	م	ک	■	ح	س	ش	ش	م	■	ک	ا	خ	■
۶	ا	■	ی	ر	ت	■	■	■	■	■	ک	ا	پ	■	ب
۷	ف	ا	■	پ	ا	■	■	■	■	■	ش	ر	ا	ر	ه
۸	ش	ن	ب	■	ی	■	■	■	■	■	ک	■	ق	و	م
۹	ا	ل	ه	ا	م	■	■	■	■	■	و	ج	■	ل	ا
۱۰	ن	■	ن	ن	ر	■	■	■	■	■	ل	ا	ر	■	ن
۱۱	■	ن	و	د	■	د	ا	ه	ی	ه	■	ک	ی	د	■
۱۲	چ	ه	ش	■	م	ا	ی	ا	■	ا	د	■	و	ا	ک
۱۳	ک	س	■	ا	ه	و	ن	■	ک	م	ا	ن	■	ق	و
۱۴	ن	■	م	ق	ی	د	■	س	و	ل	م	ا	ز	■	ه
۱۵	■	ا	ا	ا	ا	■	ا	د	ی	ت	ک	ر	د	ن	■

آگهی نوبتی سه ماهه دوم سال ۱۴۰۴
قسمتی از املاک واقع در حوزه ثبتی ساوجبلاغ

طبق ماده ۱۱ و ۱۲ قانون ثبت کلیه املاک واقع در حوزه ثبتی ساوجبلاغ که درخواست ثبت آن‌ها در سه ماهه دوم سال ۱۴۰۴ پذیرش گردیده جهت اطلاع عموم به شرح ذیل اعلام می‌گردد:

پلاک ۳۲۲ اصلی واقع در قریه آجین‌دوجین به شماره فرعی زیر:

۱۳۰۵ و ۱۳۰۶ فرعی - آقای سیدمحمدرضا حسینی فرزند سیداسمعیل به شماره شناسنامه ۴۳۵۷ به موجب اظهارنامه وارده به شماره ۸۲۲۹.....۱۴۰۴- ۱۴۰۴/۰۵/۰۵ ششدانگ دو قطعه زمین مزروعی به مساحت‌های ۳۰۹۱ و ۱۲۵۸/۲۰ مترمربع از اصلی مذکور

بدینوسیله به اشخاص حقیقی و حقوقی به ملک فوق از حیث مالکیت اعتراضی داشته باشند و یا بین آنان و متقاضی در مراجع قضایی دعوائی اقامه شده و در جریان باشد برابر مقررات ثبت از تاریخ انتشار آگهی نوبت اول به مدت ۹۰ روز اعتراض کتبی خود را به اداره ثبت محل تسلیم و رسید دریافت دارند. معترضین مکلفند ظرف مدت یک ماه از تاریخ تسلیم اعتراض به اداره ثبت، گواهی طرح دعوی در مراجع قضایی ذیصلاح را تسلیم نمایند والا حق واخواهی از آنان ساقط خواهد شد.

تاریخ انتشار آگهی نوبت اول: ۱۴۰۴/۰۸/۰۱
تاریخ انتشار آگهی نوبت دوم: ۱۴۰۴/۰۹/۰۱
شناسه آگهی ۲۰۱۱۸۳۰

بشیر نعیم‌زاده
رئیس اداره ثبت اسناد و املاک ساوجبلاغ

آگهی فقدان سند مالکیت پلاک ۶۱۸۱ فرعی از ۱ اصلی

نظر به اینکه آقای کورش قاسم پور چالشتری فرزند حاجی بابا با ارائه دو برگ استشهاد محلی گواهی شده اعلام نموده که سند مالکیت سه دانگ مشاع پلاک ۶۱۸۱ فرعی از ۱ اصلی واقع در شهرکرد بخش ۱۰ که در صفحه ۲۵ دفتر ۳۸۹ و شماره ثبت ۵۵۲۹۹ دارای سند مالکیت بشماره چاپی ۷۵۲۵۱۲ سری الف سال ۹۳ وخانم آذر صالحیان دهکردی فرزند هوشنگ با ارائه دو برگ استشهاد محلی گواهی شده اعلام نموده که سند مالکیت سه دانگ مشاع پلاک ۶۱۸۱ فرعی از ۱ اصلی واقع در شهرکرد بخش ۱۰ که درصفحه ۷۹ دفتر ۴۶۷ و شماره ثبت ۸۴۰۳۷ دارای سند مالکیت به شماره چاپی ۷۵۲۵۱۱ سری الف سال ۹۳ را در اثر سهل انگاری مفقود و تقاضای صدور سند مالکیت المثنی نموده اند و مطابق ماده ۱۲۰ آئین نامه قانون ثبت مراتب آگهی میشود که هر کس مدعی انجام معامله (غیر از آنچه در این آگهی ذکر شده) نسبت به آن یا وجود سند مالکیت مزبور نزد خود باشد از تاریخ انتشار این آگهی تا ده روز به این اداره مراجعه و اعتراض خود را کتبا ضمن ارائه اصل سند مالکیت و سند معامله تسلیم نماید تا مراتب صورتمجلس و اصل سند به ارائه کننده مسترد گردد، اگر ظرف مهلت مقرر اعتراض نرسد یا در صورت اعتراض اصل سند ارائه نشود المثنی سند مالکیت مرقوم صادر و به متقاضی تسلیم خواهند شد.

اکبر یزدانی رئیس اداره ثبت اسناد و املاک
منطقه یک شهرستان شهرکرد

آگهی نوبتی سه ماهه دوم سال ۱۴۰۴

به دستور ماده ۱۲ قانون ثبت و ماده ۵۹ آیین‌نامه قانون مذکور اسامی اشخاصی که نسبت به املاک مجهول‌المالک واقع در بخش‌های تابعه حوزه ثبتی شهرستان کاشمر که تا آخر شهریور ۱۴۰۴ تقاضای ثبت نموده‌اند با نوع ملک ملک مورد تقاضا برای اطلاع عموم به شرح ذیل آگهی می‌شود.

۱ - پلاک ۱۷۲ فرعی از ۴۲۷ اصلی بخش هفت کاشمر
ششدانگ یک واحد دامداری پلاک مذکور به مساحت ۱۰۶۸/۹۳ مترمربع بنام حسن ظاهری فرزند محمد

۲ - پلاک ۶۷۸۹ فرعی از ۳۰۲۶ - اصلی بخش یک حومه کاشمر
تمامت ششدانگ یک دربند مغازه پلاک مذکور به مساحت ۱۸/۵۵ مترمربع بنام مرتضی سلیمی‌فر فرزند حسین

۳ - پلاک ۶۷۹۰ فرعی از ۳۰۲۶- اصلی بخش یک حومه کاشمر
تمامت ششدانگ یک دربند مغازه پلاک مذکور به مساحت ۱۷/۰۶ مترمربع بنام مرتضی سلیمی‌فر فرزند حسین

۴ - پلاک ۳۰۷ فرعی از ۴۲۵ اصلی بخش هفت کاشمر
تمامی ششدانگ یک قطعه باغ محصور پلاک ۳۰۷ فرعی از ۴۲۵ اصلی بخش هفت به مساحت ۶۸۸/۶۵ مترمربع بنام الهام فرهی فرزند محمدحسین

۵ - پلاک ۱۷۶ فرعی از ۴۲۴ اصلی بخش هفت کاشمر
ششدانگ یک قطعه باغ پلاک مذکور به مساحت ۴۶۳/۳۳ مترمربع بنام سلمان کبیر اوندری فرزند یوسف

۶ - پلاک ۴۶۵ فرعی از ۴۴۷ اصلی بخش هفت کاشمر
ششدانگ یک قطعه زمین مزروعی پلاک مذکور به مساحت ۲۴۱۲۰/۶۰ مترمربع بنام معصومه کاظمی تنورجه فرزند حسن

۷ - پلاک ۴۶۶ فرعی از ۴۴۷ اصلی بخش هفت کاشمر
ششدانگ یک قطعه زمین مزروعی پلاک مذکور به مساحت ۳۶۷۸۸ مترمربع بنام حمیدرضا عباسیان تنورجه فرزند محمد

لذا به دستور مواد ۱۶ و ۱۷ قانون ثبت هرکس نسبت به املاک آگهی شده در بالا معترض می‌باشد و یا اینکه بین متقاضی ثبت و دیگری اقامه دعوا شده و در جریان است می‌بایست اعتراض یا گواهی مشعر بر جریان دعوی خود را از تاریخ انتشار نوبت اول این آگهی نسبت به آگهی نوبتی نسبت به نود روز به اداره ثبت اسناد و املاک کاشمر تسلیم و رسید دریافت نموده و در اجرای تبصره دو ماده واحده قانون تعیین تکلیف پرونده‌های معترض ثبتی معترضین از تاریخ تسلیم اعتراض به اداره ثبت ظرف یک ماه دادخواست اعتراض خود را به مراجع ذیصلاح تقدیم و گواهی تحدید لازم را از مراجع مذکور اخذ و به این اداره تسلیم نمایند ضمنا حقوق ارتفاقی در موقع تحدید حدود در جلسه تحدید حدود تنظیم می‌گردد و از تاریخ تنظیم صورت‌مجلس تحدید تا ۳۰ روز قابل اعتراض خواهد بود.

تاریخ انتشار نوبت اول: ۱۴۰۴/۰۸/۰۱
تاریخ انتشار نوبت دوم: ۱۴۰۴/۰۹/۰۱

احمد جهانگیر - رئیس ثبت اسناد و املاک کاشمر

آگهی نوبتی سه ماهه دوم سال ۱۴۰۴ شهرستان بانه

با رعایت مواد ۱۱ و ۱۲ و در اجرای مواد ۱۶ و ۱۷ قانون ثبت و ماده ۵۹ آیین نامه اجرائی قانون مذکور اسامی اشخاصی که با ارائه مدارک لازم به اداره ثبت اسناد و املاک شهرستان بانه در سه ماهه دوم سال ۱۴۰۴ درخواست قبول ثبت آنان پذیرفته شده در دو نوبت به فاصله ۳۰ روز آگهی می شود تا چنانچه کسانی که نسبت به املاک مورد ثبت اعتراض داشته باشند از تاریخ انتشار نوبت اول آگهی ظرف ۹۰روز اعتراض خود را به ثبت محل تسلیم نمایند و در اجرای ماده ۸۶ آئین نامه اصلاحی قانون ثبت معترض ظرف مدت یک ماه از تاریخ تسلیم اعتراض بایستی در مراجع قضایی نسبت به تقدیم دادخواست اقدام و گواهی طرح دعوی را به این اداره تسلیم نماید در غیر این صورت متقاضی ثبت می تواندباارائه گواهی عدم تقدیم دادخواست به این اداره نسبت به ادامه عملیات ثبتی اقدام نماید.

بخش ۷ بانه

۱ -پلاک ۶ فرعی از۹۰۹- اصلی بخش هفت بانه به نام آقای اسماعیل منصوری فرزند محمد به شماره ملی ۳۸۴۸۸۴۸۵۶۲ نسبت به سه دانگ مشاع وآقای محمد محمدی فرزند احمد به شماره۳۸۴۹۰۰۶۷۱۹ نسبت به یک دانگ ونیم مشاع و آقای فتاح فتحیان فرزند احمد به شماره ملی ۳۸۴۸۸۷۲۶۶۸ نسبت به یک و نیم دانگ مشاع از ششدانگ عرصه و اعیان یک باب ساختمان مسکونی -تجاری به مساحت ۴۵/۵۶ متر مربع واقع در بانه خیابان صلاح الدین ایوبی جنوبی

۲ - پلاک ۱۰۴۷ فرعی از ۱۲۲۵- اصلی بخش هفت بانه به نام آقای دیاکو کاکی فرزند عمر به شماره ملی ۳۸۴۰۴۷۰۳۸۲ نسبت به ششدانگ عرصه واعیان یک باب ساختمان به مساحت ۲۲۶/۵۰ متر مربع واقع در بانه جاده سلیمانی جنب مسجد حاج نصراله نویدی

تاریخ انتشار نوبت اول : ۱۴۰۴/۰۸/۰۱
تاریخ انتشار نوبت دوم : ۱۴۰۴/۰۹/۰۱

سارا میرزائی ــ رئیس ثبت اسناد و املاک شهرستان بانه

آگهی اختصاصی موضوع قانون تعیین تکلیف وضعیت ثبتی اراضی و ساختمان‌های فاقد سند رسمی برابرماده ۳ و ماده ۱۳ آئین نامه قانون تعیین تکلیف

برابر آراء صادره هیئت موضوع قانون تعیین تکلیف وضعیت ثبتی اراضی و ساختمان های فاقد سند رسمی مستقر در واحد ثبتی تصرفات مالکانه بلا معارض ۱-محسن یوسفی بشماره شناسنامه ۴۴ بشماره ملی ۴۴ صادره از ۲۱۲۲۵۲۰۵۹۰ فرزند محمد حسین متقاضی کلاسه پرونده ۱۴۰۳۱۱۴۴۱۲۴۸۰۰۰۲۷۲۷ در ششدانگ اعیانی یک قطعه زمین مزروعی به انضمام پنج دانگ مشاع از ششدانگ عرصه یک قطعه زمین مزروعی که مابقی آن وقف است به مساحت ۴۹۰۰/۲۸ متر مربع از پلاک شماره ۱۵۶ - اصلی واقع در اراضی معصوم آباد بخش ۳ حوزه ثبت ناحیه ۲ گرگان ۲- محسن یوسفی بشماره شناسنامه ۴۴ بشماره ملی ۴۴ صادره از ۲۱۲۲۵۲۰۵۹۰ فرزند محمد حسین متقاضی کلاسه پرونده ۱۴۰۳۱۱۴۴۱۲۴۸۰۰۰۲۷۲۷ در ششدانگ اعیانی یک قطعه زمین مزروعی به انضمام پنج دانگ مشاع از ششدانگ عرصه یک قطعه زمین مزروعی که مابقی آن وقف است به مساحت ۹۵۰۰/۲۹ متر مربع از پلاک شماره ۱۵۶ - اصلی واقع در اراضی معصوم آباد بخش ۳ حوزه ثبت ناحیه ۲ گرگان طبق رای صادره حکایت از تصرفات متقاضی دارد. لذا به منظور اطلاع عموم مراتب در دو نوبت به فاصله پانزده روز آگهی شود از این رو اشخاصی که نسبت به رای صادره فوق الذکر اعتراض داشته باشند می توانند از تاریخ انتشار اولین آگهی بمدت دو ماه اعتراض خود را با ذکر شماره پرونده به این اداره تسلیم و پس از اخذ رسید ظرف مدت یکماه از تاریخ تسلیم اعتراض به مرجع ثبتی، دادخواست خود را به مرجع ذیصلاح قضایی تقدیم و گواهی تقدیم دادخواست را به این اداره ارائه نمایند.

تاریخ انتشار نوبت اول: ۱۴۰۴/۰۹/۰۱
تاریخ انتشار نوبت دوم : ۱۴۰۴/۰۹/۱۷
شناسه آگهی : ۲۰۵۱۵۷۳

سید عیسی میرکاظمی
سرپرست اداره ثبت اسناد و املاک منطقه دو گرگان

آگهی موضوع ماده ۳ قانون و ماده ۱۳ آیین‌نامه قانون تعیین تکلیف وضعیت ثبتی اراضی و ساختمان‌های فاقد سند رسمی

برابر آراء صادره هیئت‌های اول و دوم موضوع قانون تعیین تکلیف وضعیت ثبتی اراضی و ساختمان‌های فاقد سند رسمی مستقر در واحد ثبتی نجف‌آباد تصرفات مالکانه و بلامعارض متقاضیان محرز گردیده است. لذا مشخصات متقاضیان و املاک مورد تقاضا به شرح زیر به منظور اطلاع عموم در دو نوبت به فاصله ۱۵ روز آگهی می‌شود. در صورتی که اشخاص نسبت به صدور سند مالکیت متقاضیان اعتراضی داشته باشند، از تاریخ انتشار اولین آگهی به مدت دو ماه اعتراض خود را در اداره ثبت اسناد و املاک محل تسلیم و پس از اخذ رسید، ظرف مدت یک ماه از تاریخ تسلیم اعتراض، دادخواست خود را به مرجع قضایی تقدیم نمایند. رای شماره ۴۹۷۲ مورخ ۱۴۰۴/۰۷/۰۷ ــ آقای سید محمد میرحسینی به شناسنامه شماره ۱۰۵۳ کدملی ۱۲۸۶۰۵۳۲۴۲صادره اصفهان فرزند سید ابراهیم در ششدانگ عرصه و اعیان یکدرب باغ مشجر محصور به مساحت ۱۷۰۸ مترمربع قسمتی از پلاک شماره ۳۹۱/۳۰۱۰ اصلی واقع در بخش ۹ حوزه ثبت ملک اصفهان - ششدانگ پلاک ۳۹۱/۳۰۱۰ واقع در بخش ۹ ثبت اصفهان دارای سابقه ثبت و سند مالکیت می‌باشد که ششدانگ آن از پلاک ۳۹۱ اصلی تفکیک شده است و خانم هما شرقی فرزند حیدرعلی دارای سند تک برگ می‌باشد که در ادامه با قولنامه عادی مع الواسطه مقدار ۱۷۰۸ متر آن را به متقاضی واگذار نموده است.

شناسه : ۲۰۵۰۸۰۸
نوبت اول : ۱۴۰۴/۰۹/۰۱ نوبت دوم: ۱۴۰۴/۰۹/۱۶

مدیر واحد ثبتی حوزه ثبت ملک نجف‌آباد

آگهی موضوع ماده ۳ قانون و ماده ۱۳ آیین‌نامه قانون تعیین تکلیف وضعیت ثبتی اراضی و ساختمانهای فاقد سند رسمی

برابر رای شماره ۱۴۰۴۶۰۳۱۸۰۰۲۰۰۷۹۰۶ مورخ ۱۴۰۴/۰۷/۱۹ هیات موضوع قانون تعیین تکلیف وضعیت ثبتی اراضی وساختمانهای فاقد سند رسمی مستقر در واحد ثبتی شهرستان بندر انزلی تصرفات مالکانه وبلامعارض متقاضی شجاع پارسی نژاد فرزند اسحق در ششدانگ یک قطعه زمین مشتمل بر انباری به مساحت ۱۶۶۷/۳۷ مترمربع در قسمتی از پلاک ۲۹۷ اصلی بخش ۷ گیلان حوزه ثبت ملک انزلی که شماره پلاک فرعی ۳ برای آن در نظر گرفته شده است ، محرز گردیده است. لذا جهت اطلاع عموم در دو نوبت به فاصله ۱۵ روز آگهی میشود درصورتی که هرکس نسبت به صدور سند مالکیت بنام متقاضی اعتراض داشته باشد میتواند از تاریخ انتشار اولین آگهی به مدت دو ماه اعتراض خود کتبارا به اداره ثبت اسناد واملاک محل تسلیم و پس از اخذ رسید، ظرف مدت یک ماه از تاریخ تسلیم اعتراض دادخواست خود را به مراجع محترم قضایی تقدیم نموده و گواهی تقدیم دادخواست را به اداره ثبت محل تحویل نماید. بدیهی است در صورت انقضای مدت مذکور وعدم وصول اعتراض طبق مقررات سند مالکیت صادر خواهد شد.ضمناصدور سند مالکیت ، مانع مراجعه متضرر به دادگاه نخواهد شد. م الف ۴۶۲۴

تاریخ انتشار نوبت اول: ۱۴۰۴/۰۸/۱۷ تاریخ انتشار نوبت دوم: ۱۴۰۴/۰۹/۰۱
شناسه آگهی: ۲۰۳۶۹۰۴

سبحان جعفری - مدیر واحد ثبتی حوزه ثبت ملک انزلی

آگهی موضوع ماده ۳ قانون و ماده ۱۳ آیین‌نامه قانون تعیین تکلیف وضعیت ثبتی اراضی و ساختمان‌های فاقد سند رسمی

برابر آراء صادره هیئت‌های اول و دوم موضوع قانون تعیین تکلیف وضعیت ثبتی اراضی و ساختمان‌های فاقد سند رسمی مستقر در واحد ثبتی نجف‌آباد تصرفات مالکانه و بلامعارض متقاضیان محرز گردیده است. لذا مشخصات متقاضیان و املاک مورد تقاضا به شرح زیر به منظور اطلاع عموم در دو نوبت به فاصله ۱۵ روز آگهی می‌شود. در صورتی که اشخاص نسبت به صدور سند مالکیت متقاضیان اعتراضی داشته باشند، از تاریخ انتشار اولین آگهی به مدت دو ماه اعتراض خود را در اداره ثبت اسناد و املاک محل تسلیم و پس از اخذ رسید، ظرف مدت یک ماه از تاریخ تسلیم اعتراض، دادخواست خود را به مرجع قضایی تقدیم نمایند. رای شماره ۶۵۲۷ مورخ ۱۴۰۴/۰۸/۰۷ خانم اکرم معینی نجف آبادی به شماره شناسنامه ۸۸۴ کد ملی ۱۰۹۱۰۶۳۰۵۲ فرزند محمدرضا در ششدانگ یک باب خانه به مساحت ۱۰۷ متر مربع قسمتی از پلاک شماره ۹۹۳ اصلی واقع در قطعه ۳ بخش ۱۱ حوزه ثبت ملک اصفهان ـــ(گواهی شهود/ سند رسمی شماره ۴۲۵۱۴ ـــ۱۳۹۸/۱۲/۲۰ دفتر ۷۲ نجف آباد .....) شناسه : ۲۰۵۰۸۰۰

نوبت اول : ۱۴۰۴/۰۹/۰۱ نوبت دوم: ۱۴۰۴/۰۹/۱۶

مدیر واحد ثبتی حوزه ثبت ملک نجف آباد

آگهی فقدان سند مالکیت

نظر باینکه آقای محمد علی توکلی با تقاضای کتبی جهت دریافت سند مالکیت المثنی خود به این اداره مراجعه کرده و مدعی می‌باشد سند مالکیت شش دانگ به شماره مسلسل ۹۶۸۲۰ب ۹۳ شماره پلاک ۶۳۷۵فرعی از۴۱۸۸ اصلی واقع در دلیجان که متعلق به نامبرده بوده به علت اسباب کشی مفقود شده است با بررسی دفتر املاک معلوم شده سند مالکیت اولیه ذیل دفتر۸۲صفحه۱۳۹به شماره ثبت۱۸۴۹۱ بنام محمد علی توکلی ثبت و سند و صادر و تسلیم شده ودفتر املاک بیش از این حکایتی ندارد،لذا باستناد ماده ۱۲۰ آئین نامه اصلاحی قانون ثبت مراتب یک نوبت آگهی و متذکر میگردد هرکس نسبت به تملک مورد آگهی معامله ای انجام شده با مدعی وجود سند مالکیت نزد خود باشند بایستی ظرف مدت ۱۰ روز از تاریخ انتشار این آگهی اعتراض خود را بپیوست اصل سند معامله رسمی باین اداره تسلیم نماید. بدیهی است در صورت عدم وصول اعتراض در مهلت مقرر ویا عدم وصول اعتراض بدون ارائه سند مالکیت یا سند معامله رسمی نسبت به صدور سند مالکیت المثنی و تسلیم آن به متقاضی اقدام خواهد شد.

شناسه آگهی ۲۰۵۴۵۳۸

غلام حسن فدایی
رئیس اداره ثبت اسناد و املاک شهرستان دلیجان