کاهش ۵۳ درصدی سرقت در تهران؛

۲۳۳ سارق و مالخر دستگیر شدند

فرمانده انتظامی تهران بزرگ از کاهش ۵۳ درصدی سرقت در دو سال اخیر خبر داد.

سردار عباسعلی محمدیان با اشاره به اجرای طرح دستگیری سارقان و مالخران صبح امروز با حضور در جمع خبرنگاران در پلیس آگاهی تهران بزرگ، گفت: انعکاس خوب و به موقع اخبار و اطلاعات و عملکرد پلیس در رسانه‌ها برای احقاق حق مردم و کشف جرائم مفید است که من به این خاطر از رسانه‌ها تشکر می‌کنم.

وی با اشاره به نتایج اجرای طرح دستگیری سارقان و مالخران گفت: ۲۳۳ سارق و مالخر دستگیر و تحویل قانون می‌شوند. از این افراد بیش از ۴۰۰ دستگاه تلفن همراه سرقتی، ۱۲ قبضه سلاح، ۴۰ دستگاه موتورسیکلت و خودروی سرقتی کشف شد که ارزش اموال کشف شده بیش از ۱۰۰ میلیارد تومان است.

فرمانده انتظامی تهران بزرگ به همه سارقان هشدار داد که پلیس ایران در جایگاهی قرار گرفته و توانمندی دارد تا هر جرمی را کشف شد.سردار محمدیان گفت: امروز به ندرت پیش می‌آید فیلمی از سرقتی در فضای مجازی منتشر شود و متهم آن دستگیر نشود.

وی افزود: بدهی ما به قربانیان سرقت منزل و زورگیران همچنان باقی است؛ اما اقدامات ما ادامه دارد و امیدواریم میزان سرقت‌ها بیشتر کاهش یابد. فرمانده انتظامی تهران بزرگ درباره مورد

هدف قرار دادن سارقان ادامه داد: همکارانم در زمان دستگیری این سارقان با حمله با قمه مواجه شدند. همچنین دو نفر نیز قصد تیراندازی به پلیس را داشتند اما مأموران به آنها اجازه تیراندازی نداده‌اند و آنها را مورد هدف قرار دادند. سردار محمدیان گفت: ما موردی از سرقت داشتیم که فرد نزدیک ۲ کیلو کرم طلا در منزل نگهداری می‌کرد که هشدار می‌دهیم نگهداری ارز و طلا بیش از نیاز در خانه‌ها کار اشتباهی است.

کشف ۱۵۶ خودروی لوکس قاچاق در کشور

رئیس پلیس امنیت اقتصادی فراجا از کشف ۱۵۶ دستگاه خودروی خارجی قاچاق به ارزش ۸۸۵ میلیارد تومان در سه انبار و تشکیل سه پرونده برای متهمان این پرونده خبر داد.

سردار حسین رحیمی با اشاره به اشراف اطلاعاتی و رصد دقیق پلیس امنیت اقتصادی فراجا بر قاچاق خودرو و فعالیت دلالان این حوزه، گفت: در بررسی‌های انجام شده، کارآگاهان پلیس امنیت اقتصادی موفق به شناسایی سه باب انبار شدند که در آن‌ها تعداد ۱۵۶ دستگاه خودروی خارجی وارداتی با نشان‌های تجاری بی‌وای‌دی، فولکس، لکسوس و... نگهداری می‌شد.

رئیس پلیس امنیت اقتصادی فراجا افزود: در این رابطه سه پرونده برای متهمان دستگیر شده تشکیل شده است. ارزش خودروهای مکشوفه ۸۸۵ میلیارد تومان برآورد می‌شود که تاکنون مبلغ ۵۴۴ میلیارد تومان جریمه برای آن‌ها صادر شده و پرونده جهت سیر مراحل قانونی به اداره کل تعزیرات حکومتی استان تهران ارسال شده است.

این مقام انتظامی گفت: این کشف با بهره‌گیری از ظرفیت و همکاری سازمان صنعت، معدن و تجارت و اداره کل تعزیرات استان تهران انجام شد.

افتتاح طرح‌های شهری منطقه ۲ هم‌زمان با یک‌صد و نود و دومین پویش امید و افتخار

مراسم افتتاحیه طرح‌های شهری منطقه ۲ در قالب یک‌صد و نود و دومین پویش امید و افتخار هم‌زمان با مناطق ۱۵،۱۹ و ۲۰ به‌صورت آنلاین برگزار شد.در راستای روند مستمر توسعه شهری، عدالت‌محوری و ارتقای خدمات محلی، هم زمان با یکصد و نود و دومین پویش «امید و افتخار»، طرح‌های شهری منطقه ۲ با حضور شهردار منطقه، مدیران شهری و خانواده شهدا به‌صورت آنلاین برگزار شد. در این مراسم، طرح‌هایی همچون بازارچه بانوان کارآفرین، هفتمین مرکز توانمندسازی کوثر، اولین مرکز جامع خدمات خانواده‌محور به بهره‌برداری رسید. این طرح‌ها باهدف تقویت اقتصاد خرد، حمایت از اشتغال پایدار زنان، توسعه مهارت‌های حرفه‌ای و ارتقای سطح خدمات اجتماعی طراحی و اجرا شده‌اند.مهدی صالحی، شهردار منطقه ۲ در حاشیه این مراسم گفت: بازارچه توانمندسازی زنان سرپرست خانوار به‌عنوان یکی از مهم‌ترین طرح‌های امروز، ظرفیت مناسبی برای اشتغال‌زایی، معرفی محصولات خانگی، و ایجاد شبکه اقتصادی اجتماعی درون‌محلی فراهم می‌کند و نقش مستقیمی در پشتیبانی از خانواده‌های آسیب‌پذیر دارد.وی افزود: باتوجه‌به جایگاه و نقش بانوان در خانواده به طور حتم هر فعالیتی در زمینه توانمندسازی بانوان، سرمایه‌گذاری در حوزه خانواده است. لازم به ذکر است نیروگاه‌های خورشیدی در ۷ ساختمان منطقه و نیوجرسی‌های مسیر جنوب به شمال بزرگراه شهید چمران از دیگر طرح‌هایی است که در این آیین به بهره‌برداری رسید.

مرگ بیش از ۱۰ هزار نفر در حوادث رانندگی نیمه اول سال

سازمان پزشکی قانونی کشور اعلام کرد: در نیمه نخست سال جاری ۱۰ هزار و ۴۱۴ نفر در حوادث رانندگی جان خود را از دست دادند، این رقم در مقایسه با مدت مشابه سال قبل (۱۰ هزار و ۸۲ نفر)، ۳،۳ درصد رشد داشته است.

براساس اعلام سازمان پزشکی قانونی کشور از کل تلفات حوادث رانندگی در شش ماهه اول امسال، هشت هزار و ۳۳۳ نفر مرد و دو هزار و ۸۱ نفر زن بودند.

در این مدت استان‌های تهران با ۸۵۶، فارس با ۸۰۳ و خراسان رضوی با ۷۳۳ فوتی بیشترین و استان‌های ایلام با ۱۰۶، کهگیلویه و بویراحمد با ۱۲۰ و قم با ۱۴۲ فوتی کمترین تعداد تلفات را داشته‌اند.

آمار تلفات حوادث رانندگی درون شهری در نیمه نخست امسال، بیشترین میزان رشد را در مقایسه با تصادفات برون شهری یا روستایی داشته است.

در این مدت دو هزار و ۵۸۹ نفر در تصادفات درون شهری جان خود را از دست دادند درحالی که این رقم در مدت مشابه سال قبل دو هزار و ۳۹۰ نفر بوده است. بنابراین در نیمه نخست امسال شاهد رشد ۸،۳ درصدی تلفات تصادفات درون شهری هستیم.

گفتنی است آمار تلفات حوادث رانندگی در محورهای درون شهری طی سال گذشته چهار هزار و ۷۵۹ نفر بوده که نسبت به سال قبل از آن ۳،۵ درصد کاهش داشته است.

در شش ماهه نخست امسال همچنین هفت هزار و ۱۷۴ نفر در محورهای برون شهری، ۵۹۷ نفر در مسیرهای روستایی و مابقی در سایر مسیرها جان خود را از دست داده‌اند.

براساس آمارهای سازمان پزشکی قانونی کشور در نیمه نخست امسال متأسفانه ۴۹،۷ درصد از متوفیات حوادث رانندگی را نوجوانان و جوانان ۳۹-۱۱ سال تشکیل داده است. در این مدت افراد بالای ۶۰ سال، ۱۹،۵ درصد و افراد ۴۰ تا ۴۹ سال ۱۴ درصد از کل تلفات را به خود اختصاص داده‌اند.

براساس آمار سال‌های گذشته، ضربه به سر در تصادفات رانندگی علت اصلی مرگ و جان باختن افراد است و این علت در صدر دلایل مرگ در حوادث رانندگی قرار می‌گیرد. اما در نیمه نخست امسال، شکستگی‌های متعدد با اندکی اختلاف به عنوان علت اصلی مرگ در تصادفات قرار گرفته است.

در این مدت سه هزار و ۶۲۸ نفر به دلیل شکستگی‌های متعدد در حوادث رانندگی جان باخته‌اند که ۳۴،۸ درصد از کل تلفات را در بر می‌گیرد.

پس از آن، ضربه به سر با سه هزار و ۴۷۳ فوتی (۳۳،۳ درصد از کل تلفات) و علل اشتراکی با دو هزار و ۲۰۸ فوتی (۲۱،۲ درصد

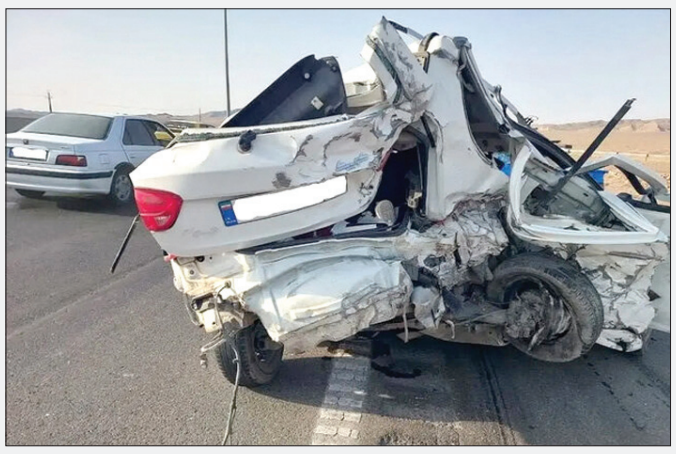

از کل تلفات) بیشترین علت مرگ افراد در تصادفات رانندگی است.

یادآور می‌شود سرعت بالای خودروها، ناایمن بودن خودروها و نیز عدم رعایت بستن کمربند ایمنی برای تمامی سرنشینان می‌تواند زمینه‌ساز وقوع تصادفات با شدت بالا و متأسفانه مرگ سرنشینان آن به دلایل ذکر شده باشد، بنابراین توجه به این نکات می‌تواند از بسیاری از این حوادث تلخ و خسارت‌بار جلوگیری کند.

در نیمه نخست امسال ۲۰۲ هزار و ۱۴۵ مصدوم حوادث رانندگی به مراکز پزشکی قانونی مراجعه کردند که در مقایسه با مدت مشابه سال قبل (۱۹۹ هزار و ۸۴۱ نفر)، ۱،۲ درصد بیشتر شده است.

مواردی مثل پرهیز از سرعت غیرمجاز و سبقت‌های خطرناک، پرهیز از حرکات نمایشی و پرخطر، بستن کمربند برای همه سرنشینان خودرو، پرهیز از رانندگی درحالت خستگی و خواب آلودگی، رعایت فاصله ایمنی با خودروی مقابل، عدم استفاده از تلفن همراه در حین رانندگی و حرکت با سرعت مطمئنه از جمله مواردی است که به کاهش حوادث رانندگی و تلفات تصادفات کمک می‌کند.

ارتباط کمبود ویتامین D با مشکلات استخوانی

پزشکان تأکید می‌کنند که درد استخوان‌ها و ضعف عضلانی ممکن است ناشی از کمبود ویتامین D باشد و مصرف مکمل یا تغییر سبک زندگی برای جبران آن ضروری است.

بدن برای تنظیم سطح کلسیم و فسفات به ویتامین D نیاز دارد؛ به همین دلیل دریافت آن برای بدن ضروری محسوب می‌شود. یک مکمل ویتامین ۱۰ D میکروگرمی معمول در طول ماه‌های زمستان برای تکمیل رژیم غذایی کافی است.

کمبود ویتامین D می‌تواند برای سلامت کلی بدن نیز مضر باشد. کمبود این ویتامین با بیماری ام‌اس، فشار خون بالا و دیابت نیز مرتبط است.

سایر علائم احتمالی کمبود ویتامین D شامل افسردگی، احساس خواب‌آلودگی و کمبود انرژی است.از دیگر بیماری‌های مرتبط با کمبود ویتامین D می‌توان به بیماری‌های قلبی‌عروقی، دیابت و سرطان اشاره کرد.

برخی مطالعات تخمین می‌زند تا ۷۰ درصد افراد ممکن است کمبود ویتامین D داشته باشند.اکثر ویتامین D بدن در پاسخ به نور خورشید روی پوست تولید می‌شود. به همین دلیل است که معمولا در طول ماه‌های زمستان در عرض‌های جغرافیایی شمالی میزان این ویتامین در بدن افراد کمتر می‌شود.

پیاده‌روی ۲۰ دقیقه‌ای به مدت چند بار در هفته می‌تواند برای بدن کافی باشد تا مقادیر مورد نیاز ویتامین D را تولید کند.برخی از بهترین منابع غذایی ویتامین D شامل تخم مرغ، ماهی‌های روغنی و قارچ است.نتایج مطالعه‌ای روی زنان یائسه سطوح بسیار بالایی از کمبود ویتامین D را نشان داد.

محققان توصیه می‌کنند سبک زندگی سالم باید شامل قرار گرفتن در معرض نور خورشید به مدت ۱۵ دقیقه، سه تا چهار بار در هفته باشد زیرا ۹۰ درصد ویتامین D در تماس پوست با نور خورشید سنتز می‌شود.

محقق ارشد این تحقیق گفت: بسیاری از مشکلات سلامتی را می‌توان با کمبود ویتامین D مرتبط دانست.ما معتقدیم که بسیاری از بیماری‌ها می‌توانند با کمبود مزمن ویتامین D تشدید شود.

متخصصان مراقبت‌های بهداشتی باید بدانند که این کمبود یک مشکل رایج است که بخش بزرگی از جمعیت را تحت تأثیر قرار می‌دهد؛ حتی کسانی که در مکان‌های آفتابی زندگی می‌کنند.

ویتامین D از تراکم مواد معدنی استخوان‌ها حمایت و به عملکرد عصبی عضلانی کمک می‌کند. همچنین خطر شکستگی استخوان را کاهش می‌دهد.

جدول ۸۱۸۰

افقی :

۱ - فیلمی از شهرام اسدی - نوعی پارچه ۲ - الهه جنگجو - دستمزد ۳ - جام معروف - ازنوشت افزار - پیروان دین موسی - علم پزشکی ۴ - گنجشک - - یونان قدیم - شهرخراسان ۵ - کاشف واکسن تیفوس - معبر ها - دشوار ۶ - نشانه - باتری ۷ - گریزحیوان - گوشت آذری - زیاده روی و افراط در چیزی ۸ - سم - عدد یک رقمی ۹ - قضاوت - پر گویی - وحشی ۱۰ - فرش - لغب ۱۱ - لنا وارونه - سیاره زهره - خالص ۱۲ - مزاحم تابستانی - سرخوش - صحنه نمایش - نوعی بست ۱۳ - مالک - قسمتی از زانو - الیاف موجود در دوات - خیس ۱۴ - آشیانه - پوسیده ۱۵ - وسیله تزریق آمپول - اثری از آندره مالرو

عمودی :

۱ - بدگویی شعری - زبانه کشیدن آتش - خوار دارنده ۲ - به رخ کشیدن - بزرگ - آگاه ناتمام ۳ - حس بویایی - صیقل - خالق تابلوی پرستش مجوسان - طایفه ایرانی ۴ - سرپرست - دو رویی - واحد شمارش کاغذ - معدن ۵ - بد بو - خاک آلود کردن - راهزن ۶ - جمع مرسوم - ازگیل ۷ - مور چه کوچک - سرب ۸ - مادر لر - نشانه جمع - گه برعکس - نت چهارم ۹ - جوشن چرمین - یکی از القاب اروپایی ۱۰ - گل یقه نشین - مکرو حیله ۱۱ - آتش پرست - گنج دار افسانه ای - نقش ها ۱۲ - عقل - ارزومندی و رغبت - شهر همدان - هدایت کردن ۱۳ - همبازی پت - از القاب حضرت فاطمه(س) - دوباره - تکرار حرف ۱۴ - مطابق و برابر - سخت تر - خانه شعری ۱۵ - عبوس بی واو - پیشوا - آزمایش لباس

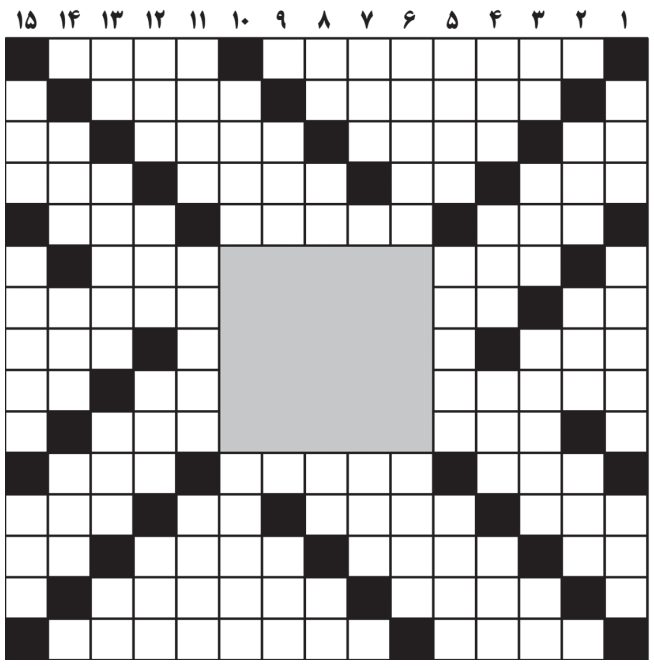

حل جدول ۸۱۷۹

	۱	۲	۳	۴	۵	۶	۷	۸	۹	۱۰	۱۱	۱۲	۱۳	۱۴	۱۵
۱	■	م	ا	ن	ک	ا	ن	ی	ن	■	م	ج	ل	ل	■
۲	د	■	و	ا	ر	و	ن	ه	■	م	ش	ع	ر	■	ک
۳	ز	ن	■	ک	و	ل	ر	■	م	ع	ا	د	■	د	ا
۴	م	ق	ر	■	ه	ی	■	ت	ی	م	م	■	د	ر	ک
۵	■	ل	س	ن	■	س	ر	س	ر	ا	■	ع	ر	پ	■
۶	م	■	د	ه	ه	■	■	■	■	■	ج	ن	پ	■	م
۷	ن	د	■	ا	م	■	■	■	■	■	م	ق	ن	ع	ه
۸	ق	و	ا	■	ک	■	■	■	■	■	ع	■	د	ز	د
۹	ا	ن	ق	ض	ا	■	■	■	■	■	ی	پ	■	ت	و
۱۰	ر	■	ش	ر	ر	■	■	■	■	■	ت	ت	ا	■	ر
۱۱	■	س	ا	ر	■	ا	ی	ف	ا	د	■	ا	ز	ت	■
۱۲	ک	د	ر	■	ب	ا	ی	ت	■	ا	خ	■	خ	ی	ش
۱۳	ت	ر	■	ش	و	ا	ل	■	ج	د	ی	د	■	ر	ی
۱۴	و	■	ح	و	ر	ا	■	ز	ن	ج	ب	ی	ل	■	ک
۱۵	■	ا	ق	د	س	■	ا	ز	د	و	ر	د	س	ت	■

آگهی فراخوان برگزاری مناقصه عمومی شماره ۱۴۰۴/۳۱ نوبت اول

سازمان نوسازی، توسعه و تجهیز مدارس کشور
اداره کل نوسازی، توسعه و تجهیز مدارس استان تهران

اداره کل نوسازی ، توسعه و تجهیز مدارس استان تهران در نظر دارد با رعایت قانون برگزاری مناقصات و آئین نامه های اجرایی مربوطه، مناقصات مشروحه ذیل: جهت استفاده در مراکز آموزشی و پرورشی سطح استان و دانشگاه فرهنگیان در ازای تحویل قیر به تولیدکنندگان و تامین کنندگان ذیصلاح آسفالت را برگزار نماید. لذا از کلیه متقاضیان که امکانات لازم و صلاحیت و سوابق اجرائی و تخصصی و اکیپ اجرایی مجرب مورد نیاز را دارا می‌باشد دعوت بعمل می‌آید با توجه به توضیحات ذیل و شرایط مندرج در اسناد مناقصه اقدام نمایند. توضیح اینکه کلیه مراحل برگزاری مناقصه از دریافت اطلاعات و اسناد مناقصه عمومی، تحویل اسناد و مدارک، ارسال دعوتنامه، ارائه پیشنهاد مناقصه گران و بازگشایی پاکت‌ها از طریق درگاه سامانه تدارکات الکترونیکی دولت (ستاد) به آدرس www.setadiran.ir انجام خواهد شد و لازم است مناقصه گران در صورت عدم عضویت قبلی، مراحل ثبت نام در سایت مذکور و دریافت گواهی امضای الکترونیکی صاحبان امضاء مجاز و مهر الکترونیکی شرکت را جهت مشارکت در مناقصه محقق سازند.

ردیف	عنوان مناقصه	نوع برگزاری	نوع اعتبار	محل اجرا	وضعیت	برآورد ریالی	مبلغ تضمین فرآیند ارجاع کار (ریال)
۱	تهیه و اجرای آسفالت استاندارد فضاهای آموزشی و پرورشی و دانشگاه فرهنگیان و فضاهای وابسته در استان تهران	تک مرحله ای فشرده	سهمیه دریافتی از محل بند "ر" تبصره سه قانون بودجه سال ۱۴۰۴	سطح استان تهران	مرحله دوم	۳۶۴,۰۰۰,۰۰۰,۰۰۰	۱۸,۲۰۰,۰۰۰,۰۰۰

مبلغ تضمین شرکت در فرآیند ارجاع کار: مطابق مبلغ ذکر شده فوق که به صورت فیش واریز نقدی یا ضمانتنامه بانکی به نفع کارفرما می باشد.

تاریخ انتشار فراخوان در روز پنج شنبه تاریخ ۱۴۰۴/۰۸/۱۵ می باشد.

تاریخ انتشار آگهی نوبت دوم روز شنبه تاریخ ۱۴۰۴/۰۸/۱۷ خواهد بود.

آخرین مهلت دریافت اسناد مناقصه عمومی: ساعت ۱۲ روز چهارشنبه تاریخ ۱۴۰۴/۰۸/۲۱

مهلت ارسال پاسخ مناقصه عمومی: ساعت ۱۲ روز چهارشنبه تاریخ ۱۴۰۴/۰۹/۰۵

تاریخ بازگشائی مرحله اول پاکت‌های مناقصه : ساعت ۱۲:۰۱ روز چهارشنبه تاریخ ۱۴۰۴/۰۹/۰۵

این آگهی در سایت سازمان نوسازی به نشانی www.dresteh.ir نیز قابل رویت میباشد.

اطلاعات تماس دستگاه مناقصه گزار : آدرس : تهران - بالاتر از میدان ونک - خیابان شهید خلیل زاده - اداره کل نوسازی مدارس استان تهران - واحد قراردادها و تلفن ۱۱ - ۸۸۷۷۹۵۱۰

اطلاعات تماس سامانه ستاد جهت انجام مراحل عضویت در سامانه و پشتیبانی مرکز ۱۴۵۶

اداره کل نوسازی ، توسعه و تجهیز مدارس استان تهران

آگهی قانون تعیین تکلیف اراضی و ساختمانهای فاقد سند رسمی شهرستان کوهدشت

آراء صادره هیات موضوع قانون تعیین تکلیف وضعیت ثبتی اراضی و ساختمان ها ی فاقد سند رسمی مسقر در واحد ثبتی کوهدشت تصرفات مالکانه و بلامعارض متقاضیان. لذا مشخصات متقاضیان و املاک مورد تقاضا به شرح زیر به منظور اطلاع عموم در دو نوبت به فاصله ۱۵ روز آگهی می شود در صورتی که اشخاص نسبت به صدور سند مالکیت متقاضیان اعتراضی داشته باشند ، می توانند از تاریخ انتشار اولین آگهی به مدت دو ماه اعتراض خود را به اداره ثبت اسناد واملاک محل تسلیم و پس از اخذ رسید ظرف مدت یک ماه از تاریخ تسلیم اعتراض دادخواست خود را به مرجع قضایی تقدیم نمایند.

۱. برابر تقاضای آقا/خانم (سارا ما آوش) فرزند (ملوک) نسبت به (۶ دانگ از ششدانگ یک باب/قطعه زارعی) به مساحت (۱۸۰۹۵۰،۰۹) مترمربع مجزی شده از پلاک شماره (۱۵) فرعی از (۱) اصلی واقع در بخش (۷) حوزه ثبت ملک کوهدشت لرستان خروجی از مالکیت اولیه آقای/خانم (سارا ماوش)

۲. برابر تقاضای آقا/خانم (سارا ماآوش) فرزند (ملوک) نسبت به۶ دانگ از ششدانگ یک باب/قطعه مزروعی) به مساحت (۸۷۵۴،۵۷) مترمربع مجزی شده از پلاک شماره (۱۵) فرعی از (۱) اصلی واقع در بخش (۷) حوزه ثبت ملک کوهدشت لرستان خروجی از مالکیت اولیه آقای/خانم (سارا ماوش)

۳. برابر تقاضای آقا/خانم (لیلا کریمی سوری) فرزند (مراد) نسبت به۱،۵ دانگ از ششدانگ یک باب/قطعه مزروعی) به مساحت (۶۶۹۸،۰۲) مترمربع مجزی شده از پلاک شماره (۱۵) فرعی از (۱) اصلی واقع در بخش (۷) حوزه ثبت ملک کوهدشت لرستان خروجی از مالکیت اولیه آقای/خانم (مولا آبباریکی)

۴. برابر تقاضای آقا/خانم (لیلا کریمی سوری) فرزند (مراد) نسبت به (۶ دانگ از ششدانگ یک باب/قطعه مزروعی) به مساحت (۵۱۱۶،۰۸) مترمربع مجزی شده از پلاک شماره (۱۵) فرعی از (۱) اصلی واقع در بخش (۷) حوزه ثبت ملک کوهدشت لرستان خروجی از مالکیت اولیه آقای/خانم (مولا آبباریکی آزادبخت)

۵. برابر تقاضای آقا/خانم (پیمان حسن پور) فرزند (حواس) نسبت به (۶ دانگ از ششدانگ یک باب/قطعه مزروعی) به مساحت (۱۶۳۵۱،۹۵) مترمربع مجزی شده از پلاک شماره (۱۵) فرعی از (۱) اصلی واقع در بخش (۷) حوزه ثبت ملک کوهدشت لرستان خروجی از مالکیت اولیه آقای/خانم (درویش عباس آبباریکی)

۶. برابر تقاضای آقا/خانم (حاتم خان سلیمی تیموری) فرزند (شیر محمد خان) نسبت به (۶ دانگ از ششدانگ یک باب/قطعه مزروعی) به مساحت (۵۹۸،۹۳) مترمربع مجزی شده از پلاک شماره (۰) فرعی از (۵۶) اصلی واقع در بخش (۷) حوزه ثبت ملک کوهدشت لرستان خروجی از مالکیت اولیه آقای/خانم (علی خسروی گراند)

۷. برابر تقاضای آقا/خانم (آغا سلطان گراوند) فرزند (علی صفر) نسبت به (۶ دانگ از ششدانگ یک باب/قطعه مزروعی) به مساحت (۵۱۸۳۱،۵۰) مترمربع مجزی شده از پلاک شماره (۰) فرعی از (۸۰) اصلی واقع در بخش (۷) حوزه ثبت ملک کوهدشت لرستان خروجی از مالکیت اولیه آقای/خانم (زاله زمانی فرد)

۸. برابر تقاضای آقا/خانم (مهرداد زمانی فر) فرزند (علی اشرف) نسبت به (۶ دانگ از ششدانگ یک باب/قطعه عمارت) به مساحت (۱۶،۳۷) مترمربع مجزی شده از پلاک شماره (۰) فرعی از (۵۶) اصلی واقع در بخش (۷) حوزه ثبت ملک کوهدشت لرستان خروجی از مالکیت اولیه آقای/خانم (درویش حسین خسروی)

۹. برابر تقاضای آقا/خانم (پیمان ذوقی پور) فرزند (خدا کرم) نسبت به (۶ دانگ از ششدانگ یک باب/قطعه عمارت) به مساحت (۶،۷۸) مترمربع مجزی شده از پلاک شماره (۰) فرعی از (۵۶) اصلی واقع در بخش (۷) حوزه ثبت ملک کوهدشت لرستان خروجی از مالکیت اولیه آقای/خانم (موسسه مسکن بسیجیان شهرستان کوهدشت)

۱۰. برابر تقاضای آقا/خانم(اداره آب و فاضلاب استان لرستان) فرزند (۰) نسبت به (۶ دانگ از ششدانگ یک باب/قطعه مزروعی) به مساحت (۲۹۷۵،۴۵) مترمربع مجزی شده از پلاک شماره (۰) فرعی از (۵۶) اصلی واقع در بخش (۷) حوزه ثبت ملک کوهدشت لرستان خروجی از مالکیت اولیه آقای/خانم (عزیز رحیمیان)

۱۱. برابر تقاضای آقا/خانم(اداره آب و فاضلاب استان لرستان) فرزند (۰) نسبت به (۶ دانگ از ششدانگ یک باب/قطعه مزروعی) به مساحت (۱۷۶۲،۲۳) مترمربع مجزی شده از پلاک شماره (۰) فرعی از (۵۳) اصلی واقع در بخش (۷) حوزه ثبت ملک کوهدشت لرستان خروجی از مالکیت اولیه آقای/خانم (علی اکبر شهبازی)

۱۲. برابر تقاضای آقا/خانم(اداره آب و فاضلاب استان لرستان) فرزند (۰) نسبت به (۶ دانگ از ششدانگ یک باب/قطعه مزروعی) به مساحت (۱۷۷۶۰،۳۱) مترمربع مجزی شده از پلاک شماره (۲) فرعی از (۵۴) اصلی واقع در بخش (۷) حوزه ثبت ملک کوهدشت لرستان خروجی از مالکیت اولیه آقای/خانم (رضا قلی ومیرزا قلی کوناتی)

۱۳. برابر تقاضای آقا/خانم(عزیز مراد آزادبخت) فرزند (باویله) نسبت به (۳ دانگ از ششدانگ یک باب/ قطعه مزروعی) به مساحت (۲۷۱،۷۷) مترمربع مجزی شده از پلاک شماره (۰) فرعی از (۵۹) اصلی واقع در بخش (۷) حوزه ثبت ملک کوهدشت لرستان خروجی از مالکیت اولیه آقای/خانم (عزیز مراد آزادبخت)

۱۴. برابر تقاضای آقا/خانم(عزیز آزادبخت) فرزند (باویله) نسبت به (۳ دانگ از ششدانگ یک باب/قطعه مزروعی) به مساحت (۲۷۱،۷۷) مترمربع مجزی شده از پلاک شماره (۰) فرعی از (۵۹) اصلی واقع در بخش (۷) حوزه ثبت ملک کوهدشت لرستان خروجی از مالکیت اولیه آقای/خانم (عزیز آزادبخت)

۱۵. برابر تقاضای آقا/خانم(عزیز آزادبخت) فرزند (باویله) نسبت به (۶ دانگ از ششدانگ یک باب/قطعه مزروعی) به مساحت (۱۷۰۵۲،۸۱) مترمربع مجزی شده از پلاک شماره (۰) فرعی از (۵۹) اصلی واقع در بخش (۷) حوزه ثبت ملک کوهدشت لرستان خروجی از مالکیت اولیه آقای/خانم (عزیز آزادبخت)

۱۶. برابر تقاضای آقا/خانم(عزیز آزادبخت) فرزند (باویله) نسبت به (۶ دانگ از ششدانگ یک باب/قطعه مزروعی) به مساحت (۵۱۴۰۷،۷۰) مترمربع مجزی شده از پلاک شماره (۰) فرعی از (۵۹) اصلی واقع در بخش (۷) حوزه ثبت ملک کوهدشت لرستان خروجی از مالکیت اولیه آقای/خانم (عزیز آزادبخت)

۱۷. برابر تقاضای آقا/خانم(سید مهدی کیمیایی پارسا) فرزند (سید نورعلی) نسبت به (۶ دانگ از ششدانگ یک باب/قطعه مزروعی) به مساحت (۲۹۰۰،۱۵) مترمربع مجزی شده از پلاک شماره (۰) فرعی از (۵۶) اصلی واقع در بخش (۷) حوزه ثبت ملک کوهدشت لرستان خروجی از مالکیت اولیه آقای/خانم (صمد کوناتی)

تاریخ انتشار نوبت اول : ۱۴۰۴/۰۸/۱۵ تاریخ انتشار نوبت دوم:۱۴۰۴/۰۹/۱

م الف ۱۴۲۰ **رئیس اداره ثبت اسناد و املاک کوهدشت ـ فرشادکورانی نیا**

آگهی فقدان سند مالکیت

نظر بر اینکه سند مالکیت ششدانگ یک قطعه آپارتمان مسکونی وضعیت خاص طلق به پلاک ثبتی ۱۳۶۴۰ فرعی از ۱۲۰ اصلی، مفروز و مجزا شده از ۹۷۲۱ فرعی از اصلی مذکور، قطعه ۸ در طبقه ۴ و واقع در بخش ۲۰ ناحیه ۰۰ حوزه ثبت ملک گرمی استان اردبیل به مساحت ۹۸/۰۶ مترمربع بمالکیت افراد/ نادمی‌زاده فرزند آقابابا شماره شناسنامه ۵ تاریخ تولد ۱۳۳۱/۰۵/۱۸ صادره از مغان دارای شماره ملی ۱۶۲۱۵۳۰۱۸۳ با جز سهم ۶ از کل سهم ۶ بعنوان مالک شش‌دانگ عرصه و اعیان با شماره مستند مالکیت ۱۴۰۰/۹۹۸۱ تاریخ ۱۴۰۰/۰۸/۲۳ موضوع سند مالکیت اصلی بشماره چاپی ۹۷۱۲۴۵ سری الف سال ۹۹ با شماره دفتر الکترونیکی ۱۴۰۰۲۰۳۰۳۰۰۴۰۰۱۷۵۸ ثبت گردیده است. و مالک برابر درخواست وارده شماره ۱۴۰۴/۵۵۷۷ مورخه ۱۴۰۴/۷/۲۷ بانضمام دو برگ استشهاد محلی اعلام نموده که سند مالکیت مزبور بنا بدلیل اسباب‌کشی و جابجایی مفقود گردیده، لذا مراتب در اجرای تبصره یک ماده ۱۲۰ آئین‌نامه قانون ثبت اسناد و املاک آگهی گردید و اداره ثبت گرمی پس از انقضای مهلت مقرر در آگهی و در صورت عدم وصول اعتراض نسبت به صدور سند مالکیت المثنی برابر مقررات اقدام خواهد نمود.

م الف ۷۴ شناسه آگهی ۲۰۳۹۷۹۹ **سیدحسن فیروزی قوزلو ـ سرپرست واحد ثبتی حوزه ثبت ملک گرمی**

پیرو آگهی تحدید حدود چاپ شده در روزنامه جمهوری اسلامی مورخه ۱۴۰۴/۲/۱۳ به نام آقای سالار هوشیاری فرزند محمدامین به شماره ملی ۳۸۲۰۵۴۸۴۹۱ یک قطعه زمین زراعتی پلاک ۴۳۲ فرعی از ۸۳۵ اصلی صحیح می‌باشد.

رئیس ثبت مریوان - نگاری