مصرف بیش از یک میلیارد لیتر بنزین در ۷ روز

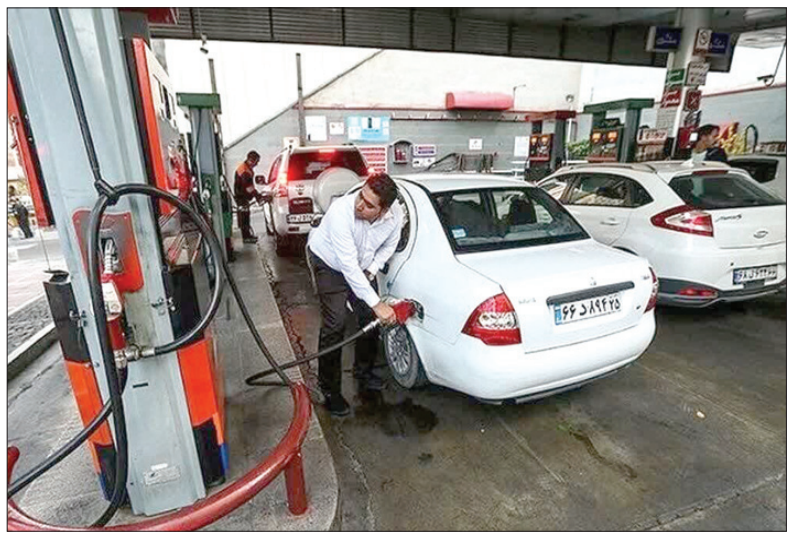

مجموع مصرف بنزین کشور در یک هفته اخیر (۱۵ شهریور تا ۲۱ شهریور) با ثبت نصاب تازه و میانگین مصرف روزانه حدود ۱۴۳,۷ میلیون لیتر از مرز یک میلیارد لیتر گذشت.

به گزارش ایسنا، براساس آمارهای شرکت ملی پخش فرآورده‌های نفتی ایران، در هفته گذشته (۱۵ تا ۲۱ شهریور) در مجموع یک میلیارد و ۵ میلیون و ۶۰۰ هزار لیتر بنزین توزیع شده است. با توجه به تعطیلات اخیر و افزایش سفرهای تابستانی در سراسر کشور، میانگین مصرف روزانه بنزین در این فاصله زمانی حدود ۱۴۳,۷ میلیون لیتر بوده است، درحالی که میانگین روزانه مصرف بنزین کشور در سال ۱۴۰۴ تا ابتدای شهریور حدود ۱۳۰ میلیون لیتر بوده است.

آمار روزانه ثبت‌شده مصرف بنزین کشور در روزهای پانزدهم، شانزدهم، هفدهم، هجدهم، نوزدهم، بیستم و بیست‌ویکم شهریور امسال به‌ترتیب ۱۴۹,۲، ۱۴۱,۳، ۱۳۹,۷، ۱۴۹,۷، ۱۴۶,۱، ۱۴۵,۱، ۱۳۴,۵ میلیون لیتر بوده که بیانگر فشار بالای تقاضا بر شبکه تأمین و توزیع سوخت کشور است.

در این فاصله بیشترین آمار ثبت‌شده مصرف بنزین مربوط به روزهای پانزدهم و هجدهم شهریور با مقدار مصرف ۱۴۹,۲ و ۱۴۹,۷ میلیون لیتر و کمترین مقدار مصرف مربوط به ۲۱ شهریور با رقم ۱۳۴,۵ میلیون لیتر مصرف بوده است.

رشد مصرف بنزین در روزهای اخیر، همزمان با افزایش سفرهای تابستانی و ترددهای بین‌شهری، بار دیگر ضرورت توجه به راهکارهای مدیریت مصرف را برجسته می‌کند، آن‌طور که اعلام‌شده متوسط رشد سالانه مصرف بنزین از ابتدای انقلاب تا سال ۱۴۰۲ حدود ۵ درصد بوده و در چهار سال گذشته مصرف بنزین ۱۰ درصد رشد داشته است و براساس پیش‌بینی‌ها با ادامه این روند تا سال ۱۴۰۷ مصرف بنزین به روزانه ۱۷۰ میلیون لیتر می‌رسد.

شناسایی ۷۴ هزار خانه خالی در تهران؛ ارسال پیامک اخطار به مالکان

مدیرکل راه و شهرسازی استان تهران از شناسایی و معرفی ۷۴ هزار واحد مسکونی خالی از سکنه طی سال‌های ۱۴۰۱ تا ۱۴۰۴ به سازمان امور مالیاتی استان تهران خبر داد. رضا خالقی، مدیرکل راه و شهرسازی استان تهران گفت: در همین مدت، قریب به ۳ میلیون و ۲۳۷ هزار نفر، عمدتاً سرپرستان خانوار، برای خود اظهاری به سامانه املاک و اسکان مراجعه کرده‌اند.

وی با اشاره به ارسال پیامک به شهروندان در دو مرحله با مضمون شناسایی ملک به عنوان خانه خالی و مشمول مالیات، افزود: از عموم مالکان تقاضا می‌شود در اسرع وقت نسبت به ثبت اطلاعات و خود اظهاری ملک خود در سامانه املاک و اسکان به قید فوریت اقدام کنند.

خالقی تصریح کرد: در صورتی که فردی نسبت به خود اظهاری اقدام نکند، براساس بند ۵ تبصره ۸ ماده ۱۶۹ قانون مالیات‌های مستقیم، مشمول مالیات بر خانه‌های خالی خواهد شد. همچنین اگر مالک نسبت به این موضوع معترض باشد یا ملک در زمان محاسبه مالیات در مالکیت او نبوده است، باید از طریق سازمان ثبت اسناد گواهی تاریخچه عدم مالکیت دریافت کرده و اقرارنامه دادرسی مربوطه را تکمیل کند. براساس اعلام اداره‌کل راه و شهرسازی استان تهران، تاکنون ۶ هزار پرونده مالیاتی در ادارات امور مالیاتی تشکیل شده است.

الزام صدور صورتحساب الکترونیکی از دی‌ماه ۱۴۰۴ برای تمامی فعالان اقتصادی

اجرای قانون مالیات بر سوداگری و صدور صورتحساب الکترونیکی از دی‌ماه ۱۴۰۴، می‌تواند شفافیت مالی و کاهش سوداگری در بازارهای اقتصادی را به دنبال داشته باشد. به گزارش خبرگزاری تسنیم، براساس قانون بودجه ۱۴۰۴، همه فعالان اقتصادی از ابتدای دی‌ماه ملزم به صدور صورتحساب الکترونیکی در سامانه مودیان هستند و قانون مالیات بر سوداگری نیز به‌طور رسمی اجرایی می‌شود.

براساس احکام قانون بودجه سال ۱۴۰۴، از ابتدای دی‌ماه تمامی فعالان اقتصادی موظف هستند صورتحساب‌های خود را به صورت الکترونیکی و از طریق سامانه مودیان صادر کنند. این اقدام در راستای شفاف‌سازی مبادلات مالی، جلوگیری از فرار مالیاتی و یکپارچه‌سازی اطلاعات اقتصادی کشور پیش‌بینی شده است. الزام صدور صورتحساب الکترونیکی همچنین زمینه‌ای برای ردیابی دقیق گردش کالا و خدمات در زنجیره تأمین فراهم می‌کند و به دولت امکان می‌دهد نظام مالیاتی را به‌طور کارآمدتر مدیریت کند.

در کنار این موضوع، قانون مالیات بر سوداگری نیز همزمان به مرحله اجرا می‌رسد. این قانون با هدف مهار فعالیت‌های غیرمولد و سفته‌بازانه در بازارهایی مانند مسکن، خودرو، ارز و طلا طراحی شده و مالیات بر عایدی ناشی از خرید و فروش‌های مکرر یا کوتاه‌مدت را اخذ می‌کند. اجرای هم‌زمان این دو سیاست می‌تواند به افزایش شفافیت اقتصادی، هدایت نقدینگی به سمت تولید و کاهش جذابیت فعالیت‌های سوداگرانه منجر شود، هرچند فعالان اقتصادی همچنان دغدغه‌هایی درباره نحوه اجرا، زیرساخت‌های سامانه مودیان و آثار آن بر هزینه‌های کسب‌وکار دارند.

اعلام ۵ کاندیدا برای معرفی به اسکار

پنج فیلمی که نامزد نهایی برای انتخاب و معرفی به اکادمی اسکار هستند، معرفی شدند.

به گزارش روابط عمومی بنیاد سینمایی فارابی، پس از برگزاری اولین جلسه کمیته انتخاب نماینده ایران برای معرفی به آکادمی اسکار در تاریخ ۱۵ شهریور۱۴۰۴ از میان ۸۴ اثر واجد شرایط برخی از آثار برای بازبینی مجدد انتخاب شدند و پس از بازبینی آثار یاد شده، نهایتاً ۵ فیلم به عنوان لیست کوتاه جهت بررسی و انتخاب گزینه نهایی نماینده ایران نامزد شدند.

این آثار به ترتیب حروف الفبا عبارتند از: ۱- پیر پسر ۲- رها ۳- زن و بچه ۴- زیبا صدایم کن ۵- علت مرگ نامعلوم

بنیاد سینمایی فارابی این خبر را با انتشار عکس لوگوی فارابی و خانه سینما در کنار هم منتشر کرده درحالی که خانه سینما در اطلاعیه‌ای رسمی اعلام کرد که با وجود همکاری برخی سینماگران معرفی شده ازسوی این نهاد صنفی برای آسیب نزدن به نماینده سینمای ایران، در کمیته انتخاب فیلم برای اسکار نقشی ندارد.

طبق قوانین اسکار، کشورها تا نهم مهرماه فرصت دارند نماینده سینمای خود را برای معرفی به آکادمی اعلام کنند.

برنامه‌ریزی برای استحصال پنج درصد از منابع آبی کشور از طریق باروری ابرها

رئیس سازمان توسعه و بهره‌برداری فناوری‌های نوین آب‌های جوی با حضور در جلسه کمیسیون کشاورزی، آب و منابع طبیعی مجلس شورای اسلامی، تازه‌ترین اقدامات و نیازمندی‌های خود در حوزه تعدیل وضعیت هوا و افزایش بارش را تشریح کرد.

به گزارش خبرگزاری صداو سیما، محمد مهدی جوادیان‌زاده، در خصوص وظایف قانونی و جایگاه برنامه‌های بارورسازی ابرها در چارچوب توسعه منابع آبی کشور گفت: مأموریت اصلی سازمان، مدیریت و بهره‌برداری بهینه از منابع آب جوی با تکیه بر فناوری‌های نوین و تجهیزات زمینی، هوایی و فضایی است.

وی افزود: برای اثرگذاری بیشتر این طرح‌ها در پنج سال آینده، توسعه زیرساخت‌های فناورانه، ایجاد شبکه ملی پایش جوی، تدوین چارچوب ملی مدیریت آب‌های جوی، تقویت پژوهش و نوآوری و افزایش بهره‌وری طرح‌ها در دستور کار قرار دارد. به گفته وی، اجرای این برنامه‌ها نیازمند جذب حدود ۷۵۰۰ میلیارد تومان اعتبار است که می‌تواند بدون فشار مالی مستقیم به دولت و بر پایه قوانین و مصوبات گذشته تأمین شود.

جوادیان‌زاده همچنین گزارشی از عملکرد سال آبی ۱۴۰۳-۱۴۰۴ ارائه داد و گفت: در این دوره ۳۷ پرواز بارورسازی با هواپیماهای آنتونوف در مناطق شمال‌غرب، جنوب‌غرب، تهران و شمال‌شرق کشور انجام شد. همچنین ۵۰ پرواز عملیاتی با پهپاد در حوضه‌های آبریز زاینده‌رود، کوهرنگ، خراسان جنوبی و استان‌های فارس و بوشهر صورت گرفت. علاوه بر این، با استفاده از ژنراتورهای زمینی در سال آبی مذکور با استفاده از ۶۲۶ عدد ژنراتور در ۲۳ استان کشور برنامه‌ریزی و اجرایی شد.

مستند به این گزارش نمایندگان حاضر در جلسه نیز بر تحقق بند «ح» ماده ۳۸ برنامه هفتم توسعه مبنی بر استحصال پنج درصد از منابع آبی کشور از طریق باروری ابرها و کاهش تبخیر تأکید کردند و حمایت خود را از تداوم این طرح‌ها اعلام داشتند.

پیش‌فروش بلیت قطارهای مسافری مهرماه از امروز

پیش فروش بلیت قطارهای مسافری، برای بازه زمانی اول تا ۳۰ مهرماه، از امروز ۲۴ شهریورماه آغاز می‌شود. به گزارش شرکت راه آهن جمهوری اسلامی ایران، پیش فروش بلیت در همه محورها (مسیرهای رفت تا تاریخ ۳۰ مهرماه و مسیرهای برگشت تا اول آبان ماه)، از ساعت ۷:۳۰ تا ۱۰:۳۰ صبح روز دوشنبه ۲۴ شهریورماه از طریق سکوهای مجاز فروش اینترنتی بلیت آغاز می‌شود.

پیش فروش حضوری بلیت‌های این بازه زمانی نیز، از ساعت ۱۰:۳۰ تا ۱۳:۳۰ روز دوشنبه ۲۴ شهریورماه از طریق مراکز مجاز فروش حضوری انجام می‌شود. از ساعت ۱۴ روز چهارشنبه به بعد، به صورت همزمان پیش فروش ادامه خواهد داشت.

هموطنان برای کسب اطلاعات بیش‌تر می‌توانند به صورت شبانه‌روزی با سامانه اطلاع‌رسانی راه‌آهن به شماره ۰۲۱۵۱۴۹ تماس بگیرند یا به پایگاه اینترنتی rai.ir مراجعه کنند.

شهردار تهران اعلام کرد

رونمایی از ۲۰۱ اتوبوس جدید تهران در آستانه مهر

شهردار تهران از رونمایی ۲۰۱ دستگاه اتوبوس جدید در تهران تا پایان شهریورماه خبر داد.

به گزارش خبرنگار ما علیرضا زاکانی با اشاره به تداوم روند تامین و واردات اتوبوس‌های دیزلی و برقی به ناوگان حمل و نقل عمومی پایتخت، گفت: در همین راستا هفته آینده ۲۰۱ دستگاه اتوبوس جدید رونمایی خواهد شد.

وی از واردات ۴۰۰ دستگاه اتوبوس دوکابین به تهران هم خبر داد و افزود: تعدادی از این اتوبوس‌ها را از چین تحویل گرفتیم و به سمت گمرک درحال حرکت است و تا پایان سال به تدریج به ناوگان اضافه خواهند شد.

اعمال قانون بیش از ۲۳ هزار وسیله نقلیه آلاینده و دودزا در تهران

در جریان تشدید نظارت‌ها بر کیفیت هوا، رئیس پلیس راهور تهران بزرگ اعلام کرد که طی ۲۱ روز از شهریور ماه سال جاری، بیش از ۲۳ هزار وسیله نقلیه دودزا و آلاینده درتهران اعمال قانون شده‌اند.

به گزارش ایسنا، سردار سید ابوالفضل موسوی‌پور رئیس پلیس راهور تهران بزرگ، از برخورد گسترده با وسایل نقلیه آلاینده و دودزا در سطح تهران خبر داد.

وی با اشاره به اجرای طرح‌های نظارتی در شهریورماه سال جاری گفت: در طول ۲۱ روز، بیش از ۲۳ هزار وسیله نقلیه به‌دلیل تخلفات مرتبط با آلایندگی و دودزا بودن در تهران جریمه شدند.

سردار موسوی‌پور در تشریح جزئیات این آمار افزود:حدود ۱۵ هزار فقره از این تخلفات مربوط به نقص فنی خودروها بوده است، ۶۰۰۰ خودرو به علت نداشتن معاینه فنی معتبر و ۲۰۰۰ وسیله نقلیه نیز به دلیل رانندگی با وسیله دودزا اعمال قانون شده‌اند.

رئیس پلیس راهور تهران بزرگ در پایان گفت: براساس رصد مستمر پلیس راهور تهران بزرگ و داده‌های حاصل از سامانه‌های نظارتی، شمار قابل توجهی از وسایل نقلیه بدون انجام معاینات فنی لازم در سطح معابر و جاده‌ها درحال تردد هستند؛ درحالی که حتی کوچک‌ترین نقص فنی در یک خودرو می‌تواند منجر به بروز حادثه‌ای جبران‌ناپذیر شود. به عنوان مثال، نقص در سیستم ترمز یا فرمان، در کسری از ثانیه می‌تواند جان راننده، سرنشینان و سایر کاربران ترافیک را به خطر اندازد که پلیس راهور تهران بزرگ ضمن تأکید بر ضرورت انجام معاینه فنی دوره‌ای، با هرگونه تخلف در این زمینه برخورد قانونی و قاطع خواهد داشت.

آگهی مناقصه عمومی (نوبت دوم)

دهیاری روستای حسن آباد

نوبت اول: مورخ ۱۴۰۴/۰۶/۱۲ روزنامه جمهوری
نوبت دوم: مورخ ۱۴۰۴/۰۶/۲۴ روزنامه جمهوری
مناقصه‌گزار: دهیاری روستای حسن آباد
موضوع مناقصه
– محل اجرای پروژه: روستای حسن آباد بخش قره باغ
– مبلغ و نوع تضمین شرکت در مناقصه
ارائه ضمانت‌نامه بانکی یا واریز وجه نقد به میزان ۵ درصد مبلغ برآورد اولیه به مبلغ ۱,۱۶۲,۷۵۰,۰۰۰ به نام دهیاری حسن آباد
زمان و فروش اسناد و محل دریافت:
اسناد مناقصه از تاریخ درج آگهی در نوبت اول تا آخرین ساعت اداری روز سه شنبه ۱۴۰۴/۰۷/۰۱
محل دریافت اسناد مناقصه به آدرس: بخشداری مرکزی بلوار سرداران رو به رو پمپ بنزین شکوفا
نحوه دریافت و تحویل اسناد:
واریز وجه نقد به مبلغ ۳۰۰,۰۰۰ ریال به شماره حساب پست بانک ۵۴۷۶۵۹۱۳۵۱۰۵۳۲.۰۲ بنام دهیاری حسن آباد
شرایط مناقصه:
*داشتن حداقل رتبه ۵ ابنیه یا ساختمان
*نفرات اول دوم و سوم هرگاه حاضر به انعقاد قرارداد نشوند، سپرده آنها ضبط و وصول خواهد شد.
*برنده مناقصه می‌بایست ضمانت‌نامه بانکی به میزان ۱۰ درصد کل مبلغ قرارداد ارائه نماید.
*ارائه فیش واریزی جهت دریافت اوراق مناقصه الزامی است.
*هزینه درج آگهی، نقشه‌ها و پروفایل‌های تهیه شده از پروژه، و تست‌های آزمایشگاهی به هر تعداد مورد نیاز بر عهده برنده مناقصه می‌باشد.
*دهیاری در رد یا قبول پیشنهادات مختار است.
*داشتن گواهی صلاحیت ایمنی الزامی می‌باشد.
شماره‌های تماس: ۰۹۱۷۸۷۷۵۰۰۹

آگهی دعوت به مجمع عمومی عادی بطور فوق‌العاده (نوبت دوم) شرکت تعاونی ایثارگران انصار نور ثبت شده به شماره ۱۳۷۷۶۸ و شناسه ملی ۱۰۱۰۱۸۰۸۶۷۵

بدینوسیله از کلیه سهامداران محترم شرکت تعاونی ایثارگران انصار نور یا نمایندگان قانونی آن‌ها دعوت می‌شود تا در جلسه روز دوشنبه مورخ ۱۴۰۴/۰۷/۰۷ رأس ساعت: ۹:۰۰ الی ۱۱:۰۰ در آدرس زیر : واقع در تهران، اتوبان شهید محلاتی، خیابان میرهاشمی، مسجد میثم، تشکیل می‌شود حضور بهم رسانند.
دستور جلسه:
۱ - استماع گزارش هیئت مدیره و بازرس قانونی
۲ - تصویب صورتهای مالی منتهی به تاریخ ۱۴۰۳/۱۲/۳۰ و ۱۴۰۲/۱۲/۲۹
۳ - انتخاب بازرسین
۴ - انتخاب روزنامه کثیرالانتشار
۵ - سایر مواردی که در صلاحیت مجمع عمومی می‌باشد.
۶ - چنانچه عضوی قادر به حضور در مجمع فوق الاشاره نباشد میتواند حق حضور و اعمال رای خود را به شخص دیگری واگذار نماید و جهت تایید نمایندگی ویا وکیل تا ۲۴ساعت قبل از برگزاری مجمع نامه نمایندگی یا وکالتنامه خود را اصالتا و یا وکالتا به آقای رضاغلامی یاراحمدی مراجعه و تحویل نماید تا فرآیند لازم انجام شود.
هیئت مدیره

آگهی فراخوان عمومی شرکت در مناقصه
خرید، نصب و حمل دیزل 500 KVA واقع در تهران– خیابان سرهنگ سخایی (نوبت سوم)

شرکت توسعه گردشگری کاروانسرای پارس
گروه هتل های متین

شرکت توسعه گردشگری کاروانسرای پارس در نظر دارد خرید و نصب و حمل دیزل ۵۰۰KVA واقع در تهران، خیابان سرهنگ سخایی، پروژه سخایی پلاس را از طریق مناقصه عمومی یک مرحله ای با ارزیابی کیفی شرکت کنندگان به پیمانکاران واجد صلاحیت واگذار نماید.
بدین منظور از متقاضیان دعوت به عمل می آورد از روز شنبه مورخ ۱۴۰۴/۰۶/۲۲ تا پایان وقت اداری روز دوشنبه ۱۴۰۴/۰۶/۲۴ نسبت به دریافت اسناد مناقصه از محل کارگاه پروژه به آدرس : تهران، خیابان سرهنگ سخایی اقدام نمایند. تلفن: ۶۶۷۰۸۱۱۹ – ۰۲۱
• **توجه:** اسناد مناقصه صرفاً از طریق پیام رسان های داخلی (نظیر ایتا، بله و روبیکا) قابل دریافت می باشد.
۱ – نام پروژه : خرید، نصب و حمل دیزل ۵۰۰ KVA
۲ – محل پروژه: تهران– خیابان سرهنگ سخایی– پلاک ۲۹
۳ –مهلت دریافت اسناد: از روز شنبه مورخ ۱۴۰۴/۰۶/۲۲ تا پایان وقت اداری روز دوشنبه ۱۴۰۴/۰۶/۲۴
۴ – مهلت تسلیم پاکات مناقصه: از روز یکشنبه ۱۴۰۴/۰۶/۲۳ نهایتاً تا پایان وقت اداری روز دو شنبه ۱۴۰۴/۰۶/۲۴
۵–روز بازگشایی پاکات: صبح روز سه شنبه ۱۴۰۴/۰۶/۲۵
۶–مبلغ تضمین شرکت در مناقصه:
به میزان ۲,۵۰۰,۰۰۰,۰۰۰ ریال (دو میلیارد و پانصد میلیون ریال) می باشد که شرکت کنندگان در مناقصه می توانند بصورت واریز نقدی به حساب جاری ۲۶۱۱۲۶۷۲۹ و شماره شبا IR۶۹۰۱۸۰۰۰۰۰۰۰۰۰۰۲۶۱۱۲۶۷۲۹ نزد بانک تجارت یا چک تضمین شده بانکی و یا ضمانتنامه بانکی معتبر بدون قید و شرط و قابل تمدید به نفع مناقصه گزار و یا چک صیادی معتبر ثبت شده در سامانه صیادی به نام مناقصه گزار به ماخذ دوبرابر (۵,۰۰۰,۰۰۰,۰۰۰ریال) تهیه و تضمین مذکور بصورت اصل در پاکت الف درج گردیده و لاک و مهر شده همراه با باقی پاکات مناقصه تا آخرین مهلت ارائه پیشنهادات به آدرس مذکور تحویل گردد.
توضیحات : پیشنهاد دهندگان می بایست کلیه سوابق کاری مرتبط را ارسال نمایند.

آگهی دعوت سهامداران شرکت پدیدآوران صنعت اسپادان - سهامی خاص ثبت شده به شماره ۴۲۸۵۸ و شناسه ملی ۱۰۲۶۰۶۰۶۸۷۴ جهت تشکیل مجمع عمومی عادی سالیانه

بدینوسیله از کلیه سهامداران شرکت دعوت می‌شود تا در جلسه مجمع عمومی عادی سالیانه که در ساعت ۹ صبح مورخ ۱۴۰۴/۰۷/۱۰ در آدرس اصفهان خیابان نشاط محله فرشادی خیابان فرشادی پلاک ۹۷ ساختمان پویا طبقه اول واحد ۲۰۱ و کدپستی ۸۱۴۶۶۵۳۴۰۰ و تلفن ۰۳۱۳۱۳۱۶۲۷۴ تشکیل می‌گردد حضور بهم رسانید.
دستور جلسه: ۱- انتخاب اعضای هیات مدیره ۲- انتخاب بازرسین ۳ - انتخاب روزنامه کثیرالانتشار ۴- تصویب تراز و حساب سود و زیان سالانه و تعیین پاداش هیات مدیره و بازرسین ۵- سایر مواردی که در صلاحیت مجمع می‌باشد.
هیات مدیره شرکت

آگهی فقدان سند مالکیت پلاک ۱۲۹۳/۸ اصلی

سازمان ثبت اسناد و املاک کشور

آقای عبدالنبی جمالوندی طی درخواست وارده شماره ۵۶۰۳ مورخ ۱۴۰۴/۶/۲۳ منضم به دو برگ استشهاد محلی که به تایید دفتر اسناد رسمی شماره ۸۸ ایلام رسیده مدعی است سند مالکیت شش‌دانگ یک باب خانه پلاک ۱۲۹۳/۸ اصلی واقع در ایلام به علت جابه‌جایی مفقود گردیده است که برابر پرونده ثبتی سند مالکیت ششدانگ پلاک مذکور ذیل ثبت ۴۵۰۶۵ دفتر ۲۵۸ صفحه ۲۸ صادر و تسلیم گردیده است. لذا مراتب در اجرای تبصره ذیل ماده ۱۲۰ آیین‌نامه قانون ثبت اعلام تا هرکس که سند مالکیت نزد وی بوده و یا مدعی انجام معامله می‌باشد ظرف مدت ده روز از تاریخ انتشار این آگهی اصل سند مالکیت و یا سند معامله را به اداره ثبت اسناد و املاک شهرستان ایلام ارائه نماید در غیراینصورت پس از انقضای مهلت قانونی نسبت به صدور سند مالکیت المثنی اقدام قانونی بعمل خواهد آمد.
شناسه آگهی ۲۰۰۲۲۶۷
رستمی ـ رئیس ثبت اسناد و املاک شهرستان ایلام

آگهی دعوت از بستانکاران جهت کاهش اختیاری سرمایه شرکت

بر اساس مصوبه مجمع عمومی فوق‌العاده مورخ ۱۴۰۳/۰۶/۱۸ سرمایه شرکت فولاد دشتستان بام (سهامی خاص) به شماره ثبت ۲۶۹۵ و شناسه ملی ۱۴۰۰۸۴۳۵۴۵۲ از مبلغ ۵۰۰,۰۰۰,۰۰۰,۰۰۰ ریال به ۵۰۰,۰۰۰,۰۰۰ ریال کاهش یافت.
کلیه بستانکاران می‌توانند ظرف دو ماه از تاریخ این آگهی، اعتراض خود را به دادگاه عمومی حقوقی محل اقامتگاه شرکت تقدیم نمایند. در غیر این صورت کاهش سرمایه قطعی و در اداره ثبت شرکت‌ها ثبت خواهد شد.
نشانی شرکت: شهرستان دشتستان- شهر برازجان- صنایع و کارگاه- کوچه کارخانه آرد- بلوار امام رضا- طبقه همکف کد پستی ۷۵۶۱۶۹۳۳۱۹
هیئت مدیره شرکت

آگهی دعوت به مجمع عمومی عادی سالیانه شرکت آژند توسعه شهرستانک (سهامی خاص) به شماره ثبت ۲۹۶۵۲۱ و شناسه ملی ۱۰۱۰۳۳۴۷۴۸۱

بدینوسیله از کلیه سهامداران محترم شرکت آژند توسعه شهرستانک (سهامی خاص) به شماره ثبت ۲۹۶۵۲۱ و شناسه ملی ۱۰۱۰۳۳۴۷۴۸۱ دعوت می‌گردد، جهت شرکت در جلسه مجمع عمومی عادی سالیانه که روز مورخ ۱۴۰۴/۰۷/۰۵ رأس ساعت ۱۴:۰۰ به آدرس: تهران، ابتدای بزرگراه چمران، بعد از چهارراه پارکوی، خیابان جوانان پلاک۹ طبقه ۱ برگزار می گردد، حضور بهم رسانند.
دستور جلسه :- انتخاب مدیران - انتخاب بازرس اصلی و علی البدل -تصویب تراز و صورتهای مالی منتهی به ۱۳۹۸/۰۶/۳۱ - انتخاب روزنامه کثیرالانتشار - سایر مواردی که در حدود اختیارات مجمع مذکور باشد.
هیئت مدیره شرکت آژند توسعه شهرستانک

آگهی مجمع عمومی فوق العاده شرکت جهاد نصر استان مرکزی (سهامی خاص) نوبت دوم

با توجه به عدم حصول حد نصاب لازم در اولین جلسه مجمع عمومی فوق العاده نوبت اول مورخه ۱۴۰۴/۰۶/۱۲ مندرج در روزنامه جمهوری اسلامی به شماره ۱۳۱۶۰ مورخ ۱۴۰۴/۰۵/۲۶ بدینوسیله از کلیه صاحبان سهام یا نمایندگان قانونی آنها دعوت می شود تا در جلسه مجمع عمومی فوق العاده نوبت دوم شرکت جهاد نصر استان مرکزی (سهامی خاص) به شماره ثبت ۱۸۲۷ شناسه ملی ۱۰۷۸۰۰۵۲۹۴۸ راس ساعت ۱۴:۳۰ روز پنج شنبه مورخ ۱۴۰۴/۰۷/۱۷ در محل سالن اجتماعات شرکت جهاد نصر استان مرکزی واقع در کمربندی شمالی جنب سازمان اتوبوسرانی تشکیل می گردد حضور بهم رسانند . ضمناً ارائه مدارک شناسایی معتبر یا معرفی نامه کتبی قبل از شروع جلسه به منظور دریافت برگ ورود به جلسه الزامی است.
دستور جلسه ۱.استماع گزارش بازرس قانونی در خصوص تجدید ارزیابی دارائی شرکت (کارگاههای تولیدی) ۲.استماع گزارش بازرس قانونی در خصوص افزایش سرمایه ۳.بررسی و اتخاذ تصمیم در خصوص تجدید ارزیابی دارائی (شرکت‌های تولیدی) و افزایش سرمایه شرکت از محل سود انباشته ۴.اصلاح ماده ۵ اساسنامه شرکت
هیئت مدیره شرکت جهاد نصر استان مرکزی (سهامی خاص)

تاریخ انتشار آگهی: ۱۴۰۴/۰۶/۲۴
آگهی دعوت مجمع عمومی عادی بطور فوق‌العاده نوبت دوم مورخ ۱۴۰۴/۰۷/۰۸ شرکت تعاونی مسکن کارکنان جهاد کشاورزی استان تهران به شماره ثبت ۵۱۶۱۲

بدینوسیله از اعضای محترم دعوت میشود تا در مجمع عمومی عادی بطور فوق‌العاده نوبت دوم این شرکت که راس ساعت ۱۴ بعدازظهر روز سه شنبه مورخ ۱۴۰۴/۰۷/۰۸ در محل حسینیه خوئیها، واقع در تهران، خیابان آذربایجان، روبروی بیمارستان شهریار، پلاک ۱۰۴۱ برگزار میگردد، حضور بهمرسانند. اعضایی که نمی‌توانند در مجمع فوق حضور یابند تا ۲۴ ساعت قبل از برگزاری مجمع فوق فرصت دارند تا به همراه وکیل خود و مدرک شناسایی جهت اعطای وکالت در ساعات اداری به دفتر تعاونی مراجعه نمایند. هر عضو و هر شخص غیر عضو می تواند فقط وکالت یک عضو دیگر را بپذیرد. تایید وکالت های مذکور با امضای مدیرعامل یا رئیس/نایب رئیس هیات مدیره تعاونی و مهر شرکت معتبر خواهد بود. مجمع مذکور با حضور هر تعداد از اعضا رسمیت یافته و تصمیمات آن برای کلیه اعضا نافذ خواهد بود.
دستور جلسه: ۱ - گزارش کتبی هیات مدیره و بازرسین ۲ - طرح و تصویب صورتهای مالی منتهی به سال۱۴۰۲ و ۱۴۰۳ ۳ - طرح و تصویب بودجه پیشنهادی سال ۱۴۰۴ ۴ - انتخاب هیات مدیره و بازرسین (اصلی و علی البدل)
هیات مدیره

آگهی آراء هیات حل اختلاف موضوع ماده یک قانون تعیین تکلیف وضعیت ثبتی اراضی و ساختمانهای فاقد سند رسمی

در اجرای ماده ۳ قانون و ماده ۱۳ آئین نامه اجرایی قانون یاد شده اسامی افرادی که اسناد عادی یا رسمی آنان در هیأت مستقر در اداره ثبت اسناد و املاک منطقه یک بجنورد مورد رسیدگی و تأئید قرار گرفته جهت اطلاع عموم در دو نوبت به فاصله ۱۵ روز در دو نشریه آگهی های ثبتی (کثیرالانتشار و محلی) بشرح ذیل آگهی می گردد :
بخش دو بجنورد پلاک ۸– اصلی اراضی چهارخروار
۱ - ششدانگ یک قطعه زمین مزروعی در قسمتی از پلاک ۲۳۴ فرعی ۸- اصلی به مساحت ۵۰۵/۴۷ متر مربع ابتیاعی آقای علی اکبر تفکری از محل مالکیت رسمی حسین رضایی برابر رای شماره ۶۹۲۵-۱۴۰۴- مورخه ۱۴۰۳/۱۰/۲۳
لذا بدین وسیله به فروشندگان و مالکین مشاعی و اشخاص ذینفع در آرای اعلام شده ابلاغ میگردد چنانچه اعتراضی دارند باید از تاریخ انتشار آگهی و در روستاها از تاریخ الصاق در محل تا دوماه اعتراض خود را به اداره ثبت محل وقوع ملک تسلیم و رسید اخذ نمایند معترضین باید ظرف یک ماه از تاریخ تسلیم اعتراض مبادرت به تقدیم دادخواست به دادگاه عمومی محل نمایند و گواهی تقدیم دادخواست به اداره ثبت محل تحویل دهند در صورتی که اعتراض در مهلت قانونی واصل نگردد با معترض گواهی تقدیم دادخواست به دادگاه عمومی محل ارائه ننماید اداره ثبت مبادرت به صدور سند خواهد نمود ضمناً صدور سند مالکیت مانع از مراجعه متضرر به دادگاه نخواهد بود. شناسه اگهی ۱۹۹۱۷۷۴
تاریخ انتشار نوبت اول ۱۴۰۴/۰۶/۰۸ تاریخ انتشار نوبت دوم ۱۴۰۴/۰۶/۲۴
مهدی سیاوشی
رییس اداره ثبت اسناد و املاک منطقه یک بجنورد

مفقودی
برگ سبز، سند، کارت خودرو اپل تیپ وکترا به پلاک انتظامی ایران ۶۴ -۷۳۲ ط ۱۷ به رنگ سورمه‌ای مدل ۱۹۹۵ به شماره موتور ۳۱۱۶۴۱۷۵ و به شماره شاسی ۵۱۲۲۹۸۶ بنام سید حسین حسینیان مفقود شده و از درجه اعتبار ساقط است. ابرکوه

برگ سبز سواری پراید جی تی ایکس آی به رنگ اطلسی متالیک مدل ۱۳۸۵ شماره پلاک ۲۷۴ ب ۱۵ ایران ۸۵ شماره موتور ۱۶۷۹۰۴۴ شماره‌شاسی S۱۴۱۲۲۸۵۹۳۵۲۷۵ به نام عبدالغفور اسمعیل زهی فرد مفقود گردیده و از درجه اعتبار ساقط می‌باشد. زاهدان

برگ سبز سایپا ۱۳۲SE مدل ۱۳۹۶ به رنگ سفید روغنی شماره پلاک ۴۷۲ ص ۳۷ ایران ۹۵ شماره موتور M۱۳/۵۹۶۵۹۸۲ شماره شاسی NAS۴۲۱۱۰۰H۱۲۳۰۶۰۲ به نام خدابخش بلوچی مفقود گردیده و از درجه اعتبار ساقط می‌باشد.
نیکشهر

برگ سبز سواری پژو PARS XU۷P مدل ۱۴۰۲ به رنگ سفید شماره پلاک ۱۹۷ ص ۳۶ ایران ۹۴ شماره موتور ۱۲۵K۰۱۳۹۸۸۴ شماره شاسی NAANA۱۵E۶PH۲۳۷۵۲۸ به نام سلیم شهنوئی مفقود گردیده و از درجه اعتبار ساقط می‌باشد.
نیکشهر

برگ سبز خودرو پژو پارس مدل ۱۳۹۷ به رنگ سفید و شماره پلاک ۹۴-۶۱۳ص۳۳ و شماره موتور ۱۸۱B۰۰۸۶۶۵۹ و شماره شاسی NAAN۱۱FE۲JH۹۵۵۶۷۸ بنام مجید احسانی مفقود گردیده و از درجه اعتبار ساقط می‌باشد.
جاسک

برگ سبز و سند کامیونت ون مدل ۱۴۰۰ به رنگ آبی و شماره پلاک ۹۴-۲۷۶ص۳۲ و شماره موتور M۲۴۸۶۷۲۹۹M و شماره شاسی NAZPL۱۴۰TM۰۶۴۵۷۰۵ بنام امنه کرمی نیا مفقود گردیده و از درجه اعتبار ساقط می‌باشد.
جاسک