تکرار سوپرجام در تبریز

۴ دیدار روز دوم هفته نخست لیگ برتر امروز برگزار می‌شود که در مهم‌ترین مسابقه‌ها استقلال میهمان تراکتور تبریز است و سپاهان در انزلی به مصاف ملوان می‌رود.استقلال خوزستان و چادرملو اردکان به دلیل آماده نبودن ورزشگاه خانگی در تهران به مصاف حریفان خواهند رفت.

تراکتور- استقلال

این بازی تکرار سوپرجام هفته گذشته در اصفهان است؛ مسابقه‌ای که قرمزپوشان تبریزی بازگشت طلایی داشتند و ۲ بر یک پیروز شدند و جام قهرمانی را تصاحب کردند. امروز رقابت دو تیم برای مهم‌ترین جام فصل آغاز می‌شود. استقلال در سوپرجام تیمی منسجم و موردنظر هوادارانش نبود و به جز یک گل ابتدای مسابقه تقریباً موقعیت گلی خلق نکرد.در بازی امروز هرچند بازهم استقلال ساپینتو را به دلیل محرومیت در اختیار ندارد و بیژن طاهری مدیر تیم هم به دلیل محرومیت غایب است. از جمع بازیکنان هم روزبه چشمی به‌خاطر مصدومیت دیگر غایب استقلال خواهد بود. تراکتور هم بیرانوند را به دلیل محرومیت تا هفته‌ها در اختیار ندارد و با ادیب زارعی به میدان می‌آید که شاید تنها نقطه‌ضعف قرمزپوشان تبریزی نسبت به فصل گذشته محسوب شود. ضمن اینکه ریکاردو آلوز با وجود صدور کارت بازی‌اش برای تراکتور با سپاهان تمرین می‌کند که این هم در نوع خود جالب‌توجه است.این مسابقه در ورزشگاه سردار سلیمانی تبریز و بدون حضور تماشاگران برگزار می‌شود زیرا تراکتور به دلیل اتفاقات بازی با نساجی مازندران در فصل گذشته با حکم انضباطی محروم شده. این بازی ساعت ۱۹:۳۰ برگزار می‌شود.

استقلال خوزستان - شمس آذر قزوین

آبی‌پوشان اهوازی به دلیل آماده نبودن ورزشگاه غدیر مجبور شدند در تهران میزبان باشند. امیر خلیفه‌اصل فصل گذشته با استقلال خوزستان نتایج خوبی گرفت و جانشین شایسته‌ای برای بوژوویچ سرمربی معترض و کروات بود.در این سو شمس‌آذر به وحید رضایی اعتماد کرده؛ مربی که در لیگ یک حضوری فعال و مثبت داشته و حالا شانس خود را برای حضور در لیگ برتر امتحان می‌کند.این بازی را می‌توان تقابل مربیان جوان دو تیم نامید.

ملوان- سپاهان

یکی از جذاب‌ترین مسابقات هفته را در انزلی شاهد خواهیم بود. ملوان در دو فصل پیاپی دو جام از دو سرمربی خارجی سپاهان گرفت. ابتدا زمانی که موراریس سرمربی سپاهان بود، با متوقف کردن زردپوشان در اصفهان مانع قهرمانی این تیم در لیگ برتر شد و فصل گذشته هم در نیمه‌نهایی جام حذفی سپاهان را با مربی فرانسوی کارترون حذف کرد. ملوان این فصل هم با امید وارد مسابقات خواهد شد اما باتوجه‌به بودجه‌ای که این باشگاه دارد، بعید است دنبال قهرمانی در لیگ برتر باشد ولی چشمش همچنان به دنبال جام قهرمانی حذفی خواهد بود. سپاهان قهرمانی لیگ برتر را می‌خواهد برای همین هم با تمام توان راهی انزلی می‌شود تا شاید صیدی سه‌امتیازی داشته باشد. سپاهان برای فراموشی ناراحتی نرسیدن به لیگ نخبگان باید لیگ را با برد شروع کند تا به روزهای آینده امیدوارتر شود اما عبور از بندر انزلی آسان نیست.این بازی از ساعت ۱۹:۴۵ برگزار می‌شود.

چادرملو اردکان - فولاد خوزستان

چادرملو تا هفته ششم لیگ برتر بخاطر تجهیز و تکمیل ورزشگاه شهید نصیری یزد در تهران میزبان حریفان خواهد بود و به همین دلیل هم جای اردکان در تهران میزبان شده، سعید اخباری سرمربی فصل گذشته چادرملواست همچنان هدایت این تیم اردکانی را برعهده دارد با این حال اضافه شدن حمید علیدوستی پیشکسوت تیم هما به عنوان مدیر فنی قابل توجه است.

از یک میهمانی خانوادگی تا حضور امیررضا معصومی در لیگ کشتی

کمک اتحادیه جهانی کشتی به آذربایجان با هدفی خاص

اتحادیه جهانی کشتی و نناد لالوویچ هر آن ممکن است با یک هدف خاص به کمک فدراسیون کشتی آذربایجان بیاید تا آنها موفق شوند بدون رضایتنامه امیررضا معصومی را از چنگ ایران خارج کنند.

هرچند برخی همراهی امیررضا معصومی با نماینده مازندران در لیگ دسته اول را بسته شدن پرونده دوتابعیتی شدنش تعبیر کردند، با این حال اینطور که پیداست او همچنان در تصمیم قبلی خود اصرارهایی دارد.

رفت و آمد به باکو، حضور در تمرینات تیم ختاگ گازیموف و نشست با مدیران ورزشی و وزیر اقتصاد آذربایجان -رئیس فدراسیون کشتی- چیزهایی نبود که با یک تک کشتی در لیگ دسته اول، همه دود شده و به هوا برود.

حضور امیررضا در تنکابن با دوبنده آلیما، چیزی بود که فروردین ماه امسال طی یک میهمانی خانوادگی رقم خورده بود. خانواده معصومی با مراد محمدی مدیرفنی کشتی آزاد مازندران که هدایت آلیما را در لیگ دسته اول به عهده داشت، در ارتباط خانوادگی‌اند و صحبت از همراهی آلیما ازسوی امیررضا درحالیکه او و مادرش در ایران نبودند، همان وقت بین فردین و مراد محمدی شکل گرفت؛ بنابراین او جزو آخرین نفراتی بود که برای لیگ دسته اول قرارداد بست.

صبح روز جمعه (۲۴ مرداد) در کشتی ضربدری به او احتیاجی نشد، چون تیم محسن کاوه در اعتراض به شرایط میزبانی و داوری، بعد از اتمام کشتی ۶۵ کیلوگرم، تیمش را از مسابقه با آلیما بیرون کشید و امیررضا صرفاً دوبنده پوشید و روی تشک رفت تا داور، در مبارزه برگزار نشده که حریفش هم روی تشک نیامده، دستش را به عنوان برنده بالا ببرد. کشتی بعد از ظهر، اما بین آلیما و ناوان هیأت کشتی آمل برگزار شد و امیررضا معصومی ۷ بر صفر محمدرضا لطفی را برد، هرچند که بردش نتوانست آلیما را از باخت نجات داده و قهرمان کند.

برخی حضور امیررضا در فینال لیگ دسته اول را کوتاه آمدن او از دو تابعیتی شدن و بسته شدن پرونده رفتنش به آذربایجان تعبیر کردند درحالیکه این حضور هیچ منافاتی با موضوع رفتن او نداشت. طبق قوانین حضور در لیگ داخلی دخل و تصرفی در پرونده دوتابعیتی شدن کشتی‌گیران ندارد و همچنان آخرین مسابقه بین‌المللی امیررضا معصومی ملاک زمان محرومیت او از حضور در مسابقات -در صورت نداشتن رضایت‌نامه از فدراسیون مربوطه- لحاظ خواهد شد که این کشتی‌گیر ماسالی فروردین ماه امسال نماینده ۱۲۵ کیلوگرم تیم ملی ایران در مسابقات قهرمانی آسیا ۲۰۲۵ بود؛ بنابراین معصومی که علاوه بر آلیما، از دو تیم دیگر هم برای حضور در فینال لیگ دسته اول پیشنهاد داشت، می‌توانست در این رقابت‌ها کشتی بگیرد بی‌آنکه از تصمیم خود کوتاه آمده و یا زمان محرومیت او از مسابقه، طولانی‌تر شود.

امروز، اما موضوعات دیگری هم در میان است. اول اینکه، آذربایجانی‌ها به شدت خواهان جذب امیررضا معصومی هستند. ۶ مدال طلای این کشتی‌گیر در مسابقات جهانی نوجوانان، جوانان و امید و طلای قهرمانی آسیایش، در کنار جسارت ناتمام او روی تشک کشتی، برای اثبات شایستگی‌های معصومی در بزرگسالان جهان کفایت می‌کند.

روزی که فدراسیون کشتی آذربایجان نامه رسمی خود را برای خدمت گرفتن معصومی به فدراسیون ایران فرستاد، رونوشت آن هم به اتحادیه جهانی ارسال شد و البته تحلیلی ساده‌انگارانه است، اگر نپذیریم پیش از هر نامه‌ای، آذربایجانی‌ها با نناد لالوویچ در این رابطه صحبت نکرده باشند.رئیس فدراسیون کشتی آذربایجان، مدیری بانفوذ در سطح این کشور و یکی از وزراست. طبعاً آذربایجانی‌ها به هر طریق ممکن، به دنبال جذب کشتی‌گیر ایرانی هستند، چون مدال آنها

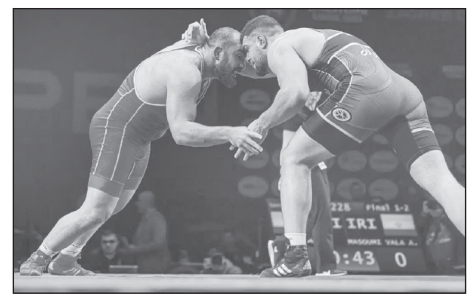

را در سنگین‌وزن تضمین می‌کند. از آن سو اتحادیه جهانی هم علاوه بر اینکه از محل دوتابعیتی شدن کشتی‌گیر سود برده و سهم خودش را می‌گیرد، از یک منظر مهم هم بدش نمی‌آید جدال دو سنگین‌وزن ایرانی به جای چرخه انتخابی تیم ملی ما، در فینال جهانی و المپیک اتفاق بیافتد؛ امیرحسین زارع - امیررضا معصومی. برای نهادی که از محل دوقطبی‌سازی‌ها سود بسیار برده و حالا کفگیرش به ته دیگ خورده، چه رقابتی پرطمطراق‌تر از رقابت سنگین‌وزن‌های ایران در قالب دو کشور متفاوت؟

با این اوصاف، با کلیدواژه‌هایی در پرونده دوتابعیتی شدن امیررضا معصومی مواجهیم که شاید با وجود ندادن رضایت‌نامه ازسوی فدراسیون ایران و البته پاسخ ندادن به نامه، باز هم اصرار زیادی برای وقوع این اتفاق وجود دارد. آذربایجانی که به اتحادیه جهانی اعلام کرده فدراسیون ایران واکنشی به نامه درخواست رضایت‌نامه کشتی‌گیر ایرانی نشان نداده است و اتحادیه جهانی که از محل دوقطبی‌سازی‌ها، سود فراوان می‌برد؛ بندهای نیم‌بندی که هر آن می‌تواند با یک تبصره حتی برای مدت اندکی تغییر کند.

اخبار کوتاه ورزشی

حسین رضازاده نایب رئیس فدراسیون وزنه‌برداری شد

با حکم سجاد انوشیروانی رئیس فدراسیون وزنه‌برداری، حسین رضازاده به عنوان نایب رئیس فدراسیون وزنه‌برداری فعالیت خواهد کرد. پیش از رضازاده بهداد سلیمی در این سمت فعالیت داشت.قهرمان اسبق جهان تا زمان برگزاری مجمع عمومی این فدراسیون به عنوان سرپرست به کار خود ادامه می‌دهد و طبق قانون باید رای لازم را برای نایب رئیسی فدراسیون از مجمع کسب کند.سلیمی اکنون به عنوان سرمربی تیم ملی وزنه‌برداری فعالیت می‌کند و تمام تمرکز خود را بر روی موفقیت تیم در مسابقات جهانی گذاشته است.پیکارهای جهانی سال ۲۰۲۵ وزنه‌برداری اواخر شهریور ماه در کشور نروژ برگزار خواهد شد.مراسم تودیع و معارفه بهداد سلیمی و حسین رضازاده، با حضور احمد دنیامالی وزیر ورزش و جوانان، محمود خسروی‌وفا رئیس کمیته ملی المپیک و سجاد انوشیروانی رئیس فدراسیون در محل وزارت ورزش و جوانان برگزار شد.

تیم ملی بسکتبال استرالیا قهرمان کاپ آسیا شد

فینال رقابت‌های بسکتبال کاپ آسیا با برتری استرالیا برابر چین و قهرمانی این تیم به پایان رسید.دیدار تیم‌های ملی بسکتبال چین و استرالیا در فینال رقابت‌های کاپ آسیا در جده برگزار شد. در این دیدار تیم استرالیا با نتیجه ۹۰ بر ۸۹ صاحب برتری شد وجام قهرمانی را از آن خود کرد.استرالیا که در مرحله نیمه نهایی موفق به شکست تیم ملی ایران شد، نتیجه کوارتر نخست دیدار فینال را واگذار کرد اما در سایر کوارترها پیروز شد و برنده نهایی بازی شد.در دیدار رده بندی کاپ آسیا نیز تیم ملی بسکتبال ایران برابر نیوزلند صاحب برتری ۷۹ بر ۷۳ شد و جایگاه سوم را از آن خود کرد.

صعود تیم ایران به جام جهانی بسکتبال ۳ نفره

تیم مردان ایران به جام جهانی بسکتبال ۳ نفره کمتر از ۲۳ سال صعود کرد.در پایان رقابت‌های بسکتبال ۳ نفره لیگ جوانان ملت‌های آسیا، تیم مردان ایران با کسب عنوان نایب قهرمانی در این رقابت‌ها، سهمیه حضور در رقابت‌های جام جهانی بسکتبال ۳ به ۳ زیر ۲۳ سال را به دست آورد.این رقابت‌ها از ۲۶ الی ۳۰ شهریور ماه به میزبانی چین برگزار خواهد شد.

قرارداد ۵ بازیکن پرسپولیس ثبت نشد

باشگاه پرسپولیس به دلیل مشکل سقف بودجه نتوانست قرارداد پنج بازیکن این تیم را در سازمان لیگ به ثبت برساند. خبرنگار باشگاه پرسپولیس طی دو روز گذشته تلاش‌های زیادی انجام داد تا قرارداد بازیکنان جدید این تیم را در سازمان لیگ ثبت برساند و کارت بازی آنها را برای دیدار مقابل فجرسپاسی دریافت کند. باشگاه پرسپولیس نام پنج بازیکن را فعلا از لیست کنار گذاشته و قرارداد آنها را ثبت نکرده است تا مشکل سایر بازیکنان حل و قرارداد آنها در سازمان لیگ ثبت شود. پیام نیازمند، مرتضی پورعلی‌گنجی، مجتبی فخریان، میلاد سرلک و سرژ اوریه بازیکنانی هستند که فعلاً قراردادشان در سازمان لیگ به دلیل مشکل سقف بودجه به ثبت نرسیده است. در بین این نفرات، مرتضی پورعلی‌گنجی و مجتبی فخریان مصدوم هستند و ITC سرژ اوریه نیز هنوز صادر نشده است.به جز این پنج بازیکن، قرارداد سایر بازیکنان پرسپولیس تا این لحظه در سازمان لیگ ثبت و کارت بازی آنها صادر شده است تا این نفرات بتوانند تیم هاشمیان را همراهی کنند.

باخت ۱۱ گله برابر ژاپن؛ آینه بی‌برنامگی فوتبال زنان ایران!

شکست سنگین دختران زیر ۲۰ سال ایران مقابل ژاپن نه حاصل یک روز بد، که نتیجه مسیری بدون آماده‌سازی بود. تیمی که تنها پنج ماه مانده به مسابقات سرمربی پیدا کرد و حتی یک بازی تدارکاتی خارجی هم نداشت، در نخستین آزمون جدی‌اش درس سختی پس داد. مرحله مقدماتی جام ملت‌های دختران زیر ۲۰ سال آسیا برگزار شد و تکلیف تیم‌های راه‌یافته به مرحله نهایی مشخص شد. به این ترتیب تیم‌های تایلند (میزبان)، کره‌شمالی، ژاپن، استرالیا، کره‌جنوبی، چین، چین تایپه، ویتنام، ازبکستان، اردن، هند و بنگلادش به دور نهایی راه پیدا کردند که از ۱۲ تا ۲۹ فروردین ۱۴۰۵ در تایلند برگزار می‌شود. تیم ملی ایران هم در مرحله مقدماتی این مسابقات با ژاپن، مالزی و گوام همگروه بود و با پیروزی مقابل مالزی و گوام و شکست برابر ژاپن به کار خود پایان داد اما آنچه بیش از همه به چشم آمد نه دو پیروزی که شکست سنگین برابر ژاپن بود.شاگردان نیلوفر اردلان در تیم ایران مقابل ژاپن ۱۱ گل خوردند و حتی نتوانستند یک بار هم دروازه حریف را باز کنند. نحوه به ثمر رسیدن گل‌ها نشان می‌دهد که نه تنها ایران از نظر فنی با تیمی چون ژاپن اختلاف زیادی دارد بلکه ملی‌پوشان هم بسیار پراشتباه ظاهر شدند. به طور مثال ژاپن درحالی گل ششم خود را به ثمر رساند که آتنا توفیق دروازه‌بان ایران از محوطه ۱۸ قدم خارج شده بود، بازیکن ژاپن از جایی حوالی میانه زمین توپ را به سمت دروازه توفیق ارسال کرد و توپ وارد دروازه شد. دروازه‌بان ایران سعی کرد بیرون محوطه توپ را با دست بگیرد اما نتوانست و گل شد.

آگهی موضوع ماده ۳ قانون و ماده ۱۳ آئین نامه قانون تعیین تکلیف وضعیت ثبتی و اراضی و ساختمانهای فاقد سند رسمی

برابر رای شماره ۱۴۰۴۶۰۳۲۶۰۰۸۰۰۲۸۸۶ هیات موضوع قانون تعیین تکلیف وضعیت ثبتی اراضی و ساختمانهای فاقد سند رسمی مستقر در واحد ثبتی حوزه ثبت ملک رزن تصرفات مالکانه بلامعارض متقاضی آقای حمیدرضا احمدی به شناسنامه شماره ۴۰ کدملی ۳۹۹۱۹۷۴۷۱۱ فرزند یوسف در ششدانگ یک قطعه زمین مزروعی به مساحت ۸۶۹,۴۸ مترمربع پلاک شماره ۵۶۹۸ فرعی از ۵۹ اصلی شهر رزن واقع در همدان بخش ۵ حوزه ثبت ملک رزن خریداری از دارنده سند شماره ۲۸۳۳۲ دفتر ۵ همدان بنام یوسف فرزند حسینقلی محرز گردیده است.لذا به منظور اطلاع عموم مراتب در دو نوبت به فاصله ۱۵ روز آگهی می شود در صورتی که اشخاص نسبت به صدور سند مالکیت متقاضی اعتراضی داشته باشند می توانند از تاریخ انتشار اولین آگهی به مدت دو ماه اعتراض خود را به این اداره تسلیم و پس از اخذ رسید، ظرف مدت یک ماه از تاریخ تسلیم اعتراض، دادخواست خود را به مراجع قضایی تقدیم نمایند.بدیهی است در صورت انقضای مدت مذکور و عدم وصول اعتراض طبق مقررات سند مالکیت صادر خواهد شد. م الف ۲۸۷

تاریخ انتشار نوبت اول: ۱۴۰۴/۰۵/۲۸ تاریخ انتشار نوبت دوم: ۱۴۰۴/۰۶/۱۲

باب اله مرادی- رئیس اداره ثبت اسناد و املاک شهرستان رزن

آگهی موضوع ماده ۳ قانون و ماده ۱۳ آئین نامه قانون تعیین تکلیف وضعیت ثبتی و اراضی و ساختمانهای فاقد سند رسمی

برابر رای شماره ۱۴۰۴۶۰۳۲۶۰۰۸۰۰۳۵۴۱ هیات موضوع قانون تعیین تکلیف وضعیت ثبتی اراضی و ساختمانهای فاقد سند رسمی مستقر در واحد ثبتی حوزه ثبت ملک رزن تصرفات مالکانه بلامعارض متقاضی آقای میثم برقراری صبور به شناسنامه شماره ۴۳۶۰۱۶۵۵۹۵ کدملی ۴۳۶۰۱۶۵۵۹۵ فرزند فرمانعلی در ۶۶ شعیر مشاع از ۹۶ شعیر عرصه و ششدانگ اعیان یک قطعه زمین مزروعی به مساحت ۲۹۳۷,۹ مترمربع پلاک شماره ۲۵ فرعی از ۶۰ اصلی قریه ورقستان واقع در همدان بخش ۵ حوزه ثبت ملک رزن خریداری از دارنده سند شماره ۸۱۵۲ مورخ ۲۸/۱۲/۱۳۸۵ دفتر ۱ رزن بنام محمدرضا یزدان آفرین محرز گردیده است. لذا به منظور اطلاع عموم مراتب در دو نوبت به فاصله ۱۵ روز آگهی می شود در صورتی که اشخاص نسبت به صدور سند مالکیت متقاضی اعتراضی داشته باشند می توانند از تاریخ انتشار اولین آگهی به مدت دو ماه اعتراض خود را به این اداره تسلیم و پس از اخذ رسید، ظرف مدت یک ماه از تاریخ تسلیم اعتراض، دادخواست خود را به مراجع قضایی تقدیم نمایند.بدیهی است در صورت انقضای مدت مذکور و عدم وصول اعتراض طبق مقررات سند مالکیت صادر خواهد شد. م الف ۲۸۸

تاریخ انتشار نوبت اول:۱۴۰۴/۰۵/۲۸ تاریخ انتشار نوبت دوم :۱۴۰۴/۰۶/۱۲

باب اله مرادی—رئیس اداره ثبت اسناد و املاک شهرستان رزن

آگهی فقدان سند مالکیت پلاک ۳۶۴۱/۱ واقع در بخش یک بوشهر

آقای عبدالامیر یاسی با تسلیم استشهاد محلی مدعی است یک جلد سند مالکیت ششدانگ یکبابخانه پلاک ۳۶۴۱/۱ واقع در بخش یک بوشهر که در صفحه ۳۹۷ دفتر ۲۶ به شماره ذیل ۲۷۵۴ بنام آقای کریم اگرش صادر و تسلیم گردیده و مع الواسطه برابر سند ۱۱۴۵۴۷ - ۱۳۸۱/۰۴/۰۴ دفتر ۲ بوشهر به آقای عبدالامیر یاسی انتقال قطعی یافته و به علت جا به جایی مفقود شده است و درخواست صدور المثنی سند مالکیت را نموده لذا مراتب طبق اصلاح تبصره یک اصلاحی ماده ۱۲۰ آئین نامه قانون ثبت اعلام می شود که هر کس نسبت به ملک مورد آگهی معامله ای نموده و یا مدعی وجود سند مالکیت نزد خود می باشد تا ده روز پس از انتشار این آگهی به اداره ثبت اسناد و املاک شهرستان بوشهر مراجعه و اعتراض خود را ضمن ارائه سند مالکیت و یا سند معامله تسلیم نماید چنانچه ظرف مدت مقرر اعتراضی نرسد و یا در صورت اعتراض اصل سند ارائه نشود المثنی سند طبق مقررات صادر و به متقاضی تسلیم خواهد شد. م الف: ۱۱۶۹ *** تاریخ انتشار آگهی: ۱۴۰۴/۵/۲۸

شکراله سعادتی – رئیس اداره ثبت اسناد و املاک شهرستان بوشهر

اصل سند و اصل برگ سبز خودرو سواری پژو پارس XU۷ مدل ۱۳۹۵ به رنگ سفید به شماره موتور ۱۲۴K۰۹۰۶۹۶۱ و شماره شاسی NAAN۰۱CE۶GH۹۱۶۹۷۶ و شماره پلاک ۹۱۵ ج ۲۳ ایران ۸۴ بنام رضا دوبرادران مفقود گردیده و از درجه اعتبار ساقط می‌باشد.

آگهی ابلاغ کارگاه / شرکت همرزمان سی خاش

باتوجه به درخواست بازنشستگی پیش از موعد سید علیرضا نجفی در کارهای سخت و زیان آور که در جلسه کمیته بدوی استانی مورخ ۱۴۰۴/۲/۲۳ این اداره کل مطرح شده ، شغل راننده از تاریخ ۸۴/۳/۱ لغایت ۸۵/۲/۳۱ مورد تایید قرار گرفته است. لذا مطابق با تبصره ۵ ماده ۸ تصویب نامه هیئت محترم وزیران، رأی مذکور ظرف مدت ۱۵ روز اداری از تاریخ ابلاغ نامه با ارائه تقاضای کتبی (فرم شماره ۴) قابل تجدید نظر خواهی می باشد و در غیر این صورت رأی مذکور قطعی و لازم الاجراست.

اداره کل تعاون، کار و رفاه اجتماعی استان بوشهر

آگهی ابلاغ کارگاه / شرکت پیشگامان خدمات اول تهران مبین

باتوجه به درخواست بازنشستگی پیش از موعد سید علیرضا نجفی در کارهای سخت و زیان آور که در جلسه کمیته بدوی استانی مورخ ۱۴۰۴/۲/۲۳ این اداره کل مطرح شده ، شغل راننده از تاریخ ۹۴/۲/۱ لغایت ۹۴/۱۲/۲۲ و از تاریخ ۹۵/۱۰/۱ لغایت ۹۷/۷/۳۰ و از تاریخ ۹۷/۸/۱ تا کنون مورد تایید قرار گرفته است. لذا مطابق با تبصره ۵ ماده ۸ تصویب نامه هیئت محترم وزیران، رأی مذکور ظرف مدت ۱۵ روز اداری از تاریخ ابلاغ نامه با ارائه تقاضای کتبی (فرم شماره ۴) قابل تجدید نظر خواهی می باشد و در غیر این صورت رأی مذکور قطعی و لازم الاجراست.

اداره کل تعاون، کار و رفاه اجتماعی استان بوشهر

آگهی ابلاغ کارگاه / شرکت تامین کار دشتستان

باتوجه به درخواست بازنشستگی پیش از موعد سید علیرضا نجفی در کارهای سخت و زیان آور که در جلسه کمیته بدوی استانی مورخ ۱۴۰۴/۲/۲۳ این اداره کل مطرح شده ، شغل راننده از تاریخ ۸۳/۳/۱ لغایت ۸۴/۲/۳۱ مورد تایید قرار گرفته است. لذا مطابق با تبصره ۵ ماده ۸ تصویب نامه هیئت محترم وزیران، رأی مذکور ظرف مدت ۱۵ روز اداری از تاریخ ابلاغ نامه با ارائه تقاضای کتبی (فرم شماره ۴) قابل تجدید نظر خواهی می باشد و در غیر این صورت رأی مذکور قطعی و لازم الاجراست.

اداره کل تعاون، کار و رفاه اجتماعی استان بوشهر

آگهی مفقودی

گواهی می‌شود فاکتور اتاق به شماره ۱۴۰۴۰۳۸۳۰۲۶ و به شماره شاسی CK۳۶۹۲۳۶ متعلق به شرکت مبین خودرو فولادشهر مفقود گردیده و فاقد اعتبار می‌باشد. زرین شهر

خوانندگان عزیز می‌توانند برای ارائه نظرات، پیشنهادات و انتقادات خود از طریق شماره تلفن ۷۷۶۴۴۴۰۹ با روابط عمومی روزنامه جمهوری اسلامی تماس حاصل نمایند

برگ سبز سواری پژو PARSTU۵ مدل ۱۳۹۸ به رنگ سفید شماره پلاک ۸۸۲ ن ۱۱ ایران ۶۳ شماره موتور ۱۶۴B۰۲۲۹۲۴۹ شماره شاسی NAAN۱۱FE۸KH۵۲۸۹۲۷ به نام مرسانا فریدونی مفقود گردیده و از درجه اعتبار ساقط می‌باشد. نیکشهر

برگ سبز و سند سفید سواری پژو ۴۰۵GLX-XU۷ مدل ۱۳۹۷ به رنگ نقره‌ای شماره پلاک ۹۵۴ ص ۴۴ ایران ۹۵ شماره موتور ۱۲۴K۱۲۶۸۶۹۷ شماره شاسی NAAM۰۱CE۵JK۳۹۸۲۷۱ به نام مجید آزادیان مفقود گردیده و از درجه اعتبار ساقط می‌باشد. نیکشهر

برگ سبز خودرو سواری ریو Is مدل ۱۳۸۵ بشماره انتظامی ایران ۵۴-۲۶۵ د ۵۲ و شماره موتور ۱۰۱۰۲۰۷ و شماره شاسی NAS۶۱۰۰۲۲۶۱۱۱۲۳۳۷ بنام سعید شکاری مفقود گردیده و از درجه اعتبار ساقط می‌باشد. یزد

برگ سبز خودرو سواری هاچ بک پژو ۲۰۶ مدل ۱۳۸۸ بشماره انتظامی ایران ۵۴-۴۱۲ م ۵۷ و شماره موتور ۱۳۵۸۷۰۰۷۱۶۶ و شماره شاسی NAAP۲۳FGX۹J۱۵۳۰۵۸ بنام سعید شکاری اشکذری مفقود گردیده و از درجه اعتبار ساقط می‌باشد. یزد

برگ سبز خودرو سواری پژو ۲۰۷ مدل ۱۴۰۲ بشماره انتظامی ایران ۶۴- ۶۳۲ د ۲۵ و شماره موتور ۱۶۷B۰۱۹۵۲۵۷ و شماره شاسی ۶۷۳۷۰۱ بنام حسین روستائی اردکانی مفقود گردیده و از درجه اعتبار ساقط می‌باشد. اردکان

برگ سبز خودرو سواری ریو ال اس ۱۵۰۰ مدل ۱۳۸۸ بشماره انتظامی ایران ۵۴-۸۹۴ ص ۳۴ و شماره موتور ۱۰۶۱۱۹۲ و شماره شاسی NAS۶۱۰۰۲۲۹۱۱۶۲۵۰۱ بنام مهدی مزیدی شرف آبادی مفقود گردیده و از درجه اعتبار ساقط می‌باشد. یزد

برگ سبز خودرو سواری پژو ۴۰۵GLXI مدل ۱۳۸۶ بشماره انتظامی ایران ۵۴-۱۷۱ س ۳۷ و شماره موتور ۱۲۴۸۶۱۲۶۶۷۸ و شماره شاسی ۴۰۴۴۲۸۶۸ بنام عباس راد مفقود گردیده و از درجه اعتبار ساقط می‌باشد. یزد

آگهی مفقودی

برگ سبز موتور سیکلت مدل ۱۳۹۱ بنام مسعود غلام زاده به شماره پلاک ۷۶۷---۲۴۲۹۴ شماره موتور ۰E۴LB۲۳۳۶۶۶۶ شماره تنه NE۸***۱۶۰R۹۱۰۰۱۳۷ مفقود شده و درجه اعتبار ساقط می‌باشد. کاشمر

برگ سبز سواری پژو ۴۰۵ جی ال ایکس آی ۱/۸ مدل ۱۳۸۶ به رنگ نقره‌ای شماره پلاک ۱۱۷ ق ۱۶ ایران ۸۵ شماره موتور ۱۲۴۸۵۲۴۱۹۸۸ شماره شاسی ۴۰۲۰۱۱۳۴ به نام بهمن هراتی مفقود گردیده و از درجه اعتبار ساقط می‌باشد. زاهدان

برگ سبزوانت پیکان ۱۶۰۰i به رنگ سفید مدل ۱۳۹۳ شماره پلاک ۹۱۱ س ۱۲ ایران ۸۵ شماره موتور ۱۱۸P۰۰۴۰۷۴۵ شماره شاسی NAAA۳۶AA۱EG۶۴۱۶۲۸ به نام عمران کبدانی مفقود گردیده و از درجه اعتبار ساقط می‌باشد. زاهدان

برگ سبز و سند کمپانی خودرو پیکان سواری به شماره انتظامی ۵۲۲ س ۷۲ ایران ۴۷ به شماره موتور ۱۱۱۵۸۱۳۱۹۰۹ و شماره شاسی ۸۱۵۳۴۰۳۴ متعلق به رضا بندی به کد ملی ۰۵۳۴۹۴۹۰۳۱ مفقود گردیده و از درجه اعتبار ساقط می‌باشد. اراک-رضا بندی

کارت و سند کمپانی و برگ سبز خودرو پژو ۴۰۵ مدل ۱۳۹۱ به رنگ نقره‌ای و شماره پلاک ۹۴-۴۸۱م۵۶ و شماره موتور ۱۲۴K۰۰۰۰۶۲۴ و شماره شاسی NAAM۰۱CA۵CR۵۷۶۰۸۰ بنام فرشید دست فال مفقود گردیده و از درجه اعتبار ساقط می‌باشد. میناب

کارت خودرو کامیونت ون مدل ۱۴۰۲ به رنگ آبی و شماره پلاک ۸۴-۱۱۹ق۸۳ و شماره موتور M۲۴۹۳۱۴۸۳M و شماره شاسی NAZPL۱۴۰TP۰۷۱۱۷۴۶ بنام حسن شجاعی پور مفقود گردیده و از درجه اعتبار ساقط می‌باشد. میناب

برگ سبز و سند کمپانی وانت سایپا ۱۵۱ مدل ۱۳۹۰ به رنگ نوک مدادی و شماره پلاک ۹۵-۲۱۴ص۶۱ و شماره موتور M۱۳۶۳۱۴۸۰ و شماره شاسی NAS۴۵۱۱۰۰K۴۹۹۶۰۶۶ بنام عبدالغفور دژکام مفقود گردیده و از درجه اعتبار ساقط می‌باشد. میناب

فقدان سند

برگ سبز سواری سایپا ۱۳۲ مدل ۹۰ بشماره پلاک ۴۹۶ ل ۳۴ - ایران ۲۵ و شماره موتور ۳۹۳۷۴۸۶ همچنین شماره شاسی S۵۴۲۰۰۸۹۰۳۰۸۳۶ بنام جعفر محمدنژند خاص مفقود و فاقد اعتبار است. (بناب)

فقدان سند

برگ سبز سواری سایپا ۱۳۱ مدل ۹۲ بشماره پلاک ۳۵۴ ل ۱۴ - ایران ۳۵ و شماره موتور ۴۸۵۲۸۹۵ همچنین شماره شاسی NAS۴۱۱۱۰۰D۳۴۹۶۷۷۱ بنام مهدی فضل الهی اقدم مفقود و فاقد اعتبار است. (بناب)

(آگهی مفقودی)

برگ سبز خودرو سواری هاچ‌بک کوئیک S مدل ۱۴۰۲ به رنگ سفید شماره انتظامی ۳۴-۱۹۷ط۳۲ شماره موتور M۱۵/۹۹۵۵۳۱۰ شماره شاسی NAS۸۶۱۱۰۰P۳۴۶۷۵۸۹ بنام حسین عساکره مفقود گردیده و از درجه اعتبار ساقط است. ماهشهر

(آگهی مفقودی)

برگ سبز خودرو وانت پراید ۱۵۱ مدل ۱۳۹۹ به رنگ سفید روغنی شماره انتظامی ۲۴-۸۸۳هـ۵۴ شماره موتور M۱۳/۶۴۸۲۴۵۹ شماره شاسی NAS۴۵۱۱۰۰L۴۹۱۲۲۳۵ بنام ناجی اسحاقی مفقود گردیده و از درجه اعتبار ساقط است. ماهشهر

اصل سند برگ سبز مربوط به سواری سمند EF۷ به شماره پلاک ۱۹۳ب۹۶ایران ۱۰ به شماره شاسی NAACY۱YE۲GF۹۲۱۶۶۴ و شماره موتور ۱۵۳H۰۰۰۲۲۰۱ مربوط به اینجانب آقای محسن فرهادی مفقود گردیده و از درجه اعتبار ساقط می‌باشد. ک

مجوز حمل سلاح شکاری ساچمه‌زنی تک لول، کالیبر ۱۲، ساخت ترکیه، به شماره سلاح ۲۱۸۵۶۹۱ متعلق به اینجانب مرتضی اکبری احمدمحمودی به شماره ملی ۵۵۵۸۸۶۹۳۳۱ مفقود گردیده و از درجه اعتبار ساقط است. (شهرکرد)

آگهی مفقودی

برگ سبز سواری پراید جی تی ایکس آی مدل ۱۳۸۴ به رنگ سفید شیری روغنی به شماره انتظامی ۷۷۸ ن ۴۷_ ایران ۲۳ و شماره موتور ۰۱۱۳۳۸۶۲ و شماره شاسی S۱۴۱۲۲۸۴۵۱۲۴۸۷ مفقود گردیده و فاقد اعتبار می‌باشد. سمیرم

سند مالکیت (برگ سبز) و سند کارخانه موتور هوندا ویو مدل ۸۵ به رنگ آبی به شماره انتظامی ۸۲۹-۱۱۳۴۷ و شماره تنه NBB***۱۲۵C۸۵۵۳۴۷۴ و شماره موتور ۸۰۱۰۰۷۸ مفقود گردیده و از درجه اعتبار ساقط می‌باشد. (ب)

مفقودی

برگ سبز و سند کمپانی و کارت خودرو سواری بی ام و تیپ x۶ مدل ۲۰۱۲ به شماره پلاک ۲۱ایران۷۳۷ط۷۸ به شماره موتور ۰۹۰۴۷۸۹۶۰ و شماره شاسی Wbafg۲۱۰۹cl۵۱۴۳۹۵ متعلق به هادی احمد پور چهره مفقود و از درجه اعتبار ساقط می‌باشد. اهواز

برگ سبز خ