### هفته بیست و سوم لیگ برتر؛

# پرسپولیس با فتح شهرآورد به صدر جدول رسید؛ داوری علیه استقلال

دیدار تیم‌های پرسپولیس و استقلال به سود شاگردان گل‌محمدی به پایان رسید.

دیدار تیم‌های پرسپولیس و استقلال در هفته بیست و سوم مسابقات لیگ برتر در ورزشگاه آزادی برگزار شد که این دیدار با تک گل آل کثیر به پایان رسید. پرسپولیس با این پیروزی که اواخر آن به جنجال کشید ۴۵ امتیازی شد و به صدر جدول لیگ برتر رفت و استقلال با این شکست ۳۴ امتیازی باقی ماند تا عملا از کورس قهرمانی باز بماند. با این پیروزی گل‌محمدی برای اولین بار در دربی‌ها به پیروزی رسید و موفق شد با هدایت تیمش استقلال را شکست بدهد.مجیدی نیز برای اولین بار باخت در دربی را تجربه کرد. نکته‌ای که در این بازی به چشم آمد ضعف شدید داوری در این دیدار بود که بارها با سوت‌های بی‌مورد جریان بازی را می‌گرفت.اوج ضعف داوری بازی اعلام نکردن پنالتی در دقیقه سه به سود تیم استقلال بود که از نظر همه کارشناسان داوری خطای صورت گرفته روی قائدی ازسوی وحید امیری پنالتی بود.

داور: محمدرضا اکبریان

کمک‌ها:علیرضا ایلدرم، مهدی عالیقدر

کارت زرد:شهریار مغانلو، وحید امیری، حامد لک، عیسی آل کثیر، یحیی گل‌محمدی(سرمربی)(پرسپولیس)، سیاوش یزدانی و محمد نادری(استقلال)

کارت قرمز:فرشاد فرجی(پرسپولیس) بهزاد غلامپور(مربی استقلال)

گل: عیسی آل کثیر (۵۵) برای پرسپولیس

ترکیب پرسپولیس: حامد لک، سیامک‌نعمتی(۴۶ فرشاد فرجی)، وحید امیری، سید جلال حسینی، محمد حسین کنعانی زادگان، احمد نوراللهی، کمال کامیابی‌نیا(۴۶میلاد سرلک)، مهدی ترابی، احسان پهلوان، شهریار مغانلو (۸۲ علی شجاعی) و عیسی آل کثیر

سرمربی: یحیی گل‌محمدی

ترکیب استقلال:رشید مظاهری، محمد نادری، محمدحسین مرادمند(۶۰ شیخ دیاباته)، سیاوش یزدانی، عارف غلامی(۹۰ محمد دانشگر)، مسعود ریگی، مهدی مهدی‌پور(۸۰ داریوش شجاعیان)، مهدی قائدی، ووریا غفوری، ارسلان مطهری(۹۰ آرمان رضمانی) و هرویه میلیچ(۶۰ فرشید اسماعیلی)

**گزارش بازی**

استقلال بازی را تهاجمی آغاز کرد و در دقایق ابتدایی، مهدی قایدی حرکتی را داخل محوطه جریمه شد اما بازیکنان پرسپولیس توپ را از او گرفتند. در این صحنه وحید امیری پای خود را روی پای مهدی قایدی گذاشت ولی داور دیدار از اعلام پنالتی صد در صدی برای استقلال چشم پوشی کرد. در دقیقه پنج موقعیت دیگری نصیب استقلال شد که شوت مطهری توسط حامد لک دفع شد و در ادامه شوت قایدی در مقابل دروازه خالی به اوت رفت اما داور این موقعیت را آفساید اعلام کرد.

با گذشت دقایق ابتدایی، هر دو تیم روی به بازی خشن آوردند و بازی مداوما با سوت داور مسابقه متوقف شد. در دقیقه ۱۶ استقلال روی کار تیمی و همکاری قایدی و غفوری در داخل محوطه جریمه صاحب فرصت شد اما تعلل بازیکنان آبی‌پوش و رسیدن سرخپوشان، این موقعیت را این تیم گرفت و در نهایت داور ضربه مطهری به سمت دروازه لک را در موقعیت آفساید تشخیص داد.

از ابتدای بازی، داور بارها بازی را به علت خطای هر دو تیم متوقف کرده و در این بین هر دو تیم به طور مکرر با داد و فریاد به تصمیمات داور اعتراض کرده‌اند و این موضوع در ورزشگاه خالی از تماشاگر آزادی بیش از هر چیزی به چشم آمده است.

در دقیقه ۲۶، مهدی ترابی با شوت فنی و محکم خود دروازه رشید مظاهری را تهدید کرد که توپ با اختلاف بسیار اندک از بالای دیرک افقی عبور کرد. در دقیقه ۳۰، ارسلان مطهری جواب این شوت را داد که ضربه محکم او دقیقا به جایی رفت که حامد لک قرار داشت. در دقیقه ۳۵، همکاری سرخپوشان روی توپ‌های هوایی، منجر به خلق موقعیت گل توسط مغانلو برای نوراللهی شد که یزدانی زودتر این توپ را دفع کرد. بازی برخلاف سه داربی گذشته که هر یک چهار گل در برداشت، هیچ موقعیت خطرناک صددرصدی برای دو تیم نداشت و در عوض ۲۰ بار بازیکنان دو تیم در نیمه نخست مرتکب خطا شدند!

با آغاز نیمه دوم، ارسال تصادقی یزدانی پشت سر مدافعان پرسپولیس به مهدی قایدی رسید و او در حمله محاصره سرخپوشان و از زاویه بسته، به سمت دروازه حریف شوت زد که ضربه او با دخالت حامد لک برگشت داده شد. در دقیقه ۵۰، برخورد توپ ارسالی ازسوی نادری به روی دروازه سرخپوشان به سر فرشاد فرجی برخورد کرد که در این صحنه هم استقلالی‌ها به خطای پنالتی اعتقاد داشتند.

در دقیقه ۵۵، شوت محکم و زمینی شهریار مغانلو به سمت دروازه استقلال با شیرجه بسیار ضعیف مظاهری به صورت ناقص دفع شد و در بازگشت آل‌کثیر دروازه استقلال را گشود و پرسپولیس را پیش انداخت. بعد از گل، پرسپولیس عقب نشست و تلاش استقلال برای خلق موقیت گل، در دقیقه ۶۴، جواب داد ولی دیاباته قدر کار تاکتیکی هم تیمی‌های خود را ندانست و توپ را به آسمان زد. در حالی که استقلال در جریان بازی توان خلق موقعیت نداشت، در دقیقه ۸۲، ارسال مهدی قایدی از روی نقطه کرنر به روی دروازه، با ضربه ناقص یکی از بازیکنان استقلال همراه بود و در بازگشت مجددا به یزدانی رسید که ضربه سر او از روی خط دروازه پرسپولیس توسط یکی از بازیکنان این تیم دفع شد. در دقیقه ۸۸، باز هم استقلال خطری را روی دروازه پرسپولیس ایجاد کرد اما دیاباته قدر ارسال خوب غفوری را ندانست.

در اواخر مسابقه، تکل محمد نادری رو پای بازیکن پرسپولیس، باعث بالا گرفتن درگیری در مسابقه شد و بازیکنان به سمت همدیگر حمله کردند. بعد از آرام شدن درگیری توسط مربیان و سرپرستان دو تیم، محمدرضا اکبریان به فرشاد فرجی از پرسپولیس کارت قرمز نشان داد.

# اوضاع فوتبال ایران خراب است

بازیکنان و از همه بدتر برخی از پیشکسوتان دو تیم پرسپولیس و استقلال، با به راه انداختن یک درگیری خشن و پر از صحنه‌های تاسف‌برانگیز، ضعف‌های اخلاقی و حرفه‌ای فوتبال ایران را به رخ تماشاگران کشیدند.

به گزارش ایسنا، داربی ۹۵ تهران یک بار دیگر روی زشت خود را درست چندین ثانیه قبل از اتمام زمان قانونی مسابقه به نمایش گذاشت. بازیکنان و از همه بدتر برخی از مربیان و عوامل باتجربه دو تیم با فرارهای تند و تیز و مشت و لگد خود، هواداران و بینندگان تلویزیونی را انگشت به دهان گذاشتند و نشان دادند که اوضاع خراب‌تر از چیزی است که تصور می‌شود.

مدتی تصور غالب این بود که مشکل اصلی تقابل دو تیم، هواداران دو آتشه است که با شعارها و حرکات خود باعث تهییج بازیکنان می‌شوند و آن‌ها را به یک درگیری تمام عیار سوق می‌دهند ولی به لطف ویروس کرونا (!!) مشخص شد که مشکل از جای دیگری است.

آخرین پرده از درگیری در بازی دو تیم به شامگاه بیست و چهارم اردیبهشت بازمی‌گردد که بعد از ۹۰ دقیقه بازی نه چندان زیبا و اما کاملا خشن که با داد و فریادهای بی‌مورد بازیکنان موجب افت فنی مسابقه شده بود، همه در انتظار دمیده شدن سوت پایان مسابقه بدون

هیچ حرف و حدیثی خاصی بودند ولی یک جرقه برای روشن شدن چاشنی درگیری‌ها کافی بود تا بازیکنان و برخی مربیان به جان هم بیفتند و بزرگ و کوچک به همدیگر حمله‌ور شوند.

این اتفاق در شرایطی رخ داد که شواهد نشان می‌دهد مشکلی جدی در طول مسابقه وجود نداشت و دوران حضور برخی از حاشیه‌سازها هم در این مسابقه حساس به سر آمده اما چند حرکت کودکانه برای شروع تنش و درگیری کافی بود.

اگر چه خطای محمد نادری خشن بود اما قوانین فوتبال برای این قبیل حرکات خشن تنبیه قانونی را در نظر گرفته ولی برخی بازیکنان متعصب‌نما، با آغاز درگیری، یک غائله بزرگ را به راه انداختند تا توده‌ای انسان بالغ در قرن بیست و یکم به جان هم بیفتند و بیهوده هیاهو به راه بیاندازند؛ آن هم در شرایطی که هیچ دلیلی برای این اتفاق وجود نداشت.

اگر چه قیاس فوتبال اروپا با فوتبال آماتوری ایران درست نیست ولی برای درک تفاوت کافی است نگاهی به بازی‌های حساس روزهای اخیر در فوتبال اروپا بیاندازید: رئال مادرید – چلسی، بارسلونا – اتلتیکو مادرید، میلان – یوونتوس، منچستر یونایتد – لیورپول و... که همگی در اوج حساسیت و اهمیت برگزار شد، بدون کمترین درگیری و با کیفیت فنی نسبتا بالا برگزار و تمام شد اما الکلاسیکوی وطنی به محلی برای زورآزمایی فوتبالیست‌ها بدل شده تا بعد از ماجرای بازی پرسپولیس و سپاهان، همچنان ضعف اخلاقی در فوتبال ایران در وخیم‌ترین وضعیت خود قرار داشته باشد.

آقای عزیزی خادم، این حال فوتبال ایران است. امید است که کمیته انضباطی و کمیته اخلاق فدراسیون تحت مدیریت شما "درد" را درست بشناسد درست عمل کند و درست درمان نماید. شعار فوتبال را به اینجا رسانده. لطفا شما دیگر شعار ندهید.

## اخبار کوتاه ورزشی

### تمجید سرمربی تیم ملی فوتسال اسپانیا از تیم ایران

سرمربی تیم فوتسال اسپانیا از قدرت فوتسال ایران تمجید کرد.فده ویدال، سرمربی تیم ملی فوتسال اسپانیا که تیمش را برای حضور پرقدرت در جام جهانی فوتسال ۲۰۲۱ لیتوانی آماده می‌کند از تمایل برای برگزاری بازی دوستانه با تیم ملی فوتسال ایران سخن گفت و تأکید کرد: فوتسال ایران از قدرت‌های فوتسال جهان است. طبیعتا از بازی با ایران استقبال می‌کنیم اما این کار نیاز به مقدماتی دارد. مطمئنم یک بازی دوستانه خوب با هم خواهیم داشت.وی در گفت‌وگو با "برنامه تلویزیونی ۲۰۲۰،" در مورد رویارویی احتمالی دو تیم در جام جهانی فوتسال گفت: در دوره‌های اخیر جام جهانی با ایران بازی کردیم و بازی‌های دشواری داشتیم. فکر می‌کنم در این دوره اگر بازی کنیم تیم برنده قهرمان جام جهانی می‌شود.فیدال با تمجید از تیم ایران که در سال ۲۰۱۲ مقابل اسپانیا به میدان رفت اذعان کرد: ما بازی‌های ایران در جام جانی ۲۰۰۸ و مسابقات آسیایی ۲۰۱۰ و ۲۰۱۲ را آنالیز کرده بودیم و می‌دانستیم که ایران چه تیم قدرتمندی است.

### حضور ماموران ضد دوپینگ در رقابت‌های کشتی جام تختی

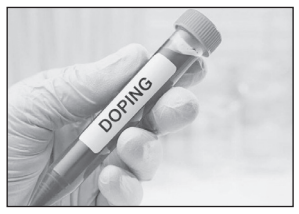


فدراسیون کشتی به منظور پیشگیری از دوپینگ درنظر دارد آزمایشات دوپینگ را در رقابت‌های جام تختی در مقیاس بالاتری انجام دهد.چهل و یکمین دوره رقابت‌های بین‌المللی کشتی فرنگی و آزاد جام تختی، به عنوان یکی از مراحل اصلی انتخاب ملی پوشان برای مسابقات جهانی ۲۰۲۱ نروژ به ترتیب روزهای چهارشنبه و پنج شنبه هفته جاری در سالن ۱۲ هزار نفری آزادی تهران برگزار می‌شود.فدراسیون کشتی با درخواست از مأموران ضد دوپینگ برای حضور در این مسابقات، عزم خود را برای پیشگیری از معضل دوپینگ جزم کرده و قصد دارد این آزمایشات را در مقیاس بالاتری در این رقابت‌ها به انجام رساند.

### سهراب مرادی در اندیشه خداحافظی با پولاد سرد

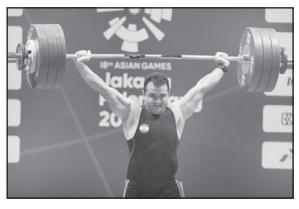


درحالی که بسیاری از نگاهها به سهراب مرادی برای کسب سهمیه وزنه‌برداری المپیک توکیو در کلمبیا بود، اما تقریباً همانطور که انتظار می‌رفت و پیش‌بینی می‌شد وی نه تنها نتوانست به این مهم دست پیدا کند بلکه حتی با عملکردی ضعیف و ازسوی دیگر مصدومیتی بدموقع باعث شد خداحافظی تلخی با سومین المپیک دوران ورزشی‌اش داشته باشد.البته میزان و شدت مصدومیت سهراب مرادی هنوز مشخص نیست و نیازمند معاینه و بررسی و دقیق‌تر و بیشتر است، اما باتوجه به اینکه مرادی عملاً به تمام افتخاراتی که یک ورزشکار دوست دارد در دوران قهرمانی‌اش به آن برسد، از قهرمانی جهان و المپیک گرفته تا رکورددارى جهان، رسیده، عملاً شاید دیگر انگیزه‌ای برای ادامه این مسیر با توجه به مصدومیت‌های متعدد و بالا رفتن سنش نداشته باشد.با این حال باید دید مرادی چه زمانی به این تصمیم را جامه عمل خواهند پوشاند؛ یا اینکه بازهم تصمیم خواهد گرفت به افتخارآفرینی در وزنه‌برداری ادامه دهد؛ هر چند بسیاری خداحافظی در اوج را بهترین تصمیم می‌دانند.

### والیبال شهرداری ورامین در آستانه فروپاشی

سرمربی تیم والیبال شهرداری ورامین از سمت خود کناره‌گیری کرد تا شرایط این تیم بدتر از قبل شود.محمد محمدکاظم که امسال قرار بود نخستین سرمربیگری خود در لیگ برتر والیبال باشگاه‌های کشور را همراه با تیم شهرداری ورامین تجربه کند، عطای حضور در این تیم را به لقایش بخشید و از سمت خود کناره‌گیری کرد.در روزهای اخیر اتفاقات عجیبی در تیم والیبال شهرداری ورامین رخ داد که در نهایت منجر به کناره‌گیری محمدکاظم هم شد. این تیم چندی پیش نفراتی همچون سعید مصطفی وند، فرهاد سال افزون، محمود رسولی و آرش کشاورزی را به خدمت گرفته بود که بدون توجه به قراردادهایشان، قید حضور در این تیم را زدند.جدایی این بازیکنان و عدم یارگیری مناسب برای پر کردن جای خالی موجب شد تا محمدکاظم هم کناره گیری‌اش از هدایت تیم را اعلام کند. حال و روز این تیم پرهوادار و محبوب که سابقه قهرمانی ایران و آسیا را هم در کارنامه دارد، اصلاً خوب نیست. باید منتظر ماند تا واکنش مسئولان را نسبت به این شرایط دید.

### حضور ایران، روسیه و کوبا با سهمیه‌های کامل در مسابقات کشتی المپیک

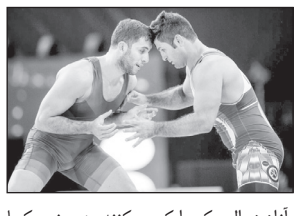

در پایان روند تقسیم سهمیه بازی‌های المپیک بین کشورهای مختلف جهان، تیم‌های ایران و روسیه با ترکیب کامل در کشتی آزاد و کوبا با ترکیب کامل در کشتی فرنگی به توکیو خواهند رفت.هر چند حضور کشورهای مختلف با ترکیبی کامل (۶ وزن) در پیکارهای کشتی المپیک به هیچ عنوان ضامن کسب حداکثری مدال نیست، اما به نوعی می‌تواند شانس آن کشورها را برای رسیدن به نتیجه مطلوب بیشتر کند.از این رو با بسته شدن پرونده سهمیه‌های کشتی آزاد و فرنگی در المپیک که در رقابتهای جهانی و گزینشی قاره‌ای بین کشورهای عضو اتحادیه جهانی تقسیم شد، ایران و روسیه تنها کشورهایی بودند که توانستند سهمیه کامل کشتی آزاد در المپیک را کسب کنند. همچنین کوبا هم توانست در کشت فرنگی به هر ۶ سهمیه المپیک دست یابد تا با تیمی کامل به توکیو سفر کند.

**آگهی تغییرات شرکت سرآمدان مدیریت علم و فناوری سلمانیان فارس شرکت سهامی خاص به شماره ثبت ۱۹۹۰ و شناسه ملی ۱۴۰۰۴۵۳۱۰۶۹**

به استناد صورتجلسه مجمع عمومی فوق العاده مورخ ۱۳۹۸/۰۲/۱۶ تصمیمات ذیل اتخاذ شد : تعداد اعضای هیئت مدیره به ۴ نفر افزایش یافت و ماده مربوطه اساسنامه اصلاح گردید.

**اداره کل ثبت اسناد و املاک استان اصفهان**
**مرجع ثبت شرکت ها و موسسات غیرتجاری خمینی شهر (۱۱۳۵۵۶۸)**

**آگهی تغییرات شرکت گروه مهندسین تاسیسات و ساختمان آرمین شرکت سهامی خاص به شماره ثبت ۳۷۹۷۵ و شناسه ملی ۱۰۱۰۰۸۳۳۹۴۷**

به استناد صورتجلسه مجمع عمومی عادی بطور فوق العاده مورخ ۱۳۹۹/۱۲/۱۰ تصمیمات ذیل اتخاذ شد : فریدون مهردادیان کد ملی ۱۳۷۸۶۲۵۹۵۱ حسین خلیلی آملی کد ملی ۲۱۴۰۱۳۳۴۵۵ آرمین مهردادیان کد ملی ۰۰۵۴۶۴۹۸۴۶ برای مدت ۲ سال به سمت اعضای هیات مدیره انتخاب شدند.

**سازمان ثبت اسنادواملاک کشور**
**اداره ثبت شرکت ها و موسسات غیرتجاری تهران (۱۱۳۵۳۶۸)**

**آگهی تغییرات شرکت گروه مهندسین تاسیسات و ساختمان آرمین شرکت سهامی خاص به شماره ثبت ۳۷۹۷۵ و شناسه ملی ۱۰۱۰۰۸۳۳۹۴۷**

به استناد صورتجلسه هیئت مدیره مورخ ۱۳۹۹/۱۲/۱۰ تصمیمات ذیل اتخاذ شد : فریدون مهردادیان کد ملی ۱۳۷۸۶۲۵۹۵۱ به سمت رئیس هیئت مدیره و حسین خلیلی آملی کد ملی ۲۱۴۰۱۳۳۴۵۵ به سمت مدیر عامل و عضو هیئت مدیره آرمین مهردادیان کد ملی ۰۰۵۴۶۴۹۸۴۶ به سمت نایب رئیس هیئت مدیره تعیین شدند . کلیه اسناد و اوراق بهادار و تعهد آور شامل چک و سفته به امضا مدیر عامل و یا رئیس هیئت مدیره (هر کدام به تنهایی) همراه با مهر شرکت دارای اعتبار می‌باشد.

**سازمان ثبت اسنادواملاک کشور**
**اداره ثبت شرکت ها و موسسات غیرتجاری تهران (۱۱۳۵۳۶۷)**

اینجانب محسن پور سازگار مالک کامیون بنز ۲۶۲۸ مدل ۱۳۷۰ به شماره انتظامی ۸۴- ۸۷۹ ع ۲۹ با شماره شاسی ۱۶۶۹۰۲۰۲ و شماره موتور ۱۰۰۶۰۱۲۶ به علت فقدان سند تقاضای صدور المثنی نموده است، لذا چنانچه هر گونه ادعایی در مورد خودرو مذکور وجود دارد ظرف مدت ۱۵ روز از تاریخ نشر آگهی با در دست داشتن مدارک کافی به دفتر فروش شرکت ایران خودرو دیزل واقع در تهران - کیلومتر ۸ جاده ساوه مراجعه نمایند. (رهنان)

قرارداد پیش مسکن مهر به شماره ۹۰/۱۰۰/۵۵۶۱ تاریخ ۱۳۹۱/۱/۱۵ فی‌مابین شرکت عمران جدید پرند به عنوان داور و پیش‌خریدار خانم سوده رفیع فرزند حسن به شماره شناسنامه و کدملی ۰۰۱۲۷۸۱۰۶۱ صادره از تهران متولد ۱۳۶۹/۱/۲۹ در تاریخ ۱۳۹۹/۱۱/۲۸ مفقود گردید.

دفترچه تراکتور رومانی مدل ۶۵۰ سال ساخت ۱۳۶۴ به شماره موتور ۴۳۴۳۶۹ و شماره شاسی ۶۵۰۱۳۱۷۵ صادره از استان فارس بنام رسول وثیقی میمندی مفقود گردیده و از درجه اعتبار ساقط است. اشخاص حقیقی و حقوقی که در مورد تراکتور و دفترچه مذکور ادعایی دارند ظرف مدت ۲۰ روز از تاریخ درج آگهی به شرکت خدمات حمایتی کشاورزی فارس یا تعاونی تراکتورداران فارس مراجعه نمایند. جهرم

سمیه کمالی‌نژاد مالک خودروی پژو ۲۰۶ مدل ۱۳۸۰ به شماره انتظامی ۸۳-۳۶۵هـ۲۸ و شماره موتور ۱۰FSD۸۳۶۴۱۷۶۸ و شماره شاسی ۸۰۶۰۷۱۹۴ به علت فقدان اسناد فروش تقاضای رونوشت المثنی اسناد مذکور را نموده است لذا چنانچه هرکس ادعایی در مورد خودروی مذکور دارد ظرف مدت ده روز به دفتر حقوقی سازمان فروش شرکت ایران‌خودرو واقع در کیلومتر ۱۴ جاده مخصوص تهران - کرج شهرک پیکان‌شهر ساختمان سمند طبقه ۱ مراجعه نماید بدیهی است پس از انقضای مهلت مزبور طبق ضوابط مقرر اقدام خواهد شد. جهرم

**آگهی مناقصه مرحله اول نوبت اول واگذاری خدمات شهری و فضای سبز شهرداری صالح آباد به بخش خصوصی**

شهرداری صالح آباد با توجه بودجه مصوب سال ۱۴۰۰ در نظر دارد کلیه امور مربوط به حفظ توسعه ونگهداری فضای سبز وخدمات شهری در سطح شهر صالح آباد در سال ۱۴۰۰ را از طریق آگهی مناقصه عمومی و سامانه ستاد به بخش خصوصی واگذا نماید.
۱ـ قرارداد واگذاری خدمات شهری وفضای سبز از تاریخ عقد قرارداد به مدت ۱۲ ماه خواهد بود.
۲ ـ شرکت کنندگان می توانند جهت اطلاعات بیشتر مناقصه به امور مالی شهرداری مراجعه فرمایند.
۳ـ ارائه گواهینامه صلاحیت پیمانکار به تاریخ روز از سوی اداره کار الزامی می باشد.
۴ ـ متقاضیان شرکت در مناقصه فیش واریزی به مبلغ ۱/۲۱۶/۴۰۰/۰۰۰ ریال به حساب ۱۰۴۵۶۷۵۹۰۰۰۶ نزد بانک ملی شعبه صالح آباد و با ضمانت نامه بانکی یا اسناد خزانه به مبلغ فوق می باشد لازم به ذکر است مدت اعتبار تضمین ارائه شده حداقل ۴ ماه می باشد.
۵ ـ شرکت کنندگان می بایست جهت دریافت اسناد مناقصه تا تاریخ ۱۴۰۰/۳/۱ ساعت ۱۴ روز شنبه به سامانه ستاد ایران مراجعه فرمائید. ارائه اصل ضمانت نامه بانکی به دفتر شهرداری اجباری می باشد.
۶ ـ به پیشنهادات فاقد فیش واریزی با ضمانت نامه بانکی ترتیب اثر داده نخواهد شد.
۷ ـ پیشنهادات در روز چهارشنبه مورخ ۱۴۰۰/۳/۱۲ راس ساعت ۸ صبح با حضور اعضا کمیسیون در دفتر شهرداری بازگشایی و قرائت می‌گردد.
۸ ـ هزینه چاپ اگهی به عهده برنده مناقصه خواهد بود .
۹ ـ شهرداری در رد یا قبول پیشنهادات مختار می‌باشد.
۱۰ـ درصورت انصراف نفر اول سپرده وی ضبط و نفر دوم برنده محسوب می گردد ودر صورت انصراف نفر دوم سپرده وی نیز به نفع شهرداری ضبط ونفر سوم برنده مناقصه اعلام می گردد.
۱۱ ـ شرکت می بایست توانایی پرداخت سه ماه حقوق ومزایای پرسنل را دارا باشد.
۱۲ـ آگهی نوبت دوم این مناقصه روز یکشنبه مورخ ۱۴۰۰/۳/۲ در روزنامه محلی منتشر می گردد.
۱۳ـ جهت شرکت در مناقصه به سامانه setadiran.ir مراجعه فرمائید.

**روابط عمومی شهرداری صالح آباد**

سند مالکیت کمپانی) و برگ سبز خودرو سواری سایپا 131SE مدل ۱۳۹۶ به رنگ سفید روغنی به شماره انتظامی ۳۴-۳۴۳ب۱۴ و شماره موتور M13/6009446 و شماره شاسی NAS411100H3402506 بنام مراد ممبنی مفقود گردیده و از درجه اعتبار ساقط است. اهواز

برگ سبز کامیونت نیسان (زامیاد) مدل ۱۳۸۲ به شماره انتظامی ۹۵۱ ع ۱۳ ایران -۴۳ و شماره موتور : z 2422110۶ و شماره شاسی pL140 D19285 مفقود گردیده فاقد اعتبار است. (درجه)

**آگهی انحلال شرکت آب و فاضلاب روستایی استان بوشهر شرکت سهامی خاص به شماره ثبت ۱۷۹۷ و شناسه ملی ۱۰۳۲۰۰۷۳۶۷۲**

به استناد صورتجلسه مجمع عمومی فوق العاده مورخ ۱۴۰۰/۰۲/۱۱ تصمیمات ذیل اتخاذ شد : شرکت آب و فاضلاب روستایی استان بوشهر منحل گردید در نتیجه آقای غلامرضا پورخاقان به شماره ملی ۱۱۹۹۵۸۱۵۲۶ به آدرس شرکت آب و فاضلاب روستایی استان بوشهر (بوشهر - خیابان تنگستان - روبروی مخابرات) را بمدت یکسال بعنوان مدیر تصفیه برای انجام اقدامات و تشریفات قانونی لازم جهت انحلال شرکت انتخاب نمود .

سازمان حسابرسی بعنوان ناظر بر عملیات تصفیه شرکت انتخاب گردید.

**اداره کل ثبت اسناد و املاک استان بوشهر**

**مفقودی**

عکس فوق متعلق به آقای سخی محمد رضایی فرزند شاه مردان گل از تبعه افغان که مدت یکسال قبل در مسیر تهران - قم جهت رفتن به افغانستان مفقود گردیده، از کسانیکه از نامبرده اطلاعی دارند خواهشمند است با شماره تلفن ۰۹۱۱۸۰۳۷۸۳۰ تماس حاصل نمایند تا خانواده وی را از نگرانی نجات دهند. نامبرده به زبان فارسی مسلط نمی‌باشد.

**آگهی فقدان سند مالکیت**

نظر بر اینکه آقای غلامرضا اصغری نوزاد برابر درخواست وارده ۱۰۰۰۳۹۴۴- ۱۴۰۰/۲/۱۳- اعلام داشته که سند مالکیت شش‌دانگ یک ق زمین بشماره پلاک ۳۳۹۶۴ فرعی از ۲۳ اصلی بخش ۳ اردبیل که بشماره دفتر الکترونیکی ۱۲۹۹۲۰۳۰۳۰۱۰۰۱۶۰۷۲ صادر گشته بعلت نامعلومی مفقود و پس از جستجوی کامل پیدا نشده است تقاضای سند مالکیت المثنی نموده است، لذا مراتب طبق بخشنامه شماره ۱۴۰۰۸۰۰۰۳۱۴۴۰۰۰۰۸۸- ۱۴۰۰/۲/۱۶ به دفاتر اسناد رسمی حوزه تابعه ابلاغ سپس در اجرای تبصره یک ماده ۱۲۰ اصلاحی قانون ثبت موضوع یکبار در روزنامه آگهی گردیده که هرکس ادعائی بوجود سند مالکیت یا سند معامله بنام خود داشته باشند. ظرف مدت ۱۰ روز پس از تاریخ انتشار این آگهی دلایل قانونی و یا اصل سند مالکیت را با اخذ رسید تسلیم این اداره نمایند بدیهی است پس از انقضای مدت مقرره طی تشریفات قانونی سند مالکیت المثنی صادر و تسلیم خواهد شد و اسناد اولیه از درجه اعتبار ساقط خواهد شد. م الف ۶۵ تاریخ انتشار: ۱۴۰۰/۲/۲۶
**رحمان حسنی قابل - رئیس ثبت اسناد و املاک منطقه ۲ اردبیل**

دفترچه تراکتور فرگوسن مدل ۲۸۵ سال ساخت ۱۳۷۹ به شماره شاسی ۸۵۰۹۱ و شماره موتور LFW4738j صادره از استان فارس بنام رسول وثیقی میمندی مفقود گردیده و از درجه اعتبار ساقط است. اشخاص حقیقی و حقوقی که در مورد تراکتور و دفترچه مذکور ادعایی دارند ظرف مدت ۲۰ روز از تاریخ درج آگهی به شرکت خدمات حمایتی کشاورزی فارس یا تعاونی تراکتورداران فارس مراجعه نمایند. جهرم

سند کارخانه و برگ سبز خودرو پژو ۴۰۵ به رنگ نقره‌ای متالیک مدل ۱۳۹۰ به شماره انتظامی ۸۳-۵۷۸ب۴۴ و شماره موتور ۱۲۴۹۰۱۸۶۱۵۴ و شماره شاسی NAAM01CABE212005 به نام علی‌اصغر دست‌خوان مفقود گردیده و از درجه اعتبار ساقط است. نورآباد

کارت خودرو سواری هیوندای سانتافه ۲۴۰۰ به رنگ سفید صدفی متالیک مدل ۲۰۱۵ به شماره انتظامی ۶۳-۴۳۹ل۵۸ و شماره موتور G4KEEU538641 وشماره‌شاسی KMHSu81CDFu443468 به نام سارا پورزاد مفقود گردیده و از درجه اعتبار ساقط است. شیراز

برگ سبز خودرو سواری ۲۰۶ تیپ ۲ به رنگ سفید روغنی مدل ۱۳۹۹ به شماره انتظامی ۸۳-۲۹۶ب۹۷ و شماره موتور ۱۶۵A0182719 و شماره شاسی NAAP03EE3Lj174138 به نام حمیدرضا چوبیه مفقود گردیده و از درجه اعتبار ساقط است. نورآباد

برگ سبز خودرو کامیونت کمپرسی مدل ۱۳۸۷ به شماره انتظامی ۸۳-۲۵۵ع۱۸ و شماره موتور ۳۳۴۹۲۰۱۰۱۴۲۷۹۱ و شماره شاسی TLT860031107 به نام صالح صداقت مفقود گردیده و از درجه اعتبار ساقط است. جهرم

سند مالکیت (برگ سبز) و کارت شناسایی اتومبیل سواری سایپا ۱۱۱ مدل ۱۳۹۰ به رنگ سفید به شماره انتظامی ۶۳-۶۶۹د۸۱ و شماره شاسی S5430090075876 و شماره موتور ۴۳۷۰۰۹۷ مفقود گردیده و از درجه اعتبار ساقط می‌باشد. (ب)

سند مالکیت (برگ سبز) اتومبیل سواری پراید ۱۳۲ مدل ۱۳۸۸ به رنگ نقره‌ای - متالیک به شماره انتظامی ۸۳-۲۶۸ب۳۲ و شماره شاسی S1422288057034 و شماره موتور ۲۸۰۲۴۲۵ مفقود گردیده و از درجه اعتبار ساقط می‌باشد. (ب)

سند مالکیت (برگ سبز) خودرو وانت نیسان زامیاد Z24NIB مدل ۱۳۹۸ به شماره انتظامی ۹۷۸ق۹۹ایران۵۵ به شماره موتور Z24825987Z و شماره شاسی NAZPL140BL054904 بنام اینجانب علی اصغر زهره‌وند مفقود گردیده و از درجه اعتبار ساقط است. ملایر

سند مالکیت (برگ سبز) خودرو سواری پراید مدل ۱۳۸۶ به شماره انتظامی ۹۸۵ق۱۲ایران۴۴ به شماره موتور ۲۱۵۹۳۳۱ و شماره شاسی S1412286616046 بنام اینجانب مجید کاظمی مفقود گردیده و از درجه اعتبار ساقط است. ملایر

برگ سبز و سند فروش (کمپانی) خودرو سواری پراید مدل ۱۳۸۲ شماره انتظامی ۲۸-۹۹۳ج۶۷ شماره موتور ۰۰۴۳۸۰۶۹ شماره شاسی S1412228290313۰ به نام فرزاد شهبازی مفقود گردیده و از درجه اعتبار ساقط است. (قزوین)

برگ سبز موتورسیکلت نامی 125CC مدل ۱۳۹۵ به رنگ نقره‌ای شماره‌انتظامی ۶۷۹۹۲-۵۶۹شماره تنه NBE***125A9516187 شماره موتور ۰۱۲۴NBE۰۶۷۴۱۰ بنام غلام شولستانی مفقود گردید و از درجه اعتبار ساقط است. ماهشهر

برگ سبز خودرو سواری هاچ بک سایپا تیبا ۲ مدل ۱۳۹۴ به شماره انتظامی ۵۴-۳۳۷ د ۶۴ و شماره موتور ۸۲۵۵۰۵۴ و شماره شاسی NAS821100F103774۷ بنام سید علی خبیری مفقود گردیده و از درجه اعتبار ساقط می‌باشد. یزد

برگ سبز خودرو وانت پیکان دوگانه سوز مدل ۱۳۸۶ به شماره انتظامی ۵۴-۳۳۷ د ۶۴ و شماره موتور ۱۱۴۸۶۰۶۱۴۹۹ و شماره شاسی ۳۱۶۵۷۵۴۱ بنام سید خوشنام مفقود گردیده و از درجه اعتبار ساقط می‌باشد. یزد

سند کمپانی و برگ سبز خودرو سواری پراید سایپا ۱۴۱ مدل ۱۳۸۷ به شماره انتظامی ۵۴-۹۴۷ س ۳۶ و شماره موتور ۲۶۰۰۹۵۶ و شماره شاسی S1482287271540 بنام عزیزه باقی آبادی مفقود گردیده و از درجه اعتبار ساقط می‌باشد. یزد

سند مالکیت (برگ سبز) اتومبیل سواری پراید مدل ۱۳۸۶ به رنگ نقره‌ای - متالیک به شماره انتظامی ۴۸-۱۶۵ب۷۸ و شماره شاسی S1412286653727 و شماره موتور ۲۲۱۶۹۲۴ مفقود گردیده و از درجه اعتبار ساقط می‌باشد. (ب)

کارت شناسایی، بیمه نامه وکارت سوخت خودرو سواری پژو ۲۰۶ مدل ۱۳۹۶ به شماره انتظامی ۷۱- ۱۵۷ س ۱۲ با شماره موتور ۱۶۷B0028731 وشماره شاسی NAAP41HJ029997 بنام خانم مریم براتی مفقود گردیده وازدرجه اعتبار ساقط است. (شهرکرد)

سند کمپانی و برگ سبز سواری پژو ۲۰۶ مدل ۱۳۸۰ به شماره انتظامی ۱۳- ۷۲۶ ق ۸۶ شماره موتور ۳۳۷۰۷۶۵۱ و شماره شاسی ۰۰۸۰۶۱۲۳۹۰ بنام علی سادات مفقود گردیده و فاقد اعت